

CONSORCIO PUBLICO DE SAUDE DA MICRORREGIAO DE CRATO - CPSMC
CRATO-CE

ATA DE SESSÃO - ADJUDICAÇÃO - Parte 1 de 1

PREGÃO ELETRÔNICO Nº 2023.02.03
Processo Administrativo Nº 2023.02.03
Tipo: REGISTRO DE PREÇO
PREGOEIRO: CICERO LEOSMAR PARENTE GOMES
Data de Publicação: 16/02/2023 08:55:19

MOVIMENTOS DO PROCESSO

18/02/2023 23:54:35	ESCLARECIMENTO REQUERIDO	TC LABORATÓRIO DE ANÁLISES CLINICA LTDA (07.318.125/0001- Caros Senhores, Venho por meio deste solicitar o valor de referencia dos exames a serem licitados pois não foi divulgado no edital
20/02/2023 12:29:26	RESPOSTA DE ESCLARECIMENTO	PREGOEIRO Resposta e pedido de esclarecimento em anexo.
03/03/2023 12:18:24	PROCESSO SUSPENSO	SISTEMA Motivo: O processo será suspenso para correções no edital, após as devidas correções o processo será republicado.
09/03/2023 12:38:56	MENSAGEM	PREGOEIRO Prezados licitantes, em virtude do processo de impugnação protocolado na data do dia 08 de março de 2023, e levando em consideração a necessidade de modificações no termo de referência, a presente licitação será republicada. Os esclarecimentos necessários aos motivos que levaram o edital a ser modificado pode ser consultado no portal de transparência do CPSMC e no TCE-CE.
16/03/2023 08:30:19	MENSAGEM	PREGOEIRO PROCESSO RETOMADO. Motivo: O processo será retornado após as devidas modificações no edital.
16/03/2023 08:31:07	PROCESSO EM RETIFICAÇÃO	SISTEMA Motivo: Inconsistências nas informações do processo
16/03/2023 09:02:46	MENSAGEM	PREGOEIRO O arquivo EDITAL - EXAMES.pdf foi removido pelo condutor do processo.
21/03/2023 17:36:39	CADASTRO DE PROPOSTA	CENTRALLAB CENTRAL DE ANALISES LABORATORIAIS LTDA
21/03/2023 22:28:27	CADASTRO DE PROPOSTA	CENTRO DE DIAGNÓSTICO CLINILAB
22/03/2023 09:18:48	CADASTRO DE PROPOSTA	LABORATORIO DE ANALISES CLINICAS DR. MANOEL CARLOS DE
26/03/2023 17:28:19	CADASTRO DE PROPOSTA	LABORATÓRIO ITALIA LTDA
27/03/2023 23:53:09	CADASTRO DE PROPOSTA	TC LABORATÓRIO DE ANALISES CLINICA LTDA
28/03/2023 19:27:41	CADASTRO DE PROPOSTA	LABORATORIO DE ANALISES CLINICAS CHAGAS CARVALHO LTDA
28/03/2023 23:47:40	CADASTRO DE PROPOSTA	INSTITUTO MADRE TERESA DE APOIO A VIDA
28/03/2023 16:22:29	ALTERAÇÃO DE PROPOSTA	CENTRO DE DIAGNÓSTICO CLINILAB
29/03/2023 16:24:47	CADASTRO DE PROPOSTA	LABORATÓRIO LACAM LTDA
29/03/2023 17:32:14	ALTERAÇÃO DE PROPOSTA	LABORATÓRIO LACAM LTDA
29/03/2023 17:56:29	ALTERAÇÃO DE PROPOSTA	CENTRALLAB CENTRAL DE ANALISES LABORATORIAIS LTDA
30/03/2023 10:40:52	CADASTRO DE PROPOSTA	LABORATÓRIO DE ANALISES CLINICAS VICENTE LEMOS LTDA
30/03/2023 14:59:55	CADASTRO DE PROPOSTA	VIDEN PATOLOG IA LTDA - ME
30/03/2023 15:36:06	CADASTRO DE PROPOSTA	LABORATORIO DE ANALISES CARLOS RIBEIRO S/S LTDA
30/03/2023 15:57:57	ALTERAÇÃO DE PROPOSTA	LABORATORIO DE ANALISES CLINICAS CHAGAS CARVALHO LTDA
30/03/2023 16:43:49	ALTERAÇÃO DE PROPOSTA	LABORATORIO DE ANALISES CARLOS RIBEIRO S/S LTDA
30/03/2023 17:19:25	ALTERAÇÃO DE PROPOSTA	LABORATÓRIO DE ANALISES CLINICAS VICENTE LEMOS LTDA
30/03/2023 17:25:52	ALTERAÇÃO DE PROPOSTA	INSTITUTO MADRE TERESA DE APOIO A VIDA
30/03/2023 17:47:22	ALTERAÇÃO DE PROPOSTA	VIDEN PATOLOG IA LTDA - ME
30/03/2023 18:08:28	CADASTRO DE PROPOSTA	LABORATÓRIO HOSPITALAR CLINILAB LTDA
30/03/2023 20:03:14	ALTERAÇÃO DE PROPOSTA	LABORATORIO HOSPITALAR CLINILAB LTDA
30/03/2023 21:50:52	ALTERAÇÃO DE PROPOSTA	LABORATÓRIO ITALIA LTDA
30/03/2023 22:23:46	ALTERAÇÃO DE PROPOSTA	LABORATORIO DE ANALISES CLINICAS DR. MANOEL CARLOS DE
30/03/2023 22:35:51	CADASTRO DE PROPOSTA	PRONTO ANÁLISES SOCIEDADE CIVIL CLINICA LTDA
30/03/2023 22:41:02	ALTERAÇÃO DE PROPOSTA	PRONTO ANÁLISES SOCIEDADE CIVIL CLINICA LTDA
31/03/2023 10:00:58	MENSAGEM	PREGOEIRO Bom dia caros licitantes. Está aberta a sessão pública, ofertem seus melhores preços. Desejo a todos uma excelente disputa.

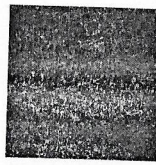

**CONSORCIO PUBLICO DE SAUDE DA MICRORREGIAO DE CRATO - CPSMC
CRATO-CE**

31/03/2023 10:28:48 MENSAGEM PREGOEIRO

Prezados licitantes, após a etapa de lances o Pregoeiro e sua equipe de apoio irá realizar a análise dos documentos de habilitação.

31/03/2023 15:24:04 MENSAGEM PREGOEIRO

O participante LABORATORIO DE ANALISES CLINICAS CHAGAS CARVALHO LTDA adicionou o arquivo d6e2905ceb6b419e9bc522d4763da4a4.pdf aos documentos complementares.

31/03/2023 15:29:50 MENSAGEM PREGOEIRO

Analisando os documentos de habilitação da empresa LABORATÓRIO DE ANALISES CLINICAS CHAGAS CARVALHO inscrita no CNPJ nº 40.995.744/0001-08 notou-se que a mesma não comprou habilitação técnica para o lote II, o qual exige-se registro da licitante e do Responsável Técnico no Conselho Regional de Medicina.

31/03/2023 15:30:06 MENSAGEM PREGOEIRO

No tocante ao lote I a referida empresa cumpriu com os requisitos exigidos no edital, a única ressalva foi apenas para uma certidão municipal vencida, porém foi realizado diligências e a mesma foi atualizada e tendo sua confirmação validada.

31/03/2023 15:30:17 MENSAGEM PREGOEIRO

A proposta inicial da empresa estava juntada com os documentos de habilitação estava em formato de lote único, ou seja, conforme a primeira versão do edital. Mas foi solicitado da licitante a modificação conforme a segunda publicação do edital dividida em dois lotes.

31/03/2023 15:30:27 MENSAGEM PREGOEIRO

Todavia, cabe ressaltar que a proposta eletrônica do processo foi preenchida corretamente, a qual valida os lances ofertados pelo licitante. O sistema da BII Compras solicita que o fornecedor alimente sua proposta eletrônico dentro do sistema para que o mesmo possa ofertar os lances, conforme previsão do edital.

31/03/2023 15:31:06 MENSAGEM PREGOEIRO

A empresa LABORATÓRIO LACAM LTDA inscrita no CNPJ nº 19.276.123/0001-88 foi inabilitada no lote II, por não apresentar o registro da licitante e do Responsável Técnico no Conselho Regional de Medicina.

31/03/2023 15:31:19 MENSAGEM PREGOEIRO

Foi solicitado via chat que a empresa se manifestasse sobre a ausência dos referidos documentos, o Pregoeiro concedeu o prazo e a empresa não fez qualquer movimentação no sistema para se justificar pela a ausência dos referidos documentos.

31/03/2023 15:31:27 MENSAGEM PREGOEIRO

Assim, a mesma foi inabilitada no lote II por não apresentar os documentos exigidos no instrumento convocatório.

31/03/2023 15:31:42 MENSAGEM PREGOEIRO

A empresa VIDEN PATOLOGIA LTDA inscrita no CNPJ 29.119.417/0001-50 cumpriu com todos os requisitos do edital exigidos para o lote II.

31/03/2023 15:32:02 MENSAGEM PREGOEIRO

Logo, declaro a empresa LABORATÓRIO DE ANALISES CLINICAS CHAGAS CARVALHO inscrita no CNPJ nº 40.995.744/0001-08 vencedora do LOTE I e a empresa VIDEN PATOLOGIA LTDA inscrita no CNPJ 29.119.417/0001-50 vencedora do LOTE II.

31/03/2023 15:32:42 MENSAGEM PREGOEIRO

Em seguida será anexado planilha de custos no sistema com os valores estimados do presente certame.

31/03/2023 15:35:45 MENSAGEM PREGOEIRO

A planilha com os valores referenciais já se encontra anexada no sistema.

31/03/2023 15:36:07 MENSAGEM PREGOEIRO

Assim, o processo seguirá para a fase de manifestação de recurso.

31/03/2023 15:37:11 MENSAGEM PREGOEIRO

Os licitantes que tiverem interesse em recorrer contra a decisão do Pregoeiro, deve manifestar dentro do prazo previsto no instrumento convocatório.

03/04/2023 16:36:09 MENSAGEM PREGOEIRO

O participante VIDEN PATOLOG IA LTDA - ME adicionou o arquivo a1fcf3ad74de411ba2a9bcd24993c55d.pdf aos documentos complementares.

**LOTE 1 - INTERPOSIÇÃO DE RECURSOS
LOTE I**

VALORES UNITÁRIOS FINAIS

Item	Unidade	Quantidade	Valor Unit.	Valor Total
1	Unidades	140	7,00	980,00
Descrição: DOSAGEM DE ALFA-FETOPROTEINA				
Quantidade: 140				
2	Unidades	230	7,00	1.610,00
Descrição: COMPLEMENTO C3				
Quantidade: 230				

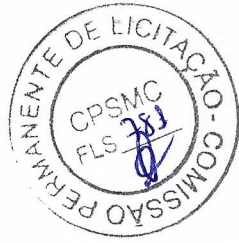
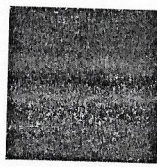

CONSORCIO PUBLICO DE SAUDE DA MICRORREGIAO DE CRATO - CPSMC
CRATO-CE

Item: 3	Unidade: Unidades	Marca: 0	Modelo: 0	
Descrição: COMPLEMENTO C4				
Quantidade: 230	Valor Unit.: 7,00			Valor Total: 1.610,00
Item: 4	Unidade: Unidades	Marca: 0	Modelo: 0	
Descrição: COMPLEMENTO CH50				
Quantidade: 140	Valor Unit.: 12,00			Valor Total: 1.680,00
Item: 5	Unidade: Unidades	Marca: 0	Modelo: 0	
Descrição: IGE ESPECÍFICO				
Quantidade: 140	Valor Unit.: 10,00			Valor Total: 1.400,00
Item: 6	Unidade: Unidades	Marca: 0	Modelo: 0	
Descrição: ATIVIDADE ENZIMÁTICA				
Quantidade: 140	Valor Unit.: 10,00			Valor Total: 1.400,00
Item: 7	Unidade: Unidades	Marca: 0	Modelo: 0	
Descrição: FATOR ANTI NÚCLEO (FAN)				
Quantidade: 230	Valor Unit.: 10,00			Valor Total: 2.300,00
Item: 8	Unidade: Unidades	Marca: 0	Modelo: 0	
Descrição: CA 125 (DOSAGEM DO ANTÍGENO CA 125)				
Quantidade: 230	Valor Unit.: 10,00			Valor Total: 2.300,00
Item: 9	Unidade: Unidades	Marca: 0	Modelo: 0	
Descrição: CA 19.9				
Quantidade: 230	Valor Unit.: 10,00			Valor Total: 2.300,00
Item: 10	Unidade: Unidades	Marca: 0	Modelo: 0	
Descrição: DOSAGEM DE ACIDO URICO				
Quantidade: 920	Valor Unit.: 8,00			Valor Total: 7.360,00
Item: 11	Unidade: Unidades	Marca: 0	Modelo: 0	
Descrição: DOSAGEM DE AMILASE				
Quantidade: 410	Valor Unit.: 6,00			Valor Total: 2.460,00
Item: 12	Unidade: Unidades	Marca: 0	Modelo: 0	
Descrição: DOSAGEM DE BILIRRUBINA TOTAL E FRACOES				
Quantidade: 850	Valor Unit.: 8,00			Valor Total: 6.800,00
Item: 13	Unidade: Unidades	Marca: 0	Modelo: 0	
Descrição: DOSAGEM DE CALCIO				
Quantidade: 410	Valor Unit.: 6,00			Valor Total: 2.460,00
Item: 14	Unidade: Unidades	Marca: 0	Modelo: 0	
Descrição: DOSAGEM DE CLORETO				
Quantidade: 410	Valor Unit.: 6,00			Valor Total: 2.460,00
Item: 15	Unidade: Unidades	Marca: 0	Modelo: 0	
Descrição: DOSAGEM DE COLESTEROL HDL				
Quantidade: 1.920	Valor Unit.: 8,00			Valor Total: 15.360,00
Item: 16	Unidade: Unidades	Marca: 0	Modelo: 0	
Descrição: DOSAGEM DE COLESTEROL LDL				
Quantidade: 1.920	Valor Unit.: 1,00			Valor Total: 1.920,00
Item: 17	Unidade: Unidades	Marca: 0	Modelo: 0	
Descrição: DOSAGEM DE COLESTEROL TOTAL				
Quantidade: 1.920	Valor Unit.: 7,00			Valor Total: 13.440,00
Item: 18	Unidade: Unidades	Marca: 0	Modelo: 0	
Descrição: DOSAGEM DE CREATININA				
Quantidade: 2.000	Valor Unit.: 6,00			Valor Total: 12.000,00
Item: 19	Unidade: Unidades	Marca: 0	Modelo: 0	
Descrição: DOSAGEM DE CREATINOFOSFOQUINASE CPK				
Quantidade: 710	Valor Unit.: 8,00			Valor Total: 5.680,00

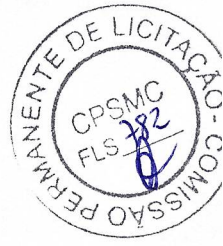
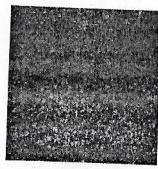

CONSORCIO PUBLICO DE SAUDE DA MICRORREGIAO DE CRATO - CPSMC
CRATO-CE

Item: 20	Unidade: Unidades	Marca: 0	Modelo: 0	
Descrição: DOSAGEM DE FERRITINA				
Quantidade: 410	Valor Unit.: 7,00			Valor Total: 2.870,00
Item: 21	Unidade: Unidades	Marca: 0	Modelo: 0	
Descrição: DOSAGEM DE FERRO SERICO				
Quantidade: 310	Valor Unit.: 5,00			Valor Total: 1.550,00
Item: 22	Unidade: Unidades	Marca: 0	Modelo: 0	
Descrição: DOSAGEM DE FOSFATASE ALCALINA				
Quantidade: 410	Valor Unit.: 6,00			Valor Total: 2.460,00
Item: 23	Unidade: Unidades	Marca: 0	Modelo: 0	
Descrição: DOSAGEM DE FOSFORO				
Quantidade: 410	Valor Unit.: 5,00			Valor Total: 2.050,00
Item: 24	Unidade: Unidades	Marca: 0	Modelo: 0	
Descrição: DOSAGEM DE GAMA-GLUTAMIL-TRANSFERASE GAMA GT				
Quantidade: 410	Valor Unit.: 7,00			Valor Total: 2.870,00
Item: 25	Unidade: Unidades	Marca: 0	Modelo: 0	
Descrição: DOSAGEM DE GLICOSE				
Quantidade: 2.000	Valor Unit.: 6,50			Valor Total: 13.000,00
Item: 26	Unidade: Unidades	Marca: 0	Modelo: 0	
Descrição: DOSAGEM DE HEMOGLOBINA GLICOSILADA				
Quantidade: 1.710	Valor Unit.: 9,00			Valor Total: 15.390,00
Item: 27	Unidade: Unidades	Marca: 0	Modelo: 0	
Descrição: DOSAGEM DE MAGNESIO				
Quantidade: 410	Valor Unit.: 6,00			Valor Total: 2.460,00
Item: 28	Unidade: Unidades	Marca: 0	Modelo: 0	
Descrição: DOSAGEM DE POTASSIO				
Quantidade: 1.100	Valor Unit.: 4,00			Valor Total: 4.400,00
Item: 29	Unidade: Unidades	Marca: 0	Modelo: 0	
Descrição: DOSAGEM DE PROTEINAS TOTAIS E FRACOES				
Quantidade: 410	Valor Unit.: 6,00			Valor Total: 2.460,00
Item: 30	Unidade: Unidades	Marca: 0	Modelo: 0	
Descrição: DOSAGEM DE SODIO				
Quantidade: 700	Valor Unit.: 4,00			Valor Total: 2.800,00
Item: 31	Unidade: Unidades	Marca: 0	Modelo: 0	
Descrição: DOSAGEM DE TRANSAMINASE GLUTAMICO-OXALACETICA TGO				
Quantidade: 990	Valor Unit.: 6,00			Valor Total: 5.940,00
Item: 32	Unidade: Unidades	Marca: 0	Modelo: 0	
Descrição: DOSAGEM DE TRANSAMINASE GLUTAMICO-PIRUVICA TGP				
Quantidade: 990	Valor Unit.: 6,00			Valor Total: 5.940,00
Item: 33	Unidade: Unidades	Marca: 0	Modelo: 0	
Descrição: DOSAGEM DE TRIGLICERIDEOS				
Quantidade: 1.990	Valor Unit.: 7,00			Valor Total: 13.930,00
Item: 34	Unidade: Unidades	Marca: 0	Modelo: 0	
Descrição: DOSAGEM DE UREIA				
Quantidade: 2.000	Valor Unit.: 7,00			Valor Total: 14.000,00
Item: 35	Unidade: Unidades	Marca: 0	Modelo: 0	
Descrição: DOSAGEM DE VITAMINA B12				
Quantidade: 170	Valor Unit.: 6,50			Valor Total: 1.105,00
Item: 36	Unidade: Unidades	Marca: 0	Modelo: 0	
Descrição: TESTE DE TOLERANCIA A INSULINA / HIPOGLICEMIANTES ORAIS				
Quantidade: 410	Valor Unit.: 7,00			Valor Total: 2.870,00

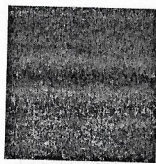

**CONSORCIO PUBLICO DE SAUDE DA MICRORREGIAO DE CRATO - CPSMC
CRATO-CE**

Item: 37	Unidade: Unidades	Marca: 0	Modelo: 0	
Descrição: CONTAGEM DE PLAQUETAS				
Quantidade: 810	Valor Unit.: 2,00			Valor Total: 1.620,00
Item: 38	Unidade: Unidades	Marca: 0	Modelo: 0	
Descrição: CONTAGEM DE RETICULOCITOS				
Quantidade: 810	Valor Unit.: 2,00			Valor Total: 1.620,00
Item: 39	Unidade: Unidades	Marca: 0	Modelo: 0	
Descrição: DETERMINACAO DE TEMPO DE COAGULACAO				
Quantidade: 1.090	Valor Unit.: 2,00			Valor Total: 2.180,00
Item: 40	Unidade: Unidades	Marca: 0	Modelo: 0	
Descrição: DETERMINACAO DE TEMPO DE TROMBOPLASTINA PARCIAL ATIVADA TTP ATIVADA				
Quantidade: 880	Valor Unit.: 4,00			Valor Total: 3.520,00
Item: 41	Unidade: Unidades	Marca: 0	Modelo: 0	
Descrição: DETERMINACAO DE VELOCIDADE DE HEMOSSEDIMENTACAO VHS				
Quantidade: 1.640	Valor Unit.: 1,00			Valor Total: 1.640,00
Item: 42	Unidade: Unidades	Marca: 0	Modelo: 0	
Descrição: HEMOGRAMA COMPLETO				
Quantidade: 3.000	Valor Unit.: 8,00			Valor Total: 24.000,00
Item: 43	Unidade: Unidades	Marca: 0	Modelo: 0	
Descrição: DETERMINACAO DE FATOR REUMATOIDE				
Quantidade: 300	Valor Unit.: 5,00			Valor Total: 1.500,00
Item: 44	Unidade: Unidades	Marca: 0	Modelo: 0	
Descrição: DETERMINACAO QUANTITATIVA DE PROTEINA C REATIVA				
Quantidade: 640	Valor Unit.: 4,00			Valor Total: 2.560,00
Item: 45	Unidade: Unidades	Marca: 0	Modelo: 0	
Descrição: DOSAGEM DE ANTIGENO PROSTATICO ESPECIFICO PSA TO.				
Quantidade: 1.300	Valor Unit.: 6,00			Valor Total: 7.800,00
Item: 46	Unidade: Unidades	Marca: 0	Modelo: 0	
Descrição: DOSAGEM DE ANTIGENO PROSTATICO ESPECIFICO PSA LIVRE				
Quantidade: 1.300	Valor Unit.: 6,00			Valor Total: 7.800,00
Item: 47	Unidade: Unidades	Marca: 0	Modelo: 0	
Descrição: EXAME COPROLOGICO FUNCIONAL				
Quantidade: 410	Valor Unit.: 8,00			Valor Total: 3.280,00
Item: 48	Unidade: Unidades	Marca: 0	Modelo: 0	
Descrição: PESQUISA DE LEUCOCITOS NAS FEZES				
Quantidade: 410	Valor Unit.: 1,00			Valor Total: 410,00
Item: 49	Unidade: Unidades	Marca: 0	Modelo: 0	
Descrição: ANALISE DE CARACTERES FISICOS, ELEMENTOS E SEDIMENTO DA URINA				
Quantidade: 1.490	Valor Unit.: 3,00			Valor Total: 4.470,00
Item: 50	Unidade: Unidades	Marca: 0	Modelo: 0	
Descrição: DOSAGEM DE MICROALBUMINA NA URINA				
Quantidade: 280	Valor Unit.: 8,00			Valor Total: 2.240,00
Item: 51	Unidade: Unidades	Marca: 0	Modelo: 0	
Descrição: PESQUISA DE FRUTOSE NA URINA				
Quantidade: 280	Valor Unit.: 7,00			Valor Total: 1.960,00
Item: 52	Unidade: Unidades	Marca: 0	Modelo: 0	
Descrição: PESQUISA DE HOMOCISTINA NA URINA				
Quantidade: 280	Valor Unit.: 7,00			Valor Total: 1.960,00
Item: 53	Unidade: Unidades	Marca: 0	Modelo: 0	
Descrição: DETERMINACAO DE T3 REVERSO				
Quantidade: 300	Valor Unit.: 15,00			Valor Total: 4.500,00

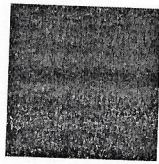

**CONSORCIO PUBLICO DE SAUDE DA MICRORREGIAO DE CRATO - CPSMC
CRATO-CE**

Item: 54	Unidade: Unidades	Marca: 0	Modelo: 0	
Descrição: DOSAGEM DE ESTRADIOL				
Quantidade: 340	Valor Unit.: 7,00			Valor Total: 2.380,00
Item: 55	Unidade: Unidades	Marca: 0	Modelo: 0	
Descrição: DOSAGEM DE GONADOTROFINA CORIONICA HUMANA HCG, BETA HCG				
Quantidade: 340	Valor Unit.: 3,00			Valor Total: 1.020,00
Item: 56	Unidade: Unidades	Marca: 0	Modelo: 0	
Descrição: DOSAGEM DE HORMONIO FOLICULO-ESTIMULANTE FSH				
Quantidade: 990	Valor Unit.: 7,00			Valor Total: 6.930,00
Item: 57	Unidade: Unidades	Marca: 0	Modelo: 0	
Descrição: DOSAGEM DE HORMONIO LUTEINIZANTE LH				
Quantidade: 990	Valor Unit.: 8,00			Valor Total: 7.920,00
Item: 58	Unidade: Unidades	Marca: 0	Modelo: 0	
Descrição: DOSAGEM DE HORMONIO TIREOESTIMULANTE TSH				
Quantidade: 990	Valor Unit.: 7,00			Valor Total: 6.930,00
Item: 59	Unidade: Unidades	Marca: 0	Modelo: 0	
Descrição: DOSAGEM DE PARATORMONIO				
Quantidade: 280	Valor Unit.: 10,00			Valor Total: 2.800,00
Item: 60	Unidade: Unidades	Marca: 0	Modelo: 0	
Descrição: DOSAGEM DE PROGESTERONA				
Quantidade: 690	Valor Unit.: 7,00			Valor Total: 4.830,00
Item: 61	Unidade: Unidades	Marca: 0	Modelo: 0	
Descrição: DOSAGEM DE PROLACTINA				
Quantidade: 340	Valor Unit.: 6,00			Valor Total: 2.040,00
Item: 62	Unidade: Unidades	Marca: 0	Modelo: 0	
Descrição: DOSAGEM DE TESTOSTERONA				
Quantidade: 990	Valor Unit.: 7,00			Valor Total: 6.930,00
Item: 63	Unidade: Unidades	Marca: 0	Modelo: 0	
Descrição: DOSAGEM DE TESTOSTERONA LIVRE				
Quantidade: 990	Valor Unit.: 7,00			Valor Total: 6.930,00
Item: 64	Unidade: Unidades	Marca: 0	Modelo: 0	
Descrição: DOSAGEM DE TIROXINA T4				
Quantidade: 990	Valor Unit.: 6,00			Valor Total: 5.940,00
Item: 65	Unidade: Unidades	Marca: 0	Modelo: 0	
Descrição: DOSAGEM DE TIROXINA LIVRE T4 LIVRE				
Quantidade: 990	Valor Unit.: 6,00			Valor Total: 5.940,00
Item: 66	Unidade: Unidades	Marca: 0	Modelo: 0	
Descrição: DOSAGEM DE TRIIODOTIRONINA T3				
Quantidade: 990	Valor Unit.: 8,00			Valor Total: 7.920,00
Item: 67	Unidade: Unidades	Marca: 0	Modelo: 0	
Descrição: UROCULTURA				
Quantidade: 1.000	Valor Unit.: 8,00			Valor Total: 8.000,00
Item: 68	Unidade: Unidades	Marca: 0	Modelo: 0	
Descrição: VDRL				
Quantidade: 1.000	Valor Unit.: 3,00			Valor Total: 3.000,00
Item: 69	Unidade: Unidades	Marca: 0	Modelo: 0	
Descrição: PESQUISA DE ANTÍGENO DE SUPERFÍCIE DO VÍRUS DA HEPATITE B (HBsAg)				
Quantidade: 500	Valor Unit.: 6,00			Valor Total: 3.000,00
Item: 70	Unidade: Unidades	Marca: 0	Modelo: 0	
Descrição: PESQUISA DE ANTI-HBC E IGM				
Quantidade: 200	Valor Unit.: 7,00			Valor Total: 1.400,00

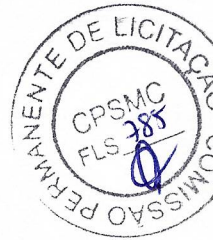
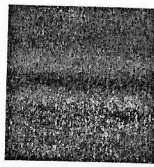

**CONSORCIO PUBLICO DE SAUDE DA MICRORREGIAO DE CRATO - CPSMC
CRATO-CE**

Item: 71	Unidade: Unidades	Marca: 0	Modelo: 0
Descrição: PESQUISA DE ANTICORPO ANTI-HIV1+HIV2 (ELISA)			
Quantidade: 200	Valor Unit.: 6,00		Valor Total: 1.200,00
Item: 72	Unidade: Unidades	Marca: 0	Modelo: 0
Descrição: SOROLOGIA PARA TOXOPLASMOSE IGG E IGM			
Quantidade: 200	Valor Unit.: 7,00		Valor Total: 1.400,00
Item: 73	Unidade: Unidades	Marca: 0	Modelo: 0
Descrição: PROVA DE AVIDEZ DA IGG			
Quantidade: 200	Valor Unit.: 3,00		Valor Total: 600,00
Item: 74	Unidade: Unidades	Marca: 0	Modelo: 0
Descrição: TESTE INDIRETO DE ANTIGLOBULINA HUMANA (TIA)			
Quantidade: 70	Valor Unit.: 8,00		Valor Total: 560,00
Item: 75	Unidade: Unidades	Marca: 0	Modelo: 0
Descrição: TTGO			
Quantidade: 200	Valor Unit.: 5,00		Valor Total: 1.000,00
Item: 76	Unidade: Unidades	Marca: 0	Modelo: 0
Descrição: CLASSIFICAÇÃO SANGUÍNEA			
Quantidade: 200	Valor Unit.: 3,00		Valor Total: 600,00
Item: 77	Unidade: Unidades	Marca: 0	Modelo: 0
Descrição: SOROLOGIA PARA CHAGAS			
Quantidade: 100	Valor Unit.: 7,00		Valor Total: 700,00
Item: 78	Unidade: Unidades	Marca: 0	Modelo: 0
Descrição: CA 15.3			
Quantidade: 160	Valor Unit.: 8,00		Valor Total: 1.280,00
Item: 79	Unidade: Unidades	Marca: 0	Modelo: 0
Descrição: CEA			
Quantidade: 160	Valor Unit.: 8,00		Valor Total: 1.280,00
Item: 80	Unidade: Unidades	Marca: 0	Modelo: 0
Descrição: CA 27.29			
Quantidade: 160	Valor Unit.: 100,00		Valor Total: 16.000,00
Item: 81	Unidade: Unidades	Marca: 0	Modelo: 0
Descrição: AFP			
Quantidade: 160	Valor Unit.: 100,00		Valor Total: 16.000,00
Item: 82	Unidade: Unidades	Marca: 0	Modelo: 0
Descrição: COAGULOGRAMA			
Quantidade: 600	Valor Unit.: 8,00		Valor Total: 4.800,00
Item: 83	Unidade: Unidades	Marca: 0	Modelo: 0
Descrição: DETERMINAÇÃO DIRETA E REVERSA DE GRPO ABO			
Quantidade: 200	Valor Unit.: 8,00		Valor Total: 1.600,00
Item: 84	Unidade: Unidades	Marca: 0	Modelo: 0
Descrição: DOSAGEM DE 25 HIDROXIVITAMINA D			
Quantidade: 200	Valor Unit.: 10,00		Valor Total: 2.000,00
Item: 85	Unidade: Unidades	Marca: 0	Modelo: 0
Descrição: DHL			
Quantidade: 160	Valor Unit.: 4,00		Valor Total: 640,00
Item: 86	Unidade: Unidades	Marca: 0	Modelo: 0
Descrição: ALDOLASE			
Quantidade: 160	Valor Unit.: 6,00		Valor Total: 960,00
Item: 87	Unidade: Unidades	Marca: 0	Modelo: 0
Descrição: DOSAGEM DE ALFA-1-GLICOPROTEÍNA ÁCIDA			
Quantidade: 160	Valor Unit.: 7,00		Valor Total: 1.120,00

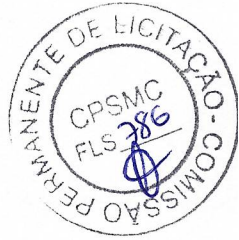
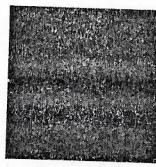

**CONSORCIO PUBLICO DE SAUDE DA MICRORREGIAO DE CRATO - CPSMC
CRATO-CE**

Item: 88	Unidade: Unidades	Marca: 0	Modelo: 0	
Descrição: ASLO				
Quantidade: 160	Valor Unit.: 3,00			Valor Total: 480,00
Item: 89	Unidade: Unidades	Marca: 0	Modelo: 0	
Descrição: ANTI-HCV				
Quantidade: 500	Valor Unit.: 8,00			Valor Total: 4.000,00
Item: 90	Unidade: Unidades	Marca: 0	Modelo: 0	
Descrição: SDHEA				
Quantidade: 200	Valor Unit.: 7,00			Valor Total: 1.400,00
Item: 91	Unidade: Unidades	Marca: 0	Modelo: 0	
Descrição: PROTEINURIA DE 24H				
Quantidade: 500	Valor Unit.: 2,99			Valor Total: 1.495,00
Item: 92	Unidade: Unidades	Marca: 0	Modelo: 0	
Descrição: TESTE DE INTOLERANCIA A LACTOSE				
Quantidade: 300	Valor Unit.: 4,00			Valor Total: 1.200,00
Item: 93	Unidade: Unidades	Marca: 0	Modelo: 0	
Descrição: PARASITOLOGICO DE FEZES				
Quantidade: 300	Valor Unit.: 1,00			Valor Total: 300,00
Item: 94	Unidade: Unidades	Marca: 0	Modelo: 0	
Descrição: DOSAGEM DE TRANSFERRINA				
Quantidade: 100	Valor Unit.: 8,00			Valor Total: 800,00

CLASSIFICAÇÃO

Razão Social	Num	Documento	Oferta Inicial	Oferta Final	Dif.(%)	ME
1 LABORATORIO DE ANALISES CLINICAS	079	40.995.744/0001-08	1.291.087,50	400.000,00		Sim
2 LABORATORIO DE ANALISES CLINICAS	059	41.339.102/0001-13	1.241.749,70	400.000,00	0,00	Sim
3 CENTRALLAB CENTRAL DE ANALISES	071	06.328.947/0012-65	1.902.350,00	428.499,00	7,12	Sim
4 LABORATÓRIO ITÁLIA LTDA	085	41.340.431/0001-84	2.545.180,00	448.030,00	4,56	Sim
5 LABORATÓRIO LACAM LTDA	037	19.276.123/0001-88	828.908,20	460.000,00	2,67	Sim
6 CENTRO DE DIAGNÓSTICO CLINILAB	038	27.146.934/0001-92	571.411,00	465.000,00	1,09	Sim
7 LABORATORIO HOSPITALAR CLINILAB	095	27.229.831/0001-96	976.840,00	468.000,00	0,65	Sim
8 LABORATÓRIO DE ANALISES CLINICAS	016	12.478.186/0001-78	1.481.632,80	468.500,00	0,11	Sim
9 LABORATORIO DE ANALISES CARLOS	008	07.274.228/0001-19	1.100.190,00	569.500,00	21,56	Sim
10 PRONTO ANÁLISES SOCIEDADE CIVIL	002	06.741.144/0001-85	1.236.780,00	1.236.780,00	117,17	Sim
11 INSTITUTO MADRE TERESA DE APOIO A	011	06.272.659/0001-83	1.597.500,00	1.597.500,00	29,17	Não
12 TC LABORATÓRIO DE ANÁLISES	064	07.318.125/0001-03	7.010.310,00	7.010.310,00	338,83	Sim

DESCCLASSIFICADOS

Razão Social	Num	Documento	Oferta Inicial	Oferta Final	Dif.(%)	ME
--------------	-----	-----------	----------------	--------------	---------	----

INABILITADOS

Razão Social	Num	Documento	Oferta Inicial	Oferta Final	Dif.(%)	ME
--------------	-----	-----------	----------------	--------------	---------	----

MOVIMENTOS DO LOTE

16/02/2023 08:55:19	PUBLICADO					
20/03/2023 00:00:00	RECEPÇÃO DE PROPOSTAS					
30/03/2023 23:59:00	ANÁLISE DE PROPOSTAS					
31/03/2023 10:00:08	DISPUTA					
31/03/2023 10:00:08	LANCE	PRONTO ANÁLISES SOCIEDADE CIVIL CLINICA LTDA (PARTICIPANTE				1.236.780,00
31/03/2023 10:00:08	LANCE	LABORATÓRIO DE ANALISES CLINICAS VICENTE LEMOS LTDA				1.481.632,80
31/03/2023 10:00:08	LANCE	LABORATÓRIO ITÁLIA LTDA (PARTICIPANTE 085)				2.545.180,00

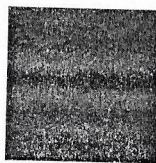

CONSORCIO PUBLICO DE SAUDE DA MICRORREGIAO DE CRATO - CPSMC
CRATO-CE

31/03/2023 10:00:08	LANCE	LABORATORIO HOSPITALAR CLINILAB LTDA (PARTICIPANTE 095)	976.840,00
31/03/2023 10:00:08	LANCE	LABORATORIO DE ANALISES CLINICAS DR. MANOEL CARLOS DE	1.241.749,70
31/03/2023 10:00:08	LANCE	CENTRALLAB CENTRAL DE ANALISES LABORATORIAIS LTDA	1.902.350,00
31/03/2023 10:00:08	LANCE	INSTITUTO MADRE TERESA DE APOIO A VIDA (PARTICIPANTE 011)	1.597.500,00
31/03/2023 10:00:08	LANCE	LABORATÓRIO LACAM LTDA (PARTICIPANTE 037)	828.908,20
31/03/2023 10:00:08	LANCE	CENTRO DE DIAGNÓSTICO CLINILAB (PARTICIPANTE 038)	571.411,00
31/03/2023 10:00:08	LANCE	TC LABORATÓRIO DE ANÁLISES CLÍNICA LTDA (PARTICIPANTE 064)	7.010.310,00
31/03/2023 10:00:08	LANCE	LABORATORIO DE ANALISES CLINICAS CHAGAS CARVALHO LTDA	1.291.087,50
31/03/2023 10:00:08	LANCE	LABORATORIO DE ANALISES CARLOS RIBEIRO S/S LTDA (PARTICIPANTE	1.100.190,00
31/03/2023 10:00:49	LANCE	CENTRO DE DIAGNÓSTICO CLINILAB (PARTICIPANTE 038)	570.400,00
31/03/2023 10:01:14	LANCE	LABORATORIO DE ANALISES CLINICAS CHAGAS CARVALHO LTDA	570.300,00
31/03/2023 10:01:30	LANCE	CENTRO DE DIAGNÓSTICO CLINILAB (PARTICIPANTE 038)	569.900,00
31/03/2023 10:01:45	LANCE	LABORATORIO DE ANALISES CLINICAS CHAGAS CARVALHO LTDA	569.890,00
31/03/2023 10:01:57	LANCE	CENTRO DE DIAGNÓSTICO CLINILAB (PARTICIPANTE 038)	569.800,00
31/03/2023 10:02:10	LANCE	LABORATORIO DE ANALISES CLINICAS CHAGAS CARVALHO LTDA	569.700,00
31/03/2023 10:02:31	LANCE	LABORATORIO DE ANALISES CLINICAS DR. MANOEL CARLOS DE	569.699,00
31/03/2023 10:02:52	LANCE	CENTRO DE DIAGNÓSTICO CLINILAB (PARTICIPANTE 038)	569.698,00
31/03/2023 10:03:03	LANCE	LABORATORIO DE ANALISES CLINICAS CHAGAS CARVALHO LTDA	569.692,00
31/03/2023 10:03:03	LANCE	LABORATORIO DE ANALISES CLINICAS DR. MANOEL CARLOS DE	569.697,00
31/03/2023 10:03:09	LANCE	LABORATORIO DE ANALISES CLINICAS DR. MANOEL CARLOS DE	569.690,00
31/03/2023 10:03:16	LANCE	CENTRO DE DIAGNÓSTICO CLINILAB (PARTICIPANTE 038)	569.600,00
31/03/2023 10:03:24	LANCE	LABORATORIO DE ANALISES CLINICAS CHAGAS CARVALHO LTDA	569.590,00
31/03/2023 10:03:29	LANCE	LABORATORIO DE ANALISES CARLOS RIBEIRO S/S LTDA (PARTICIPANTE	569.500,00
31/03/2023 10:03:35	LANCE	LABORATORIO DE ANALISES CLINICAS DR. MANOEL CARLOS DE	569.489,00
31/03/2023 10:03:44	LANCE	LABORATORIO DE ANALISES CLINICAS CHAGAS CARVALHO LTDA	569.400,00
31/03/2023 10:03:46	LANCE	CENTRO DE DIAGNÓSTICO CLINILAB (PARTICIPANTE 038)	569.490,00
31/03/2023 10:04:00	LANCE	CENTRO DE DIAGNÓSTICO CLINILAB (PARTICIPANTE 038)	569.390,00
31/03/2023 10:04:08	LANCE	LABORATORIO DE ANALISES CLINICAS CHAGAS CARVALHO LTDA	569.380,00
31/03/2023 10:04:20	LANCE	CENTRO DE DIAGNÓSTICO CLINILAB (PARTICIPANTE 038)	569.370,00
31/03/2023 10:04:28	LANCE	LABORATORIO DE ANALISES CLINICAS CHAGAS CARVALHO LTDA	569.350,00
31/03/2023 10:04:41	LANCE	CENTRO DE DIAGNÓSTICO CLINILAB (PARTICIPANTE 038)	569.300,00
31/03/2023 10:04:51	LANCE	LABORATORIO DE ANALISES CLINICAS CHAGAS CARVALHO LTDA	569.290,00
31/03/2023 10:04:54	LANCE	LABORATÓRIO DE ANALISES CLINICAS VICENTE LEMOS LTDA	568.240,00
31/03/2023 10:05:03	LANCE	LABORATORIO DE ANALISES CLINICAS CHAGAS CARVALHO LTDA	568.230,00
31/03/2023 10:05:07	LANCE	CENTRO DE DIAGNÓSTICO CLINILAB (PARTICIPANTE 038)	568.200,00
31/03/2023 10:05:13	LANCE	CENTRALLAB CENTRAL DE ANALISES LABORATORIAIS LTDA	570.000,00
31/03/2023 10:05:15	LANCE	LABORATORIO DE ANALISES CLINICAS CHAGAS CARVALHO LTDA	568.150,00
31/03/2023 10:05:25	LANCE	CENTRO DE DIAGNÓSTICO CLINILAB (PARTICIPANTE 038)	568.100,00
31/03/2023 10:05:36	LANCE	LABORATORIO DE ANALISES CLINICAS CHAGAS CARVALHO LTDA	568.099,00
31/03/2023 10:05:46	LANCE	CENTRO DE DIAGNÓSTICO CLINILAB (PARTICIPANTE 038)	568.050,00
31/03/2023 10:06:01	LANCE	LABORATORIO DE ANALISES CLINICAS CHAGAS CARVALHO LTDA	568.049,00
31/03/2023 10:06:21	LANCE	CENTRO DE DIAGNÓSTICO CLINILAB (PARTICIPANTE 038)	568.000,00
31/03/2023 10:06:28	LANCE	LABORATÓRIO LACAM LTDA (PARTICIPANTE 037)	565.000,00
31/03/2023 10:06:37	LANCE	CENTRO DE DIAGNÓSTICO CLINILAB (PARTICIPANTE 038)	564.900,00

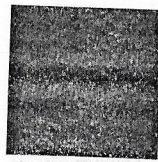

CONSORCIO PUBLICO DE SAUDE DA MICRORREGIAO DE CRATO - CPSMC
CRATO-CE

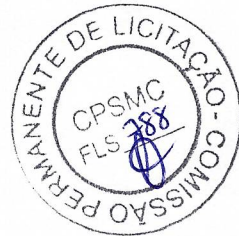

31/03/2023 10:06:53	LANCE	LABORATORIO DE ANALISES CLINICAS CHAGAS CARVALHO LTDA	564.890,00
31/03/2023 10:07:10	LANCE	CENTRO DE DIAGNÓSTICO CLINILAB (PARTICIPANTE 038)	564.880,00
31/03/2023 10:07:18	LANCE	LABORATORIO DE ANALISES CLINICAS CHAGAS CARVALHO LTDA	564.870,00
31/03/2023 10:07:31	LANCE	CENTRO DE DIAGNÓSTICO CLINILAB (PARTICIPANTE 038)	564.850,00
31/03/2023 10:07:55	LANCE	CENTRALLAB CENTRAL DE ANALISES LABORATORIAIS LTDA	564.855,00
31/03/2023 10:07:55	LANCE	LABORATORIO DE ANALISES CLINICAS CHAGAS CARVALHO LTDA	564.820,00
31/03/2023 10:08:15	LANCE	CENTRO DE DIAGNÓSTICO CLINILAB (PARTICIPANTE 038)	564.840,00
31/03/2023 10:08:17	LANCE	CENTRALLAB CENTRAL DE ANALISES LABORATORIAIS LTDA	564.821,00
31/03/2023 10:08:50	LANCE	LABORATÓRIO LACAM LTDA (PARTICIPANTE 037)	560.000,00
31/03/2023 10:08:57	LANCE	CENTRO DE DIAGNÓSTICO CLINILAB (PARTICIPANTE 038)	564.810,00
31/03/2023 10:09:03	LANCE	LABORATORIO DE ANALISES CLINICAS CHAGAS CARVALHO LTDA	559.999,00
31/03/2023 10:09:09	LANCE	CENTRO DE DIAGNÓSTICO CLINILAB (PARTICIPANTE 038)	559.900,00
31/03/2023 10:09:17	LANCE	LABORATORIO DE ANALISES CLINICAS DR. MANOEL CARLOS DE	559.899,00
31/03/2023 10:09:18	LANCE	LABORATORIO DE ANALISES CLINICAS CHAGAS CARVALHO LTDA	559.890,00
31/03/2023 10:09:26	LANCE	LABORATORIO DE ANALISES CLINICAS DR. MANOEL CARLOS DE	559.799,00
31/03/2023 10:09:33	LANCE	CENTRO DE DIAGNÓSTICO CLINILAB (PARTICIPANTE 038)	559.880,00
31/03/2023 10:09:35	LANCE	LABORATORIO DE ANALISES CLINICAS CHAGAS CARVALHO LTDA	559.798,00
31/03/2023 10:09:45	LANCE	CENTRO DE DIAGNÓSTICO CLINILAB (PARTICIPANTE 038)	559.780,00
31/03/2023 10:09:52	LANCE	LABORATÓRIO DE ANALISES CLINICAS VICENTE LEMOS LTDA	559.700,00
31/03/2023 10:09:53	LANCE	LABORATORIO DE ANALISES CLINICAS CHAGAS CARVALHO LTDA	559.770,00
31/03/2023 10:10:02	LANCE	LABORATORIO DE ANALISES CLINICAS CHAGAS CARVALHO LTDA	558.000,00
31/03/2023 10:10:02	LANCE	LABORATORIO DE ANALISES CLINICAS DR. MANOEL CARLOS DE	559.699,00
31/03/2023 10:10:09	LANCE	CENTRO DE DIAGNÓSTICO CLINILAB (PARTICIPANTE 038)	559.690,00
31/03/2023 10:10:11	LANCE	LABORATÓRIO DE ANALISES CLINICAS VICENTE LEMOS LTDA	559.600,00
31/03/2023 10:10:17	LANCE	CENTRALLAB CENTRAL DE ANALISES LABORATORIAIS LTDA	558.100,00
31/03/2023 10:10:19	LANCE	LABORATÓRIO LACAM LTDA (PARTICIPANTE 037)	550.000,00
31/03/2023 10:10:19	LANCE	CENTRO DE DIAGNÓSTICO CLINILAB (PARTICIPANTE 038)	557.990,00
31/03/2023 10:10:27	LANCE	LABORATORIO DE ANALISES CLINICAS CHAGAS CARVALHO LTDA	549.999,00
31/03/2023 10:10:31	LANCE	CENTRO DE DIAGNÓSTICO CLINILAB (PARTICIPANTE 038)	549.990,00
31/03/2023 10:10:44	LANCE	LABORATORIO DE ANALISES CLINICAS CHAGAS CARVALHO LTDA	549.980,00
31/03/2023 10:10:47	LANCE	LABORATORIO DE ANALISES CLINICAS DR. MANOEL CARLOS DE	549.699,00
31/03/2023 10:10:56	LANCE	CENTRO DE DIAGNÓSTICO CLINILAB (PARTICIPANTE 038)	549.970,00
31/03/2023 10:11:00	LANCE	LABORATÓRIO DE ANALISES CLINICAS VICENTE LEMOS LTDA	548.000,00
31/03/2023 10:11:05	LANCE	LABORATORIO DE ANALISES CLINICAS CHAGAS CARVALHO LTDA	549.698,00
31/03/2023 10:11:06	LANCE	LABORATÓRIO ITÁLIA LTDA (PARTICIPANTE 085)	547.900,00
31/03/2023 10:11:08	LANCE	CENTRO DE DIAGNÓSTICO CLINILAB (PARTICIPANTE 038)	547.990,00
31/03/2023 10:11:09	LANCE	LABORATORIO DE ANALISES CLINICAS DR. MANOEL CARLOS DE	547.699,00
31/03/2023 10:11:13	LANCE	LABORATORIO DE ANALISES CLINICAS CHAGAS CARVALHO LTDA	545.000,00
31/03/2023 10:11:22	LANCE	CENTRO DE DIAGNÓSTICO CLINILAB (PARTICIPANTE 038)	547.500,00
31/03/2023 10:11:29	LANCE	LABORATÓRIO DE ANALISES CLINICAS VICENTE LEMOS LTDA	544.000,00
31/03/2023 10:11:34	LANCE	LABORATÓRIO LACAM LTDA (PARTICIPANTE 037)	520.000,00
31/03/2023 10:11:35	LANCE	LABORATORIO DE ANALISES CLINICAS CHAGAS CARVALHO LTDA	543.999,00
31/03/2023 10:11:41	LANCE	CENTRO DE DIAGNÓSTICO CLINILAB (PARTICIPANTE 038)	544.900,00
31/03/2023 10:11:41	LANCE	LABORATORIO DE ANALISES CLINICAS CHAGAS CARVALHO LTDA	519.999,00

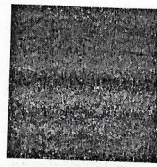

CONSORCIO PUBLICO DE SAUDE DA MICRORREGIAO DE CRATO - CPSMC
CRATO-CE

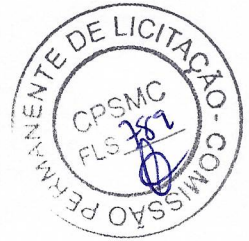

31/03/2023 10:11:49	LANCE	CENTRALLAB CENTRAL DE ANALISES LABORATORIAIS LTDA	545.555,00
31/03/2023 10:11:51	LANCE	CENTRO DE DIAGNÓSTICO CLINILAB (PARTICIPANTE 038)	510.000,00
31/03/2023 10:12:00	LANCE	LABORATÓRIO DE ANALISES CLINICAS VICENTE LEMOS LTDA	509.000,00
31/03/2023 10:12:00	LANCE	LABORATORIO DE ANALISES CLINICAS CHAGAS CARVALHO LTDA	509.999,00
31/03/2023 10:12:06	LANCE	LABORATORIO DE ANALISES CLINICAS CHAGAS CARVALHO LTDA	508.999,00
31/03/2023 10:12:11	LANCE	CENTRO DE DIAGNÓSTICO CLINILAB (PARTICIPANTE 038)	508.990,00
31/03/2023 10:12:18	LANCE	LABORATORIO DE ANALISES CLINICAS CHAGAS CARVALHO LTDA	508.970,00
31/03/2023 10:12:24	LANCE	LABORATÓRIO LACAM LTDA (PARTICIPANTE 037)	500.000,00
31/03/2023 10:12:32	LANCE	CENTRO DE DIAGNÓSTICO CLINILAB (PARTICIPANTE 038)	507.990,00
31/03/2023 10:12:34	LANCE	CENTRALLAB CENTRAL DE ANALISES LABORATORIAIS LTDA	540.000,00
31/03/2023 10:12:40	LANCE	LABORATÓRIO ITÁLIA LTDA (PARTICIPANTE 085)	499.700,00
31/03/2023 10:12:40	LANCE	CENTRO DE DIAGNÓSTICO CLINILAB (PARTICIPANTE 038)	499.999,00
31/03/2023 10:12:44	LANCE	LABORATÓRIO DE ANALISES CLINICAS VICENTE LEMOS LTDA	501.000,00
31/03/2023 10:12:50	LANCE	CENTRO DE DIAGNÓSTICO CLINILAB (PARTICIPANTE 038)	499.650,00
31/03/2023 10:12:51	LANCE	LABORATORIO DE ANALISES CLINICAS CHAGAS CARVALHO LTDA	499.690,00
31/03/2023 10:12:56	LANCE	LABORATORIO DE ANALISES CLINICAS CHAGAS CARVALHO LTDA	499.640,00
31/03/2023 10:13:06	LANCE	CENTRO DE DIAGNÓSTICO CLINILAB (PARTICIPANTE 038)	499.550,00
31/03/2023 10:13:14	LANCE	LABORATÓRIO DE ANALISES CLINICAS VICENTE LEMOS LTDA	499.000,00
31/03/2023 10:13:17	LANCE	LABORATORIO DE ANALISES CLINICAS CHAGAS CARVALHO LTDA	499.540,00
31/03/2023 10:13:24	LANCE	LABORATORIO DE ANALISES CLINICAS CHAGAS CARVALHO LTDA	498.000,00
31/03/2023 10:13:25	LANCE	CENTRO DE DIAGNÓSTICO CLINILAB (PARTICIPANTE 038)	498.900,00
31/03/2023 10:13:36	LANCE	CENTRO DE DIAGNÓSTICO CLINILAB (PARTICIPANTE 038)	497.900,00
31/03/2023 10:13:48	LANCE	CENTRALLAB CENTRAL DE ANALISES LABORATORIAIS LTDA	497.901,00
31/03/2023 10:13:48	LANCE	LABORATÓRIO LACAM LTDA (PARTICIPANTE 037)	497.899,00
31/03/2023 10:13:56	LANCE	LABORATORIO DE ANALISES CLINICAS CHAGAS CARVALHO LTDA	497.898,00
31/03/2023 10:13:59	LANCE	CENTRO DE DIAGNÓSTICO CLINILAB (PARTICIPANTE 038)	497.850,00
31/03/2023 10:14:11	LANCE	LABORATORIO DE ANALISES CLINICAS CHAGAS CARVALHO LTDA	497.840,00
31/03/2023 10:14:13	LANCE	LABORATÓRIO LACAM LTDA (PARTICIPANTE 037)	495.000,00
31/03/2023 10:14:25	LANCE	LABORATORIO DE ANALISES CLINICAS DR. MANOEL CARLOS DE	494.800,00
31/03/2023 10:14:25	LANCE	LABORATORIO DE ANALISES CLINICAS CHAGAS CARVALHO LTDA	494.999,00
31/03/2023 10:14:32	LANCE	LABORATORIO DE ANALISES CLINICAS CHAGAS CARVALHO LTDA	494.780,00
31/03/2023 10:14:33	LANCE	CENTRALLAB CENTRAL DE ANALISES LABORATORIAIS LTDA	495.500,00
31/03/2023 10:14:44	LANCE	LABORATÓRIO DE ANALISES CLINICAS VICENTE LEMOS LTDA	494.500,00
31/03/2023 10:14:46	LANCE	LABORATORIO DE ANALISES CLINICAS DR. MANOEL CARLOS DE	493.800,00
31/03/2023 10:14:56	LANCE	CENTRO DE DIAGNÓSTICO CLINILAB (PARTICIPANTE 038)	494.990,00
31/03/2023 10:15:07	LANCE	LABORATÓRIO LACAM LTDA (PARTICIPANTE 037)	490.000,00
31/03/2023 10:15:08	TEMPO RANDÔMICO		
31/03/2023 10:15:13	LANCE	LABORATORIO DE ANALISES CLINICAS DR. MANOEL CARLOS DE	489.800,00
31/03/2023 10:15:16	LANCE	CENTRO DE DIAGNÓSTICO CLINILAB (PARTICIPANTE 038)	489.900,00
31/03/2023 10:15:16	LANCE	LABORATÓRIO DE ANALISES CLINICAS VICENTE LEMOS LTDA	489.000,00
31/03/2023 10:15:25	LANCE	CENTRO DE DIAGNÓSTICO CLINILAB (PARTICIPANTE 038)	488.900,00
31/03/2023 10:15:29	LANCE	LABORATÓRIO ITÁLIA LTDA (PARTICIPANTE 085)	488.500,00
31/03/2023 10:15:32	LANCE	CENTRALLAB CENTRAL DE ANALISES LABORATORIAIS LTDA	490.001,00
31/03/2023 10:15:37	LANCE	LABORATORIO DE ANALISES CLINICAS CHAGAS CARVALHO LTDA	488.400,00

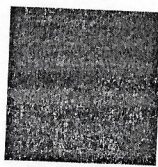

**CONSORCIO PUBLICO DE SAUDE DA MICRORREGIAO DE CRATO - CPSMG
CRATO-CE**

31/03/2023 10:15:46	LANCE	LABORATORIO DE ANALISES CLINICAS DR. MANOEL CARLOS DE	487.800,00
31/03/2023 10:15:51	LANCE	CENTRO DE DIAGNÓSTICO CLINILAB (PARTICIPANTE 038)	485.000,00
31/03/2023 10:15:54	LANCE	LABORATORIO DE ANALISES CLINICAS CHAGAS CARVALHO LTDA	487.700,00
31/03/2023 10:16:00	LANCE	LABORATORIO DE ANALISES CLINICAS CHAGAS CARVALHO LTDA	484.900,00
31/03/2023 10:16:03	LANCE	LABORATORIO DE ANALISES CLINICAS DR. MANOEL CARLOS DE	484.800,00
31/03/2023 10:16:07	LANCE	LABORATÓRIO DE ANALISES CLINICAS VICENTE LEMOS LTDA	486.000,00
31/03/2023 10:16:13	LANCE	LABORATORIO DE ANALISES CLINICAS CHAGAS CARVALHO LTDA	484.700,00
31/03/2023 10:16:14	LANCE	CENTRO DE DIAGNÓSTICO CLINILAB (PARTICIPANTE 038)	483.000,00
31/03/2023 10:16:22	LANCE	LABORATORIO HOSPITALAR CLINILAB LTDA (PARTICIPANTE 095)	482.000,00
31/03/2023 10:16:22	LANCE	CENTRALLAB CENTRAL DE ANALISES LABORATORIAIS LTDA	483.100,00
31/03/2023 10:16:25	LANCE	LABORATORIO DE ANALISES CLINICAS CHAGAS CARVALHO LTDA	483.900,00
31/03/2023 10:16:29	LANCE	LABORATORIO DE ANALISES CLINICAS DR. MANOEL CARLOS DE	481.900,00
31/03/2023 10:16:34	LANCE	LABORATÓRIO DE ANALISES CLINICAS VICENTE LEMOS LTDA	481.000,00
31/03/2023 10:16:36	LANCE	LABORATORIO HOSPITALAR CLINILAB LTDA (PARTICIPANTE 095)	480.000,00
31/03/2023 10:16:37	LANCE	CENTRO DE DIAGNÓSTICO CLINILAB (PARTICIPANTE 038)	480.100,00
31/03/2023 10:16:42	LANCE	LABORATORIO DE ANALISES CLINICAS CHAGAS CARVALHO LTDA	479.000,00
31/03/2023 10:16:51	LANCE	LABORATORIO DE ANALISES CLINICAS DR. MANOEL CARLOS DE	478.900,00
31/03/2023 10:16:52	LANCE	LABORATORIO HOSPITALAR CLINILAB LTDA (PARTICIPANTE 095)	470.000,00
31/03/2023 10:16:57	LANCE	LABORATÓRIO DE ANALISES CLINICAS VICENTE LEMOS LTDA	478.000,00
31/03/2023 10:16:57	LANCE	CENTRO DE DIAGNÓSTICO CLINILAB (PARTICIPANTE 038)	475.000,00
31/03/2023 10:17:01	LANCE	LABORATORIO DE ANALISES CLINICAS CHAGAS CARVALHO LTDA	469.000,00
31/03/2023 10:17:04	LANCE	CENTRALLAB CENTRAL DE ANALISES LABORATORIAIS LTDA	479.100,00
31/03/2023 10:17:08	NOTIFICAÇÃO	SISTEMA	

Os seguintes participantes possuem direito de efetuar lance final e fechado: PARTICIPANTE 079, PARTICIPANTE 095, PARTICIPANTE 038, PARTICIPANTE 016, PARTICIPANTE 059, PARTICIPANTE 071, PARTICIPANTE 085, PARTICIPANTE 037

31/03/2023 10:17:08	FECHADO 1		
31/03/2023 10:17:19	LANCE	LABORATÓRIO DE ANALISES CLINICAS VICENTE LEMOS LTDA	468.500,00
31/03/2023 10:17:26	LANCE	LABORATORIO HOSPITALAR CLINILAB LTDA (PARTICIPANTE 095)	468.000,00
31/03/2023 10:17:27	LANCE	LABORATÓRIO LACAM LTDA (PARTICIPANTE 037)	460.000,00
31/03/2023 10:17:30	LANCE	CENTRO DE DIAGNÓSTICO CLINILAB (PARTICIPANTE 038)	465.000,00
31/03/2023 10:18:27	LANCE	LABORATÓRIO ITÁLIA LTDA (PARTICIPANTE 085)	448.030,00
31/03/2023 10:18:27	LANCE	CENTRALLAB CENTRAL DE ANALISES LABORATORIAIS LTDA	428.499,00
31/03/2023 10:18:45	LANCE	LABORATORIO DE ANALISES CLINICAS DR. MANOEL CARLOS DE	417.534,28
31/03/2023 10:18:59	LANCE	LABORATORIO DE ANALISES CLINICAS CHAGAS CARVALHO LTDA	400.000,00

31/03/2023 10:22:08 NOTIFICAÇÃO SISTEMA

O detentor da melhor oferta deve verificar e readequar seus valores unitários para este lote.

31/03/2023 10:22:08 NOTIFICAÇÃO SISTEMA

O detentor da melhor oferta da etapa de lances é LABORATORIO DE ANALISES CLINICAS CHAGAS CARVALHO LTDA

31/03/2023 10:22:08 NOTIFICAÇÃO SISTEMA

Para compor o cadastro de reserva deste lote, clique no botão Cadastro Reserva

31/03/2023 10:22:08 HABILITAÇÃO

31/03/2023 13:49:03 MENSAGEM PREGOEIRO

PARA PARTICIPANTE 079: Prezado licitante, a sua proposta inicial em papel timbrado acostado nos documentos de habilitação consta a relação de todos os exames em único lote, conforme a primeira publicação do edital.

31/03/2023 13:49:44 MENSAGEM PREGOEIRO

PARA PARTICIPANTE 079: Poderia ajusta-la conforme o edital, a sua última publicação, com os valores iniciais registrados conforme acostado no processo.

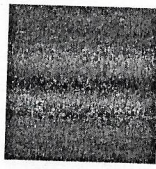

**CONSORCIO PUBLICO DE SAUDE DA MICRORREGIAO DE CRATO - CPSMC
CRATO-CE**

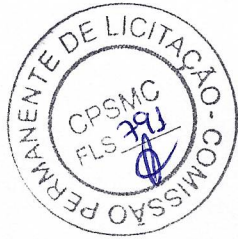

31/03/2023 13:50:41	MENSAGEM	LABORATORIO DE ANALISES CLINICAS CHAGAS CARVALHO LTDA	
Posso Sim, irei ajustar.			
31/03/2023 13:50:50	MENSAGEM	LABORATORIO DE ANALISES CLINICAS CHAGAS CARVALHO LTDA	
onde anexo?			
31/03/2023 14:02:43	MENSAGEM	PREGOEIRO	
PARA PARTICIPANTE 079: Existe um campo especifico chamada documentos pós disputa.			
31/03/2023 14:20:18	MENSAGEM	LABORATORIO DE ANALISES CLINICAS CHAGAS CARVALHO LTDA	
obrigado.			
31/03/2023 15:25:34	MENSAGEM	LABORATORIO DE ANALISES CLINICAS CHAGAS CARVALHO LTDA	
Sr. Pregoeiro, documento anexado conforme solicitado.			
31/03/2023 15:27:15	MENSAGEM	PREGOEIRO	
PARA PARTICIPANTE 079: Certo.			
31/03/2023 15:36:10	MANIFESTAÇÃO DE RECURSOS		
31/03/2023 15:46:49	NOTIFICAÇÃO	SISTEMA	
lores unitários definidos pelo vencedor.			
31/03/2023 15:48:36	LANCE	LABORATORIO DE ANALISES CLINICAS DR. MANOEL CARLOS DE	400.000,00
31/03/2023 15:48:37	CADASTRO DE RESERVA	LABORATORIO DE ANALISES CLINICAS DR. MANOEL	
Aceito cotar valores dos itens do lote com o mesmo valor da melhor oferta atual, conforme Decreto Federal 7892.			
31/03/2023 15:52:42	RECURSO MANIFESTADO	LABORATORIO DE ANALISES CLINICAS DR. MANOEL	
o Laboratório não anexou o Registro do Responsável técnico de farmácia conforme item 13.4.2.1 e o balanço não está registrado conforme lei: Como deve ser um balanço patrimonial físico na forma da lei? Deve conter os seguintes elementos:			
Balanço patrimonial do último exercício social; Demonstração de Resultado do Exercício; Assinado pelo contador e representante legal da empresa; Termo de Abertura e do Termo de Encerramento do Livro Diário; Registrado na Junta Comercial.			
31/03/2023 15:53:32	RECURSO MANIFESTADO	CENTRALLAB CENTRAL DE ANALISES	
O CENTRALLAB CENTRAL DE ANALISES LABORATORIAIS LTDA, nos termos da legislação vigente, manifesta o interesse de recorrer da decisão que a habilitou a empresa LABORATÓRIO DE ANALISES CLINICAS CHAGAS CARVALHO inscrita no CNPJ nº 40.995.744/0001-08, visto que a mesma não comprovou o enquadramento de ME e EPP, de acordo com a legislação. Ademais, o atestado de capacidade técnica não comprova a capacidade de acordo com as características do objeto licitado.			
31/03/2023 16:06:11	DEFERIMENTO DE RECURSOS		
31/03/2023 16:14:14	MANIFESTAÇÃO DEFERIDA	PREGOEIRO	
31/03/2023 16:14:17	MANIFESTAÇÃO DEFERIDA	PREGOEIRO	
31/03/2023 16:14:23	INTERPOSIÇÃO DE RECURSOS		
04/04/2023 15:03:58	ARQUIVO DE RECURSO ANEXADO	LABORATORIO DE ANALISES CLINICAS DR.	
Nome do arquivo: recurso Crato.pdf			
04/04/2023 15:05:15	RECURSO REGISTRADO	LABORATORIO DE ANALISES CLINICAS DR. MANOEL	
Segue em anexo conforme manifestação nosso recurso, solicitando a inabilitação da empresa LABORATÓRIO DE ANÁLISES CLINICAS CHAGAS CARVALHO.			

**LOTE 2 - HOMOLOGADO
LOTE II**

VALORES UNITÁRIOS FINAIS

Item: 1	Unidade: Unidades	Marca: Exame Anátomopatológico	Modelo: Exame Anátomopatológico
Descrição: CITOLOGIA DE MAMA (PRODUTO DE PAAF POR NÓDULO – ATÉ 5 LÂMINAS)			
Quantidade: 600	Valor Unit.: 44,11	Valor Total: 26.466,00	
Item: 2	Unidade: Unidades	Marca: Exame Anátomopatológico	Modelo: Exame Anátomopatológico
Descrição: HISTOPATOLÓGICO DE NÓDULO MAMÁRIO (PRODUTO DE CORE BIOPSY) POR NÓDULO			
Quantidade: 600	Valor Unit.: 44,12	Valor Total: 26.472,00	

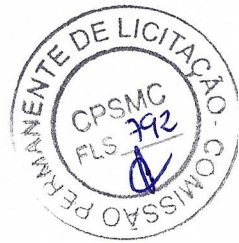
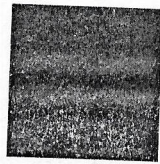

**CONSORCIO PUBLICO DE SAUDE DA MICRORREGIAO DE CRATO - CPSMC
CRATO-CE**

Item: 3	Unidade: Unidades	Marca: Exame Anátomopatológico	Modelo: Exame Anátomopatológico	
Descrição: CITOLOGIA DE TIREÓIDE, PARATIREÓIDE, LINFONODO (PRODUTO DE PAAF - POR NÓDULO, ATÉ 5 LÂMINAS)				Valor Total: 17.644,00
Quantidade: 400	Valor Unit.: 44,11			
Item: 4	Unidade: Unidades	Marca: Exame Anátomopatológico	Modelo: Exame Anátomopatológico	
Descrição: HISTOPATOLÓGICO DE PRÓSTATA - PRODUTO DE BIOPSIA DE PROSTATA (ATÉ 12 FRAGMENTOS – 6 FRASCOS)				Valor Total: 91.200,00
Quantidade: 380	Valor Unit.: 240,00			
Item: 5	Unidade: Unidades	Marca: Exame Anátomopatológico	Modelo: Exame Anátomopatológico	
Descrição: EXAME ANÁTOMO-PATOLÓGICO PARA BIOPSIA				Valor Total: 162.072,00
Quantidade: 3.600	Valor Unit.: 45,02			
Item: 6	Unidade: Unidades	Marca: Exame Anátomopatológico	Modelo: Exame Anátomopatológico	
Descrição: EXAME ANÁTOMO PATOLÓGICO DO COLO UTERINO				Valor Total: 16.668,50
Quantidade: 370	Valor Unit.: 45,05			
Item: 7	Unidade: Unidades	Marca: Exame Anátomopatológico	Modelo: Exame Anátomopatológico	
Descrição: EXAME CITOPATOLOGICO DE LÍQUIDOS				Valor Total: 35.500,00
Quantidade: 710	Valor Unit.: 50,00			
Item: 8	Unidade: Unidades	Marca: Exame Anátomopatológico	Modelo: Exame Anátomopatológico	
Descrição: IMUNOHISTOQUÍMICA DE NEOPLASIAS MALÍGNAS POR MARCADOR				Valor Total: 66.055,00
Quantidade: 550	Valor Unit.: 120,10			
Item: 9	Unidade: Unidades	Marca: Exame Anátomopatológico	Modelo: Exame Anátomopatológico	
Descrição: EXAME CITOPATOLÓGICO CERVICOVAGINAL/MICROFLORA - RASTREAMENTO				Valor Total: 23.940,00
Quantidade: 1.710	Valor Unit.: 14,00			
Item: 10	Unidade: Unidades	Marca: Exame Anátomopatológico	Modelo: Exame Anátomopatológico	
Descrição: EXAME CITOPATOLÓGICO CERVICOVAGINAL/MICROFLORA				Valor Total: 11.908,50
Quantidade: 850	Valor Unit.: 14,01			
Item: 11	Unidade: Unidades	Marca: Exame Anátomopatológico	Modelo: Exame Anátomopatológico	
Descrição: EXAME ANATOMOPATOLÓGICO DE PEÇAS CIRÚRGICAS (BIÓPSIA)				Valor Total: 19.964,00
Quantidade: 400	Valor Unit.: 49,91			
Item: 12	Unidade: Unidades	Marca: Exame Anátomopatológico	Modelo: Exame Anátomopatológico	
Descrição: EXAME IMUNOHISTOQUÍMICO DE PEÇAS CIRÚRGICAS (BIÓPSIAS)				Valor Total: 12.010,00
Quantidade: 100	Valor Unit.: 120,10			

CLASSIFICAÇÃO

Razão Social	Num Documento	Oferta Inicial	Oferta Final	Dif.(%)	ME
1 VIDEN PATOLOG IA LTDA - ME	078 29.119.417/0001-50	816.720,00	509.900,00		Sim
2 CENTRALLAB CENTRAL DE ANALISES	013 06.328.947/0012-65	1.714.330,00	1.714.330,00	236,21	Sim
3 INSTITUTO MADRE TERESA DE APOIO A	015 06.272.659/0001-83	2.338.300,00	2.338.300,00	36,40	Não

DESCCLASSIFICADOS

Razão Social	Num Documento	Oferta Inicial	Oferta Final	Dif.(%)	ME
--------------	---------------	----------------	--------------	---------	----

INABILITADOS

Razão Social	Num Documento	Oferta Inicial	Oferta Final	Dif.(%)	ME
LABORATORIO DE ANALISES CLINICAS	072 40.995.744/0001-08	1.367.704,00	465.000,00		Sim
LABORATÓRIO LACAM LTDA	007 19.276.123/0001-88	1.229.300,00	500.000,00	7,5269	Sim

MOVIMENTOS DO LOTE

16/02/2023 08:55:19	PUBLICADO		
20/03/2023 00:00:00	RECEPÇÃO DE PROPOSTAS		
30/03/2023 23:59:00	ANÁLISE DE PROPOSTAS		
31/03/2023 10:00:08	DISPUTA		
31/03/2023 10:00:08	LANCE	LABORATORIO DE ANALISES CLINICAS CHAGAS CARVALHO LTDA	1.367.704,00
31/03/2023 10:00:08	LANCE	CENTRALLAB CENTRAL DE ANALISES LABORATORIAIS LTDA	1.714.330,00

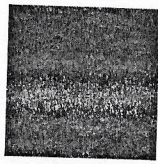

CONSORCIO PUBLICO DE SAUDE DA MICRORREGIAO DE CRATO - CPSMC
CRATO-CE



31/03/2023 10:00:08	LANCE	INSTITUTO MADRE TERESA DE APOIO A VIDA (PARTICIPANTE 015)	2.338.300,00
31/03/2023 10:00:08	LANCE	VIDEN PATOLOG IA LTDA - ME (PARTICIPANTE 078)	816.720,00
31/03/2023 10:00:08	LANCE	LABORATÓRIO LACAM LTDA (PARTICIPANTE 007)	1.229.300,00
31/03/2023 10:01:32	LANCE	LABORATORIO DE ANALISES CLINICAS CHAGAS CARVALHO LTDA	816.700,00
31/03/2023 10:01:51	LANCE	VIDEN PATOLOG IA LTDA - ME (PARTICIPANTE 078)	816.699,00
31/03/2023 10:02:20	LANCE	LABORATORIO DE ANALISES CLINICAS CHAGAS CARVALHO LTDA	816.665,00
31/03/2023 10:03:31	LANCE	VIDEN PATOLOG IA LTDA - ME (PARTICIPANTE 078)	816.540,00
31/03/2023 10:03:49	LANCE	LABORATORIO DE ANALISES CLINICAS CHAGAS CARVALHO LTDA	816.500,00
31/03/2023 10:04:20	LANCE	VIDEN PATOLOG IA LTDA - ME (PARTICIPANTE 078)	816.480,00
31/03/2023 10:04:34	LANCE	LABORATORIO DE ANALISES CLINICAS CHAGAS CARVALHO LTDA	816.450,00
31/03/2023 10:04:52	LANCE	VIDEN PATOLOG IA LTDA - ME (PARTICIPANTE 078)	816.360,00
31/03/2023 10:05:09	LANCE	LABORATORIO DE ANALISES CLINICAS CHAGAS CARVALHO LTDA	816.350,00
31/03/2023 10:05:46	LANCE	CENTRALLAB CENTRAL DE ANALISES LABORATORIAIS LTDA	125.000,00
31/03/2023 10:05:53	LANCE	LABORATÓRIO LACAM LTDA (PARTICIPANTE 007)	800.000,00
31/03/2023 10:06:28	LANCE	LABORATORIO DE ANALISES CLINICAS CHAGAS CARVALHO LTDA	816.330,00
31/03/2023 10:06:41	LANCE	VIDEN PATOLOG IA LTDA - ME (PARTICIPANTE 078)	796.040,00
31/03/2023 10:06:49	MENSAGEM	CENTRALLAB CENTRAL DE ANALISES LABORATORIAIS LTDA Solicito o cancelamento do lance de R\$ 125.000,00 , por erro de digitação	
31/03/2023 10:06:55	MENSAGEM	PREGOEIRO PARA PARTICIPANTE 013: Prezado seu lance está correto?	
31/03/2023 10:07:10	NOTIFICAÇÃO	SISTEMA O lance do PARTICIPANTE 013 no valor de 125.000,00 foi cancelado.	
31/03/2023 10:07:21	MENSAGEM	LABORATÓRIO LACAM LTDA (PARTICIPANTE 007) Solicito o cancelamento de meu lance no valor de 800.000,00.	
31/03/2023 10:07:24	LANCE	LABORATORIO DE ANALISES CLINICAS CHAGAS CARVALHO LTDA	796.000,00
31/03/2023 10:07:30	MENSAGEM	PREGOEIRO PARA PARTICIPANTE 013: Lance cancelado.	
31/03/2023 10:07:44	LANCE	VIDEN PATOLOG IA LTDA - ME (PARTICIPANTE 078)	778.040,00
31/03/2023 10:08:00	LANCE	LABORATORIO DE ANALISES CLINICAS CHAGAS CARVALHO LTDA	778.030,00
31/03/2023 10:08:08	LANCE	LABORATÓRIO LACAM LTDA (PARTICIPANTE 007)	750.000,00
31/03/2023 10:08:22	LANCE	VIDEN PATOLOG IA LTDA - ME (PARTICIPANTE 078)	749.990,00
31/03/2023 10:08:33	LANCE	LABORATORIO DE ANALISES CLINICAS CHAGAS CARVALHO LTDA	749.980,00
31/03/2023 10:09:10	LANCE	VIDEN PATOLOG IA LTDA - ME (PARTICIPANTE 078)	749.970,00
31/03/2023 10:09:44	LANCE	LABORATORIO DE ANALISES CLINICAS CHAGAS CARVALHO LTDA	749.960,00
31/03/2023 10:09:59	LANCE	VIDEN PATOLOG IA LTDA - ME (PARTICIPANTE 078)	749.950,00
31/03/2023 10:10:11	LANCE	LABORATORIO DE ANALISES CLINICAS CHAGAS CARVALHO LTDA	749.940,00
31/03/2023 10:10:29	LANCE	VIDEN PATOLOG IA LTDA - ME (PARTICIPANTE 078)	749.935,00
31/03/2023 10:10:51	LANCE	LABORATORIO DE ANALISES CLINICAS CHAGAS CARVALHO LTDA	749.933,00
31/03/2023 10:11:03	LANCE	VIDEN PATOLOG IA LTDA - ME (PARTICIPANTE 078)	749.930,00
31/03/2023 10:11:20	LANCE	LABORATORIO DE ANALISES CLINICAS CHAGAS CARVALHO LTDA	749.920,00
31/03/2023 10:11:26	LANCE	VIDEN PATOLOG IA LTDA - ME (PARTICIPANTE 078)	749.918,00
31/03/2023 10:11:49	LANCE	LABORATORIO DE ANALISES CLINICAS CHAGAS CARVALHO LTDA	749.917,00
31/03/2023 10:11:57	LANCE	VIDEN PATOLOG IA LTDA - ME (PARTICIPANTE 078)	749.900,00
31/03/2023 10:12:12	LANCE	LABORATORIO DE ANALISES CLINICAS CHAGAS CARVALHO LTDA	548.000,00
31/03/2023 10:15:08	TEMPO RANDÔMICO		

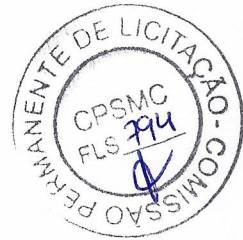
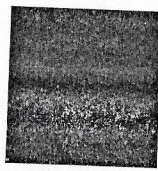

**CONSORCIO PUBLICO DE SAUDE DA MICRORREGIAO DE CRATO - CPSMC
CRATO-CE**

31/03/2023 10:15:11	MENSAGEM	LABORATORIO DE ANALISES CLINICAS CHAGAS CARVALHO LTDA	
Senhor pregoeiro, por favor cancelar lance por erro de digitação			
31/03/2023 10:15:20	LANCE	VIDEN PATOLOG IA LTDA - ME (PARTICIPANTE 078)	
31/03/2023 10:15:46	LANCE	LABORATORIO DE ANALISES CLINICAS CHAGAS CARVALHO LTDA	547.900,00
31/03/2023 10:15:53	MENSAGEM	PREGOEIRO	
PARA PARTICIPANTE 072: Já cobriram sua oferta.			
31/03/2023 10:15:56	LANCE	LABORATÓRIO LACAM LTDA (PARTICIPANTE 007)	
31/03/2023 10:16:07	LANCE	LABORATORIO DE ANALISES CLINICAS CHAGAS CARVALHO LTDA	540.000,00
31/03/2023 10:16:17	LANCE	VIDEN PATOLOG IA LTDA - ME (PARTICIPANTE 078)	539.900,00
31/03/2023 10:16:32	LANCE	LABORATORIO DE ANALISES CLINICAS CHAGAS CARVALHO LTDA	539.899,00
31/03/2023 10:16:42	LANCE	VIDEN PATOLOG IA LTDA - ME (PARTICIPANTE 078)	539.000,00
31/03/2023 10:16:50	LANCE	LABORATORIO DE ANALISES CLINICAS CHAGAS CARVALHO LTDA	538.999,00
31/03/2023 10:17:06	LANCE	VIDEN PATOLOG IA LTDA - ME (PARTICIPANTE 078)	537.999,00
31/03/2023 10:18:58	LANCE	VIDEN PATOLOG IA LTDA - ME (PARTICIPANTE 078)	537.998,00
31/03/2023 10:19:08	LANCE	LABORATÓRIO LACAM LTDA (PARTICIPANTE 007)	537.997,00
31/03/2023 10:19:29	LANCE	VIDEN PATOLOG IA LTDA - ME (PARTICIPANTE 078)	530.000,00
31/03/2023 10:19:30	LANCE	LABORATORIO DE ANALISES CLINICAS CHAGAS CARVALHO LTDA	529.999,00
31/03/2023 10:20:03	LANCE	VIDEN PATOLOG IA LTDA - ME (PARTICIPANTE 078)	529.900,00
31/03/2023 10:20:03	LANCE	LABORATÓRIO LACAM LTDA (PARTICIPANTE 007)	529.899,00
31/03/2023 10:20:11	LANCE	VIDEN PATOLOG IA LTDA - ME (PARTICIPANTE 078)	528.000,00
31/03/2023 10:20:11	LANCE	LABORATORIO DE ANALISES CLINICAS CHAGAS CARVALHO LTDA	527.999,00
31/03/2023 10:20:30	LANCE	LABORATÓRIO LACAM LTDA (PARTICIPANTE 007)	527.900,00
31/03/2023 10:20:36	LANCE	VIDEN PATOLOG IA LTDA - ME (PARTICIPANTE 078)	527.500,00
31/03/2023 10:20:41	LANCE	LABORATÓRIO LACAM LTDA (PARTICIPANTE 007)	527.499,00
31/03/2023 10:20:48	LANCE	VIDEN PATOLOG IA LTDA - ME (PARTICIPANTE 078)	527.000,00
31/03/2023 10:20:55	LANCE	LABORATÓRIO LACAM LTDA (PARTICIPANTE 007)	526.999,00
31/03/2023 10:20:55	LANCE	LABORATORIO DE ANALISES CLINICAS CHAGAS CARVALHO LTDA	526.500,00
31/03/2023 10:21:02	LANCE	VIDEN PATOLOG IA LTDA - ME (PARTICIPANTE 078)	526.990,00
31/03/2023 10:21:06	LANCE	LABORATÓRIO LACAM LTDA (PARTICIPANTE 007)	526.499,00
31/03/2023 10:21:14	LANCE	VIDEN PATOLOG IA LTDA - ME (PARTICIPANTE 078)	526.000,00
31/03/2023 10:21:20	LANCE	LABORATÓRIO LACAM LTDA (PARTICIPANTE 007)	525.999,00
31/03/2023 10:21:22	LANCE	LABORATORIO DE ANALISES CLINICAS CHAGAS CARVALHO LTDA	525.500,00
31/03/2023 10:21:29	LANCE	VIDEN PATOLOG IA LTDA - ME (PARTICIPANTE 078)	524.999,00
31/03/2023 10:21:31	LANCE	LABORATÓRIO LACAM LTDA (PARTICIPANTE 007)	524.998,00
31/03/2023 10:21:37	LANCE	LABORATORIO DE ANALISES CLINICAS CHAGAS CARVALHO LTDA	525.000,00
31/03/2023 10:21:44	LANCE	VIDEN PATOLOG IA LTDA - ME (PARTICIPANTE 078)	524.997,00
31/03/2023 10:21:50	LANCE	LABORATORIO DE ANALISES CLINICAS CHAGAS CARVALHO LTDA	524.996,00
31/03/2023 10:21:50	LANCE	LABORATÓRIO LACAM LTDA (PARTICIPANTE 007)	524.995,00
31/03/2023 10:22:00	LANCE	LABORATORIO DE ANALISES CLINICAS CHAGAS CARVALHO LTDA	510.000,00
31/03/2023 10:22:08	NOTIFICAÇÃO	SISTEMA	
Os seguintes participantes possuem direito de efetuar lance final e fechado: PARTICIPANTE 072, PARTICIPANTE 007, PARTICIPANTE 078			
31/03/2023 10:22:08	FECHADO 1		
31/03/2023 10:22:13	LANCE	LABORATÓRIO LACAM LTDA (PARTICIPANTE 007)	
31/03/2023 10:23:11	LANCE	LABORATORIO DE ANALISES CLINICAS CHAGAS CARVALHO LTDA	500.000,00
			465.000,00

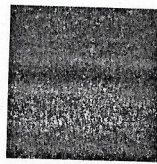

**CONSORCIO PUBLICO DE SAUDE DA MICRORREGIAO DE CRATO - CPSMC
CRATO-CE**

- 31/03/2023 10:25:01 LANCE VIDEN PATOLOG IA LTDA - ME (PARTICIPANTE 078) 509.900,00
- 31/03/2023 10:27:08 NOTIFICAÇÃO SISTEMA
O detentor da melhor oferta da etapa de lances é LABORATORIO DE ANALISES CLINICAS CHAGAS CARVALHO LTDA
- 31/03/2023 10:27:08 NOTIFICAÇÃO SISTEMA
O detentor da melhor oferta deve verificar e readequar seus valores unitários para este lote.
- 31/03/2023 10:27:09 NOTIFICAÇÃO SISTEMA
Para compor o cadastro de reserva deste lote, clique no botão Cadastro Reserva
- 31/03/2023 10:27:09 HABILITAÇÃO
- 31/03/2023 10:57:05 MENSAGEM PREGOEIRO
PARA PARTICIPANTE 072: Prezado licitante, conforme edital nos itens 13.4.3.1 e 13.4.3.2 exige uma qualificação técnica especifica para este lote, o qual não consta em seus documentos anexado.
- 31/03/2023 10:57:47 MENSAGEM PREGOEIRO
PARA PARTICIPANTE 072: Registro do Laboratório no Conselho Federal de Medicina e Registro do Responsável Técnico no Conselho Federal de Medicina.
- 31/03/2023 10:59:40 MENSAGEM PREGOEIRO
PARA PARTICIPANTE 072: Vocês possuem estes documentos em sua plenitude que ateste a sua condição de habilitação anterior a data da abertura da sessão pública?
- 31/03/2023 11:02:48 MENSAGEM PREGOEIRO
PARA PARTICIPANTE 072: A ausência de respostas sobre os questionamentos acima será considerada negativa, e poderá acarretar a sua inabilitação.
- 31/03/2023 11:03:11 MENSAGEM LABORATORIO DE ANALISES CLINICAS CHAGAS CARVALHO LTDA
Bom dia.
- 31/03/2023 11:04:01 MENSAGEM LABORATORIO DE ANALISES CLINICAS CHAGAS CARVALHO LTDA
Nosso exames patológicos são terceirizados, é possível o encaminhamento da documentação do nosso prestador?
- 31/03/2023 11:06:08 MENSAGEM PREGOEIRO
PARA PARTICIPANTE 072: O edital veda a terceirização, e a existência de um lote especifico para biopsias é justamente para que os laboratórios de patologias possam concorrer.
- 31/03/2023 11:06:39 MENSAGEM PREGOEIRO
PARA PARTICIPANTE 072: Desde já agradeço.
- 31/03/2023 11:07:36 MENSAGEM LABORATORIO DE ANALISES CLINICAS CHAGAS CARVALHO LTDA
tudo bem então, confirmo não possuímos os documentos solicitados.
- 31/03/2023 11:07:52 MENSAGEM PREGOEIRO
PARA PARTICIPANTE 072: Certo.
- 31/03/2023 11:17:03 NOTIFICAÇÃO SISTEMA
O detentor da melhor oferta é LABORATÓRIO LACAM LTDA
- 31/03/2023 11:17:03 NOTIFICAÇÃO SISTEMA
O detentor da melhor oferta deve verificar e readequar seus valores unitários para este lote.
- 31/03/2023 11:17:04 INABILITAÇÃO DE PARTICIPANTE PREGOEIRO
LABORATORIO DE ANALISES CLINICAS CHAGAS CARVALHO LTDA inabilitado. Motivo: Não apresentou o registro no Conselho Federal de Medicina do laboratório e do responsável técnica. Realizou diligências e foi constatado pelo licitante que o mesmo não possui os documentos supracitados.
- 31/03/2023 11:18:46 MENSAGEM PREGOEIRO
PARA PARTICIPANTE 007: Prezado licitante, em seus documentos de habilitação não consta Registro do Laboratório no Conselho Federal de Medicina e Registro do Responsável Técnico no Conselho Federal de Medicina. Você possui estes documentos em sua plenitude que ateste a sua condição de habilitação anterior a data da abertura da sessão pública?
- 31/03/2023 11:21:09 MENSAGEM PREGOEIRO
PARA PARTICIPANTE 007: Reitero que a ausência de resposta aos questionamentos acima poderá acarretar a sua inabilitação.
- 31/03/2023 11:43:53 MENSAGEM PREGOEIRO
PARA PARTICIPANTE 007: Prezado licitante, será concedido um prazo de 10 (dez) minutos para a sua manifestação, caso não se manifeste será inabilitado.
- 31/03/2023 12:13:46 NOTIFICAÇÃO SISTEMA
O detentor da melhor oferta deve verificar e readequar seus valores unitários para este lote.
- 31/03/2023 12:13:46 NOTIFICAÇÃO SISTEMA
O detentor da melhor oferta é VIDEN PATOLOG IA LTDA - ME

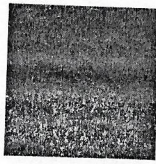

CONSORCIO PUBLICO DE SAUDE DA MICRORREGIAO DE CRATO - CPSMC
CRATO-CE

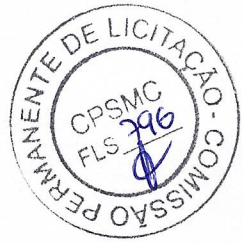

31/03/2023 12:13:47 **INABILITAÇÃO DE PARTICIPANTE** PREGOEIRO

LABORATÓRIO LACAM LTDA inabilitado. Motivo: Não apresentou o registro do laboratório no Conselho Federal de Medicina e o Registro do Responsável Técnico. Foi realizado diligências afim de verificar se o licitante possui os documentos, mas o mesmo não se manifestou no tempo concedido pelo o Pregoeiro.

31/03/2023 12:36:51 **MENSAGEM** VIDEN PATOLOG IA LTDA - ME (PARTICIPANTE 078)

Prezado Sr. Pregoeiro, saudações! Será realizada pausa na sessão, ou a análise dos documentos está ocorrendo?

31/03/2023 13:17:33 **MENSAGEM** PREGOEIRO

PARA PARTICIPANTE 078: Estamos ainda em análise dos documentos.

31/03/2023 13:20:27 **MENSAGEM** VIDEN PATOLOG IA LTDA - ME (PARTICIPANTE 078)

Perfeitamente! Obrigado pelo retorno!

31/03/2023 15:36:10 **MANIFESTAÇÃO DE RECURSOS**

31/03/2023 16:06:11 **EM ADJUDICAÇÃO**

31/03/2023 16:34:55 **NOTIFICAÇÃO** SISTEMA

Valores unitários definidos pelo vencedor.

31/03/2023 16:35:05 **NOTIFICAÇÃO** SISTEMA

valores unitários definidos pelo vencedor.

03/04/2023 15:10:59 **MENSAGEM** PREGOEIRO

PARA PARTICIPANTE 078: Boa tarde prezado licitante.

03/04/2023 15:11:49 **MENSAGEM** PREGOEIRO

PARA PARTICIPANTE 078: Poderia nos ofertar um desconto no lote?

03/04/2023 15:30:16 **MENSAGEM** VIDEN PATOLOG IA LTDA - ME (PARTICIPANTE 078)

Prezado Sr. Pregoeiro, boa tarde! Infelizmente, não consigo lhe dar uma resposta positiva. Estamos no limite da nossa margem.

03/04/2023 15:30:50 **MENSAGEM** VIDEN PATOLOG IA LTDA - ME (PARTICIPANTE 078)

Aproveito para perguntar-lhe sobre o campo de envio da proposta ajustada. Quando abrirá a opção de envio na plataforma?

03/04/2023 15:35:44 **MENSAGEM** PREGOEIRO

PARA PARTICIPANTE 078: Visto que não será possível diminuir o lance, pois vocês já estão em seu limite máximo, ficam autorizados ao envio da proposta final.

03/04/2023 16:36:53 **MENSAGEM** VIDEN PATOLOG IA LTDA - ME (PARTICIPANTE 078)

Prezado Sr. Pregoeiro, a proposta readequada foi enviada com sucesso.

03/04/2023 18:23:43 **MENSAGEM** PREGOEIRO

PARA PARTICIPANTE 078: Certo.

05/04/2023 08:33:27 **ADJUDICADO**

05/04/2023 08:37:12 **HOMOLOGADO**

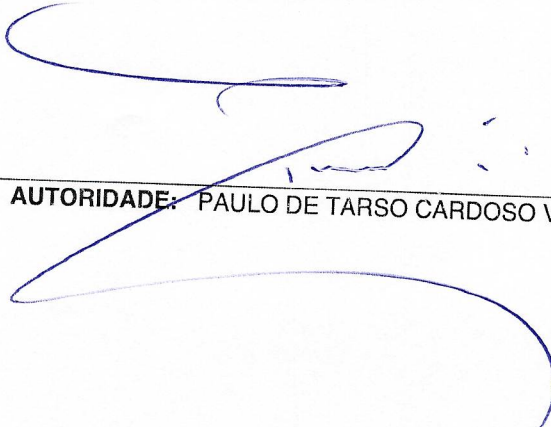
AUTORIDADE: PAULO DE TARSO CARDOSO VARELA

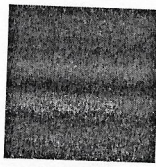

**CONSORCIO PUBLICO DE SAUDE DA MICRORREGIAO DE CRATO - CPSMC
CRATO-CE**



VENCEDORES DO PROCESSO - ADJUDICAÇÃO

PREGÃO ELETRÔNICO Nº 2023.02.03
 Processo Administrativo Nº 2023.02.03
 Tipo: REGISTRO DE PREÇO
 PREGOEIRO: CICERO LEOSMAR PARENTE GOMES
 Data de Publicação: 16/02/2023 08:55:19

				TOTAL DO PROCESSO: 909.900,00
LABORATORIO DE ANALISES CLINICAS CHAGAS CARVALHO LTDA			40.995.744/0001-08	400.000,00
LOTE 1	Quant.: 1	Num: 079	Lance: 400.000,00	Total: 400.000,00
Item: 1	Unidade: Unidades	Marca: 0	Modelo: 0	
Descrição: DOSAGEM DE ALFA-FETOPROTEINA				
Quantidade: 140	Val. Ref.: 0,00		Valor Unit.: 7,00	Total Item: 980,00
Item: 2	Unidade: Unidades	Marca: 0	Modelo: 0	
Descrição: COMPLEMENTO C3				
Quantidade: 230	Val. Ref.: 0,00		Valor Unit.: 7,00	Total Item: 1.610,00
Item: 3	Unidade: Unidades	Marca: 0	Modelo: 0	
Descrição: COMPLEMENTO C4				
Quantidade: 230	Val. Ref.: 0,00		Valor Unit.: 7,00	Total Item: 1.610,00
Item: 4	Unidade: Unidades	Marca: 0	Modelo: 0	
Descrição: COMPLEMENTO CH50				
Quantidade: 140	Val. Ref.: 0,00		Valor Unit.: 12,00	Total Item: 1.680,00
Item: 5	Unidade: Unidades	Marca: 0	Modelo: 0	
Descrição: IGE ESPECÍFICO				
Quantidade: 140	Val. Ref.: 0,00		Valor Unit.: 10,00	Total Item: 1.400,00
Item: 6	Unidade: Unidades	Marca: 0	Modelo: 0	
Descrição: ATIVIDADE ENZIMÁTICA				
Quantidade: 140	Val. Ref.: 0,00		Valor Unit.: 10,00	Total Item: 1.400,00
Item: 7	Unidade: Unidades	Marca: 0	Modelo: 0	
Descrição: FATOR ANTI NÚCLEO (FAN)				
Quantidade: 230	Val. Ref.: 0,00		Valor Unit.: 10,00	Total Item: 2.300,00
Item: 8	Unidade: Unidades	Marca: 0	Modelo: 0	
Descrição: CA 125 (DOSAGEM DO ANTÍGENO CA 125)				
Quantidade: 230	Val. Ref.: 0,00		Valor Unit.: 10,00	Total Item: 2.300,00
Item: 9	Unidade: Unidades	Marca: 0	Modelo: 0	
Descrição: CA 19.9				
Quantidade: 230	Val. Ref.: 0,00		Valor Unit.: 10,00	Total Item: 2.300,00

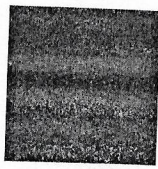

CONSORCIO PUBLICO DE SAUDE DA MICRORREGIAO DE CRATO - CPSMC
CRATO-CE



Item: 10	Unidade: Unidades	Marca: 0	Modelo: 0
Descrição: DOSAGEM DE ACIDO URICO			
Quantidade: 920	Val. Ref.: 0,00	Valor Unit.: 8,00	Total Item: 7.360,00
Item: 11	Unidade: Unidades	Marca: 0	Modelo: 0
Descrição: DOSAGEM DE AMILASE			
Quantidade: 410	Val. Ref.: 0,00	Valor Unit.: 6,00	Total Item: 2.460,00
Item: 12	Unidade: Unidades	Marca: 0	Modelo: 0
Descrição: DOSAGEM DE BILIRRUBINA TOTAL E FRACOES			
Quantidade: 850	Val. Ref.: 0,00	Valor Unit.: 8,00	Total Item: 6.800,00
Item: 13	Unidade: Unidades	Marca: 0	Modelo: 0
Descrição: DOSAGEM DE CALCIO			
Quantidade: 410	Val. Ref.: 0,00	Valor Unit.: 6,00	Total Item: 2.460,00
Item: 14	Unidade: Unidades	Marca: 0	Modelo: 0
Descrição: DOSAGEM DE CLORETO			
Quantidade: 410	Val. Ref.: 0,00	Valor Unit.: 6,00	Total Item: 2.460,00
Item: 15	Unidade: Unidades	Marca: 0	Modelo: 0
Descrição: DOSAGEM DE COLESTEROL HDL			
Quantidade: 1.920	Val. Ref.: 0,00	Valor Unit.: 8,00	Total Item: 15.360,00
Item: 16	Unidade: Unidades	Marca: 0	Modelo: 0
Descrição: DOSAGEM DE COLESTEROL LDL			
Quantidade: 1.920	Val. Ref.: 0,00	Valor Unit.: 1,00	Total Item: 1.920,00
Item: 17	Unidade: Unidades	Marca: 0	Modelo: 0
Descrição: DOSAGEM DE COLESTEROL TOTAL			
Quantidade: 1.920	Val. Ref.: 0,00	Valor Unit.: 7,00	Total Item: 13.440,00
Item: 18	Unidade: Unidades	Marca: 0	Modelo: 0
Descrição: DOSAGEM DE CREATININA			
Quantidade: 2.000	Val. Ref.: 0,00	Valor Unit.: 6,00	Total Item: 12.000,00
Item: 19	Unidade: Unidades	Marca: 0	Modelo: 0
Descrição: DOSAGEM DE CREATINOFOSFOQUINASE CPK			
Quantidade: 710	Val. Ref.: 0,00	Valor Unit.: 8,00	Total Item: 5.680,00
Item: 20	Unidade: Unidades	Marca: 0	Modelo: 0
Descrição: DOSAGEM DE FERRITINA			
Quantidade: 410	Val. Ref.: 0,00	Valor Unit.: 7,00	Total Item: 2.870,00
Item: 21	Unidade: Unidades	Marca: 0	Modelo: 0
Descrição: DOSAGEM DE FERRO SERICO			
Quantidade: 310	Val. Ref.: 0,00	Valor Unit.: 5,00	Total Item: 1.550,00
Item: 22	Unidade: Unidades	Marca: 0	Modelo: 0

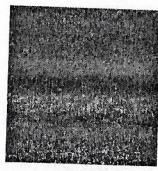

CONSORCIO PUBLICO DE SAUDE DA MICRORREGIAO DE CRATO - CPSMC
CRATO-CE



Descrição: DOSAGEM DE FOSFATASE ALCALINA			
Quantidade: 410	Val. Ref.: 0,00	Valor Unit.: 6,00	Total Item: 2.460,00
Item: 23	Unidade: Unidades	Marca: 0	Modelo: 0
Descrição: DOSAGEM DE FOSFORO			
Quantidade: 410	Val. Ref.: 0,00	Valor Unit.: 5,00	Total Item: 2.050,00
Item: 24	Unidade: Unidades	Marca: 0	Modelo: 0
Descrição: DOSAGEM DE GAMA-GLUTAMIL-TRANSFERASE GAMA GT			
Quantidade: 410	Val. Ref.: 0,00	Valor Unit.: 7,00	Total Item: 2.870,00
Item: 25	Unidade: Unidades	Marca: 0	Modelo: 0
Descrição: DOSAGEM DE GLICOSE			
Quantidade: 2.000	Val. Ref.: 0,00	Valor Unit.: 6,50	Total Item: 13.000,00
Item: 26	Unidade: Unidades	Marca: 0	Modelo: 0
Descrição: DOSAGEM DE HEMOGLOBINA GLICOSILADA			
Quantidade: 1.710	Val. Ref.: 0,00	Valor Unit.: 9,00	Total Item: 15.390,00
Item: 27	Unidade: Unidades	Marca: 0	Modelo: 0
Descrição: DOSAGEM DE MAGNESIO			
Quantidade: 410	Val. Ref.: 0,00	Valor Unit.: 6,00	Total Item: 2.460,00
Item: 28	Unidade: Unidades	Marca: 0	Modelo: 0
Descrição: DOSAGEM DE POTASSIO			
Quantidade: 1.100	Val. Ref.: 0,00	Valor Unit.: 4,00	Total Item: 4.400,00
Item: 29	Unidade: Unidades	Marca: 0	Modelo: 0
Descrição: DOSAGEM DE PROTEINAS TOTAIS E FRACOES			
Quantidade: 410	Val. Ref.: 0,00	Valor Unit.: 6,00	Total Item: 2.460,00
Item: 30	Unidade: Unidades	Marca: 0	Modelo: 0
Descrição: DOSAGEM DE SODIO			
Quantidade: 700	Val. Ref.: 0,00	Valor Unit.: 4,00	Total Item: 2.800,00
Item: 31	Unidade: Unidades	Marca: 0	Modelo: 0
Descrição: DOSAGEM DE TRANSAMINASE GLUTAMICO-OXALACETICA TGO			
Quantidade: 990	Val. Ref.: 0,00	Valor Unit.: 6,00	Total Item: 5.940,00
Item: 32	Unidade: Unidades	Marca: 0	Modelo: 0
Descrição: DOSAGEM DE TRANSAMINASE GLUTAMICO-PIRUVICA TGP			
Quantidade: 990	Val. Ref.: 0,00	Valor Unit.: 6,00	Total Item: 5.940,00
Item: 33	Unidade: Unidades	Marca: 0	Modelo: 0
Descrição: DOSAGEM DE TRIGLICERIDEOS			
Quantidade: 1.990	Val. Ref.: 0,00	Valor Unit.: 7,00	Total Item: 13.930,00
Item: 34	Unidade: Unidades	Marca: 0	Modelo: 0
Descrição: DOSAGEM DE UREIA			

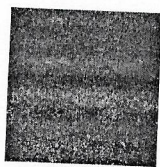

CONSORCIO PUBLICO DE SAUDE DA MICRORREGIAO DE CRATO - CPSMC
CRATO-CE



Quantidade: 2.000	Val. Ref.: 0,00	Valor Unit.: 7,00	Total Item: 14.000,00
Item: 35	Unidade: Unidades	Marca: 0	Modelo: 0
Descrição: DOSAGEM DE VITAMINA B12			
Quantidade: 170	Val. Ref.: 0,00	Valor Unit.: 6,50	Total Item: 1.105,00
Item: 36	Unidade: Unidades	Marca: 0	Modelo: 0
Descrição: TESTE DE TOLERANCIA A INSULINA / HIPOGLICEMIANTES ORAIS			
Quantidade: 410	Val. Ref.: 0,00	Valor Unit.: 7,00	Total Item: 2.870,00
Item: 37	Unidade: Unidades	Marca: 0	Modelo: 0
Descrição: CONTAGEM DE PLAQUETAS			
Quantidade: 810	Val. Ref.: 0,00	Valor Unit.: 2,00	Total Item: 1.620,00
Item: 38	Unidade: Unidades	Marca: 0	Modelo: 0
Descrição: CONTAGEM DE RETICULOCITOS			
Quantidade: 810	Val. Ref.: 0,00	Valor Unit.: 2,00	Total Item: 1.620,00
Item: 39	Unidade: Unidades	Marca: 0	Modelo: 0
Descrição: DETERMINACAO DE TEMPO DE COAGULACAO			
Quantidade: 1.090	Val. Ref.: 0,00	Valor Unit.: 2,00	Total Item: 2.180,00
Item: 40	Unidade: Unidades	Marca: 0	Modelo: 0
Descrição: DETERMINACAO DE TEMPO DE TROMBOPLASTINA PARCIAL ATIVADA TTP ATIVADA			
Quantidade: 880	Val. Ref.: 0,00	Valor Unit.: 4,00	Total Item: 3.520,00
Item: 41	Unidade: Unidades	Marca: 0	Modelo: 0
Descrição: DETERMINACAO DE VELOCIDADE DE HEMOSSSEDIMENTACAO VHS			
Quantidade: 1.640	Val. Ref.: 0,00	Valor Unit.: 1,00	Total Item: 1.640,00
Item: 42	Unidade: Unidades	Marca: 0	Modelo: 0
Descrição: HEMOGRAMA COMPLETO			
Quantidade: 3.000	Val. Ref.: 0,00	Valor Unit.: 8,00	Total Item: 24.000,00
Item: 43	Unidade: Unidades	Marca: 0	Modelo: 0
Descrição: DETERMINACAO DE FATOR REUMATOIDE			
Quantidade: 300	Val. Ref.: 0,00	Valor Unit.: 5,00	Total Item: 1.500,00
Item: 44	Unidade: Unidades	Marca: 0	Modelo: 0
Descrição: DETERMINACAO QUANTITATIVA DE PROTEINA C REATIVA			
Quantidade: 640	Val. Ref.: 0,00	Valor Unit.: 4,00	Total Item: 2.560,00
Item: 45	Unidade: Unidades	Marca: 0	Modelo: 0
Descrição: DOSAGEM DE ANTIGENO PROSTATICO ESPECIFICO PSA TO.			
Quantidade: 1.300	Val. Ref.: 0,00	Valor Unit.: 6,00	Total Item: 7.800,00
Item: 46	Unidade: Unidades	Marca: 0	Modelo: 0
Descrição: DOSAGEM DE ANTIGENO PROSTATICO ESPECIFICO PSA LIVRE			
Quantidade: 1.300	Val. Ref.: 0,00	Valor Unit.: 6,00	Total Item: 7.800,00

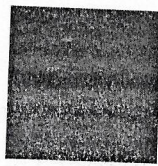

CONSORCIO PUBLICO DE SAUDE DA MICRORREGIAO DE CRATO - CPSMC
CRATO-CE

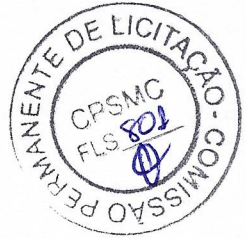

Item: 47	Unidade: Unidades	Marca: 0	Modelo: 0	
Descrição: EXAME COPROLOGICO FUNCIONAL				
Quantidade: 410	Val. Ref.: 0,00	Valor Unit.: 8,00		Total Item: 3.280,00
Item: 48	Unidade: Unidades	Marca: 0	Modelo: 0	
Descrição: PESQUISA DE LEUCOCITOS NAS FEZES				
Quantidade: 410	Val. Ref.: 0,00	Valor Unit.: 1,00		Total Item: 410,00
Item: 49	Unidade: Unidades	Marca: 0	Modelo: 0	
Descrição: ANALISE DE CARACTERES FISICOS, ELEMENTOS E SEDIMENTO DA URINA				
Quantidade: 1.490	Val. Ref.: 0,00	Valor Unit.: 3,00		Total Item: 4.470,00
Item: 50	Unidade: Unidades	Marca: 0	Modelo: 0	
Descrição: DOSAGEM DE MICROALBUMINA NA URINA				
Quantidade: 280	Val. Ref.: 0,00	Valor Unit.: 8,00		Total Item: 2.240,00
Item: 51	Unidade: Unidades	Marca: 0	Modelo: 0	
Descrição: PESQUISA DE FRUTOSE NA URINA				
Quantidade: 280	Val. Ref.: 0,00	Valor Unit.: 7,00		Total Item: 1.960,00
Item: 52	Unidade: Unidades	Marca: 0	Modelo: 0	
Descrição: PESQUISA DE HOMOCISTINA NA URINA				
Quantidade: 280	Val. Ref.: 0,00	Valor Unit.: 7,00		Total Item: 1.960,00
Item: 53	Unidade: Unidades	Marca: 0	Modelo: 0	
Descrição: DETERMINACAO DE T3 REVERSO				
Quantidade: 300	Val. Ref.: 0,00	Valor Unit.: 15,00		Total Item: 4.500,00
Item: 54	Unidade: Unidades	Marca: 0	Modelo: 0	
Descrição: DOSAGEM DE ESTRADIOL				
Quantidade: 340	Val. Ref.: 0,00	Valor Unit.: 7,00		Total Item: 2.380,00
Item: 55	Unidade: Unidades	Marca: 0	Modelo: 0	
Descrição: DOSAGEM DE GONADOTROFINA CORIONICA HUMANA HCG, BETA HCG				
Quantidade: 340	Val. Ref.: 0,00	Valor Unit.: 3,00		Total Item: 1.020,00
Item: 56	Unidade: Unidades	Marca: 0	Modelo: 0	
Descrição: DOSAGEM DE HORMONIO FOLICULO-ESTIMULANTE FSH				
Quantidade: 990	Val. Ref.: 0,00	Valor Unit.: 7,00		Total Item: 6.930,00
Item: 57	Unidade: Unidades	Marca: 0	Modelo: 0	
Descrição: DOSAGEM DE HORMONIO LUTEINIZANTE LH				
Quantidade: 990	Val. Ref.: 0,00	Valor Unit.: 8,00		Total Item: 7.920,00
Item: 58	Unidade: Unidades	Marca: 0	Modelo: 0	
Descrição: DOSAGEM DE HORMONIO TIREOESTIMULANTE TSH				
Quantidade: 990	Val. Ref.: 0,00	Valor Unit.: 7,00		Total Item: 6.930,00
Item: 59	Unidade: Unidades	Marca: 0	Modelo: 0	

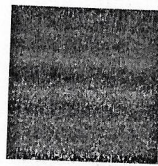

CONSORCIO PUBLICO DE SAUDE DA MICRORREGIAO DE CRATO - CPSMC
CRATO-CE

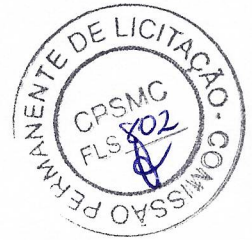

Descrição: DOSAGEM DE PARATORMONIO	Quantidade: 280	Val. Ref.: 0,00	Valor Unit.: 10,00	Total Item: 2.800,00
Item: 60	Unidade: Unidades	Marca: 0	Modelo: 0	
Descrição: DOSAGEM DE PROGESTERONA	Quantidade: 690	Val. Ref.: 0,00	Valor Unit.: 7,00	Total Item: 4.830,00
Item: 61	Unidade: Unidades	Marca: 0	Modelo: 0	
Descrição: DOSAGEM DE PROLACTINA	Quantidade: 340	Val. Ref.: 0,00	Valor Unit.: 6,00	Total Item: 2.040,00
Item: 62	Unidade: Unidades	Marca: 0	Modelo: 0	
Descrição: DOSAGEM DE TESTOSTERONA	Quantidade: 990	Val. Ref.: 0,00	Valor Unit.: 7,00	Total Item: 6.930,00
Item: 63	Unidade: Unidades	Marca: 0	Modelo: 0	
Descrição: DOSAGEM DE TESTOSTERONA LIVRE	Quantidade: 990	Val. Ref.: 0,00	Valor Unit.: 7,00	Total Item: 6.930,00
Item: 64	Unidade: Unidades	Marca: 0	Modelo: 0	
Descrição: DOSAGEM DE TIROXINA T4	Quantidade: 990	Val. Ref.: 0,00	Valor Unit.: 6,00	Total Item: 5.940,00
Item: 65	Unidade: Unidades	Marca: 0	Modelo: 0	
Descrição: DOSAGEM DE TIROXINA LIVRE T4 LIVRE	Quantidade: 990	Val. Ref.: 0,00	Valor Unit.: 6,00	Total Item: 5.940,00
Item: 66	Unidade: Unidades	Marca: 0	Modelo: 0	
Descrição: DOSAGEM DE TRIIODOTIRONINA T3	Quantidade: 990	Val. Ref.: 0,00	Valor Unit.: 8,00	Total Item: 7.920,00
Item: 67	Unidade: Unidades	Marca: 0	Modelo: 0	
Descrição: UROCULTURA	Quantidade: 1.000	Val. Ref.: 0,00	Valor Unit.: 8,00	Total Item: 8.000,00
Item: 68	Unidade: Unidades	Marca: 0	Modelo: 0	
Descrição: VDRL	Quantidade: 1.000	Val. Ref.: 0,00	Valor Unit.: 3,00	Total Item: 3.000,00
Item: 69	Unidade: Unidades	Marca: 0	Modelo: 0	
Descrição: PESQUISA DE ANTÍGENO DE SUPERFÍCIE DO VÍRUS DA HEPATITE B (HBsAg)	Quantidade: 500	Val. Ref.: 0,00	Valor Unit.: 6,00	Total Item: 3.000,00
Item: 70	Unidade: Unidades	Marca: 0	Modelo: 0	
Descrição: PESQUISA DE ANTI-HBC E IGM	Quantidade: 200	Val. Ref.: 0,00	Valor Unit.: 7,00	Total Item: 1.400,00
Item: 71	Unidade: Unidades	Marca: 0	Modelo: 0	
Descrição: PESQUISA DE ANTICORPO ANTI-HIV1+HIV2 (ELISA)				

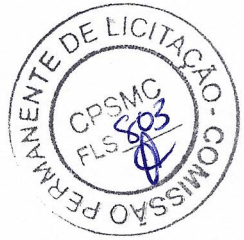
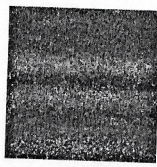

CONSORCIO PUBLICO DE SAUDE DA MICRORREGIAO DE CRATO - CPSMG
CRATO-CE

Quantidade: 200	Val. Ref.: 0,00	Valor Unit.: 6,00	Total Item: 1.200,00
Item: 72	Unidade: Unidades	Marca: 0	Modelo: 0
Descrição: SOROLOGIA PARA TOXOPLASMOSE IGG E IGM			
Quantidade: 200	Val. Ref.: 0,00	Valor Unit.: 7,00	Total Item: 1.400,00
Item: 73	Unidade: Unidades	Marca: 0	Modelo: 0
Descrição: PROVA DE AVIDEZ DA IGG			
Quantidade: 200	Val. Ref.: 0,00	Valor Unit.: 3,00	Total Item: 600,00
Item: 74	Unidade: Unidades	Marca: 0	Modelo: 0
Descrição: TESTE INDIRETO DE ANTIGLOBULINA HUMANA (TIA)			
Quantidade: 70	Val. Ref.: 0,00	Valor Unit.: 8,00	Total Item: 560,00
Item: 75	Unidade: Unidades	Marca: 0	Modelo: 0
Descrição: TTGO			
Quantidade: 200	Val. Ref.: 0,00	Valor Unit.: 5,00	Total Item: 1.000,00
Item: 76	Unidade: Unidades	Marca: 0	Modelo: 0
Descrição: CLASSIFICAÇÃO SANGUÍNEA			
Quantidade: 200	Val. Ref.: 0,00	Valor Unit.: 3,00	Total Item: 600,00
Item: 77	Unidade: Unidades	Marca: 0	Modelo: 0
Descrição: SOROLOGIA PARA CHAGAS			
Quantidade: 100	Val. Ref.: 0,00	Valor Unit.: 7,00	Total Item: 700,00
Item: 78	Unidade: Unidades	Marca: 0	Modelo: 0
Descrição: CA 15.3			
Quantidade: 160	Val. Ref.: 0,00	Valor Unit.: 8,00	Total Item: 1.280,00
Item: 79	Unidade: Unidades	Marca: 0	Modelo: 0
Descrição: CEA			
Quantidade: 160	Val. Ref.: 0,00	Valor Unit.: 8,00	Total Item: 1.280,00
Item: 80	Unidade: Unidades	Marca: 0	Modelo: 0
Descrição: CA 27.29			
Quantidade: 160	Val. Ref.: 0,00	Valor Unit.: 100,00	Total Item: 16.000,00
Item: 81	Unidade: Unidades	Marca: 0	Modelo: 0
Descrição: AFP			
Quantidade: 160	Val. Ref.: 0,00	Valor Unit.: 100,00	Total Item: 16.000,00
Item: 82	Unidade: Unidades	Marca: 0	Modelo: 0
Descrição: COAGULOGRAMA			
Quantidade: 600	Val. Ref.: 0,00	Valor Unit.: 8,00	Total Item: 4.800,00
Item: 83	Unidade: Unidades	Marca: 0	Modelo: 0
Descrição: DETERMINAÇÃO DIRETA E REVERSA DE GRPO ABO			
Quantidade: 200	Val. Ref.: 0,00	Valor Unit.: 8,00	Total Item: 1.600,00

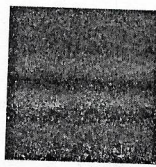

CONSORCIO PUBLICO DE SAUDE DA MICRORREGIAO DE CRATO - CPSMC
CRATO-CE

Item: 84	Unidade: Unidades	Marca: 0	Modelo: 0	
Descrição: DOSAGEM DE 25 HIDROXIVITAMINA D				
Quantidade: 200	Val. Ref.: 0,00	Valor Unit.: 10,00		Total Item: 2.000,00
Item: 85	Unidade: Unidades	Marca: 0	Modelo: 0	
Descrição: DHL				
Quantidade: 160	Val. Ref.: 0,00	Valor Unit.: 4,00		Total Item: 640,00
Item: 86	Unidade: Unidades	Marca: 0	Modelo: 0	
Descrição: ALDOLASE				
Quantidade: 160	Val. Ref.: 0,00	Valor Unit.: 6,00		Total Item: 960,00
Item: 87	Unidade: Unidades	Marca: 0	Modelo: 0	
Descrição: DOSAGEM DE ALFA-1-GLICOPROTEÍNA ÁCIDA				
Quantidade: 160	Val. Ref.: 0,00	Valor Unit.: 7,00		Total Item: 1.120,00
Item: 88	Unidade: Unidades	Marca: 0	Modelo: 0	
Descrição: ASLO				
Quantidade: 160	Val. Ref.: 0,00	Valor Unit.: 3,00		Total Item: 480,00
Item: 89	Unidade: Unidades	Marca: 0	Modelo: 0	
Descrição: ANTI-HCV				
Quantidade: 500	Val. Ref.: 0,00	Valor Unit.: 8,00		Total Item: 4.000,00
Item: 90	Unidade: Unidades	Marca: 0	Modelo: 0	
Descrição: SDHEA				
Quantidade: 200	Val. Ref.: 0,00	Valor Unit.: 7,00		Total Item: 1.400,00
Item: 91	Unidade: Unidades	Marca: 0	Modelo: 0	
Descrição: PROTEINURIA DE 24H				
Quantidade: 500	Val. Ref.: 0,00	Valor Unit.: 2,99		Total Item: 1.495,00
Item: 92	Unidade: Unidades	Marca: 0	Modelo: 0	
Descrição: TESTE DE INTOLERANCIA A LACTOSE				
Quantidade: 300	Val. Ref.: 0,00	Valor Unit.: 4,00		Total Item: 1.200,00
Item: 93	Unidade: Unidades	Marca: 0	Modelo: 0	
Descrição: PARASITOLÓGICO DE FEZES				
Quantidade: 300	Val. Ref.: 0,00	Valor Unit.: 1,00		Total Item: 300,00
Item: 94	Unidade: Unidades	Marca: 0	Modelo: 0	
Descrição: DOSAGEM DE TRANSFERRINA				
Quantidade: 100	Val. Ref.: 0,00	Valor Unit.: 8,00		Total Item: 800,00
VIDEN PATOLOGIA LTDA - ME			29.119.417/0001-50	509.900,00
LOTE 2	Quant.: 1	Num: 078	Lance: 509.900,00	Total: 509.900,00
Item: 1	Unidade: Unidades	Marca: Exame Anátomopatológico	Modelo: Exame Anátomopatológico	
Descrição: CITOLOGIA DE MAMA (PRODUTO DE PAAF POR NÓDULO – ATÉ 5 LÂMINAS)				

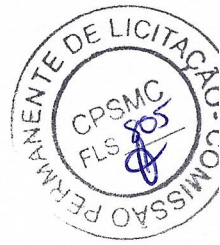
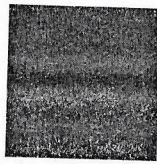

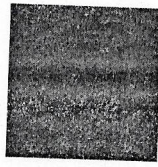

CONSORCIO PUBLICO DE SAUDE DA MICRORREGIAO DE CRATO - CPSMC
CRATO-CE

Quantidade: 600	Val. Ref.: 0,00	Valor Unit.: 44,11	Total Item: 26.466,00
Item: 2	Unidade: Unidades	Marca: Exame Anátomopatológico	Modelo: Exame Anátomopatológico
Descrição: HISTOPATOLÓGICO DE NÓDULO MAMÁRIO (PRODUTO DE CORE BIOPSY) POR NÓDULO			
Quantidade: 600	Val. Ref.: 0,00	Valor Unit.: 44,12	Total Item: 26.472,00
Item: 3	Unidade: Unidades	Marca: Exame Anátomopatológico	Modelo: Exame Anátomopatológico
Descrição: CITOLOGIA DE TIREÓIDE, PARATIREÓIDE, LINFONODO (PRODUTO DE PAAF - POR NÓDULO, ATÉ 5 LÂMINAS)			
Quantidade: 400	Val. Ref.: 0,00	Valor Unit.: 44,11	Total Item: 17.644,00
Item: 4	Unidade: Unidades	Marca: Exame Anátomopatológico	Modelo: Exame Anátomopatológico
Descrição: HISTOPATOLÓGICO DE PRÓSTATA - PRODUTO DE BIOPSIA DE PROSTATA (ATÉ 12 FRAGMENTOS - 6 FRASCOS)			
Quantidade: 380	Val. Ref.: 0,00	Valor Unit.: 240,00	Total Item: 91.200,00
Item: 5	Unidade: Unidades	Marca: Exame Anátomopatológico	Modelo: Exame Anátomopatológico
Descrição: EXAME ANÁTOMO-PATOLÓGICO PARA BIOPSIA			
Quantidade: 3.600	Val. Ref.: 0,00	Valor Unit.: 45,02	Total Item: 162.072,00
Item: 6	Unidade: Unidades	Marca: Exame Anátomopatológico	Modelo: Exame Anátomopatológico
Descrição: EXAME ANÁTOMO PATOLÓGICO DO COLO UTERINO			
Quantidade: 370	Val. Ref.: 0,00	Valor Unit.: 45,05	Total Item: 16.668,50
Item: 7	Unidade: Unidades	Marca: Exame Anátomopatológico	Modelo: Exame Anátomopatológico
Descrição: EXAME CITOPATOLOGICO DE LÍQUIDOS			
Quantidade: 710	Val. Ref.: 0,00	Valor Unit.: 50,00	Total Item: 35.500,00
Item: 8	Unidade: Unidades	Marca: Exame Anátomopatológico	Modelo: Exame Anátomopatológico
Descrição: IMUNOHISTOQUÍMICA DE NEOPLASIAS MALÍGNAS POR MARCADOR			
Quantidade: 550	Val. Ref.: 0,00	Valor Unit.: 120,10	Total Item: 66.055,00
Item: 9	Unidade: Unidades	Marca: Exame Anátomopatológico	Modelo: Exame Anátomopatológico
Descrição: EXAME CITOPATOLÓGICO CERVICOVAGINAL/MICROFLORA - RASTREAMENTO			
Quantidade: 1.710	Val. Ref.: 0,00	Valor Unit.: 14,00	Total Item: 23.940,00
Item: 10	Unidade: Unidades	Marca: Exame Anátomopatológico	Modelo: Exame Anátomopatológico
Descrição: EXAME CITOPATOLÓGICO CERVICOVAGINAL/MICROFLORA			
Quantidade: 850	Val. Ref.: 0,00	Valor Unit.: 14,01	Total Item: 11.908,50
Item: 11	Unidade: Unidades	Marca: Exame Anátomopatológico	Modelo: Exame Anátomopatológico
Descrição: EXAME ANATOMOPATOLÓGICO DE PEÇAS CIRÚRGICAS (BIÓPSIA)			
Quantidade: 400	Val. Ref.: 0,00	Valor Unit.: 49,91	Total Item: 19.964,00
Item: 12	Unidade: Unidades	Marca: Exame Anátomopatológico	Modelo: Exame Anátomopatológico
Descrição: EXAME IMUNOHISTOQUÍMICO DE PEÇAS CIRÚRGICAS (BIÓPSIAS)			
Quantidade: 100	Val. Ref.: 0,00	Valor Unit.: 120,10	Total Item: 12.010,00

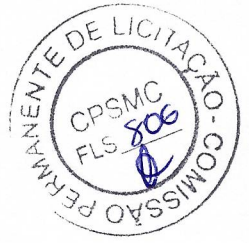

**CONSORCIO PUBLICO DE SAUDE DA MICRORREGIAO DE CRATO - CPSMC
CRATO-CE**



AUTORIDADE: PAULO DE TARSO CARDOSO VARELA

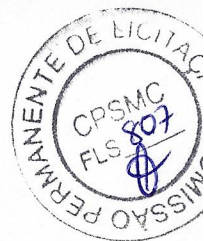

CONSORCIO PUBLICO DE SAUDE DA MICRORREGIAO DE CRATO - CPSMC
CRATO-CE

ATA DE HOMOLOGAÇÃO

PREGÃO ELETRÔNICO Nº 2023.02.03
Processo Administrativo Nº 2023.02.03
Tipo: REGISTRO DE PREÇO
PREGOEIRO: CICERO LEOSMAR PARENTE GOMES
Data de Publicação: 16/02/2023 08:55:19

LOTE 2 - HOMOLOGADO - 05/04/2023 08:37:12
LOTE II

VALORES UNITÁRIOS FINAIS

Item: 1	Unidade: Unidades	Marca: Exame Anátomopatológico	Modelo: Exame Anátomopatológico
Descrição: CITOLOGIA DE MAMA (PRODUTO DE PAAF POR NÓDULO - ATÉ 5 LÂMINAS)			
Quantidade: 600	Valor Unit.: 44,11		Valor Total: 26.466,00
Item: 2	Unidade: Unidades	Marca: Exame Anátomopatológico	Modelo: Exame Anátomopatológico
Descrição: HISTOPATOLÓGICO DE NÓDULO MAMÁRIO (PRODUTO DE CORE BIOPSY) POR NÓDULO			
Quantidade: 600	Valor Unit.: 44,12		Valor Total: 26.472,00
Item: 3	Unidade: Unidades	Marca: Exame Anátomopatológico	Modelo: Exame Anátomopatológico
Descrição: CITOLOGIA DE TIREÓIDE, PARATIREÓIDE, LINFONODO (PRODUTO DE PAAF - POR NÓDULO, ATÉ 5 LÂMINAS)			
Quantidade: 400	Valor Unit.: 44,11		Valor Total: 17.644,00
Item: 4	Unidade: Unidades	Marca: Exame Anátomopatológico	Modelo: Exame Anátomopatológico
Descrição: HISTOPATOLÓGICO DE PRÓSTATA - PRODUTO DE BIOPSIA DE PROSTATA (ATÉ 12 FRAGMENTOS - 6 FRASCOS)			
Quantidade: 380	Valor Unit.: 240,00		Valor Total: 91.200,00
Item: 5	Unidade: Unidades	Marca: Exame Anátomopatológico	Modelo: Exame Anátomopatológico
Descrição: EXAME ANÁTOMO-PATOLÓGICO PARA BIOPSIA			
Quantidade: 3.600	Valor Unit.: 45,02		Valor Total: 162.072,00
Item: 6	Unidade: Unidades	Marca: Exame Anátomopatológico	Modelo: Exame Anátomopatológico
Descrição: EXAME ANÁTOMO PATOLÓGICO DO COLO UTERINO			
Quantidade: 370	Valor Unit.: 45,05		Valor Total: 16.668,50
Item: 7	Unidade: Unidades	Marca: Exame Anátomopatológico	Modelo: Exame Anátomopatológico
Descrição: EXAME CITOPATOLOGICO DE LÍQUIDOS			
Quantidade: 710	Valor Unit.: 50,00		Valor Total: 35.500,00
Item: 8	Unidade: Unidades	Marca: Exame Anátomopatológico	Modelo: Exame Anátomopatológico
Descrição: IMUNOHISTOQUÍMICA DE NEOPLASIAS MALÍGNAS POR MARCADOR			
Quantidade: 550	Valor Unit.: 120,10		Valor Total: 66.055,00
Item: 9	Unidade: Unidades	Marca: Exame Anátomopatológico	Modelo: Exame Anátomopatológico
Descrição: EXAME CITOPATOLÓGICO CERVICOVAGINAL/MICROFLORA - RASTREAMENTO			
Quantidade: 1.710	Valor Unit.: 14,00		Valor Total: 23.940,00
Item: 10	Unidade: Unidades	Marca: Exame Anátomopatológico	Modelo: Exame Anátomopatológico
Descrição: EXAME CITOPATOLÓGICO CERVICOVAGINAL/MICROFLORA			
Quantidade: 850	Valor Unit.: 14,01		Valor Total: 11.908,50
Item: 11	Unidade: Unidades	Marca: Exame Anátomopatológico	Modelo: Exame Anátomopatológico
Descrição: EXAME ANATOMOPATOLÓGICO DE PEÇAS CIRÚRGICAS (BIÓPSIA)			
Quantidade: 400	Valor Unit.: 49,91		Valor Total: 19.964,00
Item: 12	Unidade: Unidades	Marca: Exame Anátomopatológico	Modelo: Exame Anátomopatológico
Descrição: EXAME IMUNOHISTOQUÍMICO DE PEÇAS CIRÚRGICAS (BIÓPSIAS)			
Quantidade: 100	Valor Unit.: 120,10		Valor Total: 12.010,00

CLASSIFICAÇÃO

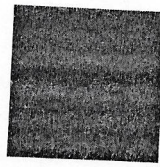

**CONSORCIO PUBLICO DE SAUDE DA MICRORREGIAO DE CRATO - CPSMC
CRATO-CE**

Razão Social	Num	Documento	Oferta Inicial	Oferta Final	Dif.(%)	ME
1 VIDEN PATOLOG IA LTDA - ME	078	29.119.417/0001-50	816.720,00	509.900,00		Sim
2 CENTRALLAB CENTRAL DE ANALISES	013	06.328.947/0012-65	1.714.330,00	1.714.330,00	236,21	Sim
3 INSTITUTO MADRE TERESA DE APOIO A	015	06.272.659/0001-83	2.338.300,00	2.338.300,00	36,40	Não

DESCCLASSIFICADOS

Razão Social	Num	Documento	Oferta Inicial	Oferta Final	Dif.(%)	ME
---------------------	------------	------------------	-----------------------	---------------------	----------------	-----------

INABILITADOS

Razão Social	Num	Documento	Oferta Inicial	Oferta Final	Dif.(%)	ME
LABORATORIO DE ANALISES CLINICAS	072	40.995.744/0001-08	1.367.704,00	465.000,00		Sim
LABORATÓRIO LACAM LTDA	007	19.276.123/0001-88	1.229.300,00	500.000,00	7,5269	Sim

AUTORIDADE: PAULO DE TARSO CARDOSO VARELA