



Consócio Público de Saúde da Microrregião do Crato - CPSMC
Rua Vicente Alencar Oliveira, SN, SN - MIRANDÃO - CEP: 63125-070 - Crato\CE
CNPJ: 11.552.755/0001-15 - Tel: 88 3523-8353 - Site: www.cpsmc crato.ce.gov.br

ANÁLISE DE PROPOSTA DE PREÇO

NÚMERO	2018.08.04/2023	SITUAÇÃO	ABERTA
MODALIDADE	PREGÃO	DATA	28/09/2023
TIPO	MENOR PREÇO	HORA	08:00

LOCAL DA LICITAÇÃO
SALA DE LICITAÇÕES(SALA VIRTUAL)
www.bllcompras.org.br

OBJETO DA LICITAÇÃO
REGISTRO DE PREÇOS VISANDO FUTURA E EVENTUAL AQUISIÇÃO DE EQUIPAMENTO MÉDICO HOSPITALAR, CONFORME ESPECIFICAÇÕES DETALHADAS CONSTANTES NO TERMO DE REFERÊNCIA.

Data da publicação do(a) análise de proposta de preço: 28/09/2023

ATESTADO DE PUBLICAÇÃO - ANÁLISE DE PROPOSTA DE PREÇO

Certifico para devidos fins e direitos de prova que o(a) análise de proposta de preço do(a) **PREGÃO - 2018.08.04/2023** está publicado(a) no seguinte endereço eletrônico abaixo:

<https://cpsmc crato.ce.gov.br/licitacaolista.php?id=133>.

Crato/Ce, 28 de Setembro de 2023.

Cicero Leosmar Parente Gomes
Pregoeiro/presidente da Comissão

Consócio Público de Saúde da Microrregião do Crato - CPSMC

Rua Vicente Alencar Oliveira, SN, SN - MIRANDÃO - CEP: 63125-070 - Crato\CE
CNPJ: 11.552.755/0001-15 - Tel: 88 3523-8353 - Site: www.cpsmc crato.ce.gov.br

<https://cpsmc crato.ce.gov.br/licitacaolista.php?id=133>



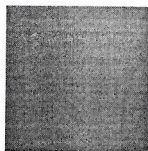

CONSORCIO PUBLICO DE SAUDE DA MICRORREGIAO DE CRATO - CPSMC
CRATO-CE

PROPOSTAS DO PROCESSO

PREGÃO ELETRÔNICO Nº 2023.08.04

Processo Administrativo Nº 2023.08.04

Tipo: REGISTRO DE PREÇO

PREGOEIRO: CICERO LEOSMAR PARENTE GOMES

Data de Publicação: 14/09/2023 10:02:39

LOTE 1

Item: 1 Quant.: 8 Unidade: UNIDADE Val. Ref.: 12.000,00

Descrição: CASSETE, COMPATIVEL COM LEITORA / DIGITALIZADORA DIRECTVIEW CLASSIC OU ELITE CR/CARESTREAM, USO EM EXAMES DE MAMOGRAFIA COMPUTADORIZADOS, DIMENSAO 18X24CM VARIAVEL +/-1CM, EMBALAGEM 1.0 UNIDADE.

Autor	Marca/Modelo	Valor
HIT CARE NORDESTE IMPORTAÇÃO COMÉRCIO E SERVIÇOS DE PRODUTOS MÉDICOS ODONTOLÓGICOS E HOSPITALARES LTDA	CARESTREAM / CASSETE M3 18X24cm	9.000,00
MSB COMERCIO E REPRESENTAÇÕES LTDA EPP	CARESTREAM / CARESTREAM	48.000,00
MED-DONTO COMERCIO DE PRODUTOS HOSPITALARES LTDA	CARESTREAM / CARESTREAM	22.100,00

LOTE 2

Item: 2 Quant.: 2 Unidade: UNIDADE Val. Ref.: 11.800,00

Descrição: CASSETE, COMPATIVEL COM LEITORA / DIGITALIZADORA DIRECTVIEW CLASSIC OU ELITE CR/CARESTREAM, USO EM EXAMES DE MAMOGRAFIA COMPUTADORIZADOS, DIMENSAO 24X30CM VARIAVEL +/-1CM, EMBALAGEM 1.0 UNIDADE.

Autor	Marca/Modelo	Valor
MSB COMERCIO E REPRESENTAÇÕES LTDA EPP	CARESTREAM / CARESTREAM	48.000,00
MED-DONTO COMERCIO DE PRODUTOS HOSPITALARES LTDA	CARESTREAM / CARESTREAM	22.100,00
HIT CARE NORDESTE IMPORTAÇÃO COMÉRCIO E SERVIÇOS DE PRODUTOS MÉDICOS ODONTOLÓGICOS E HOSPITALARES LTDA	CARESTREAM / CASSETE M3 24x30cm	9.000,00

LOTE 3

Item: 3 Quant.: 2 Unidade: UNIDADE Val. Ref.: 11.800,00

Descrição: CASSETE, COMPATIVEL COM LEITORA / DIGITALIZADORA DIRECTVIEW CLASSIC OU ELITE CR/CARESTREAM, USO EM EXAMES RADIOLOGICOS COMPUTADORIZADOS, DIMENSAO 24X30CM VARIAVEL +/-1CM, EMBALAGEM 1.0 UNIDADE.

Autor	Marca/Modelo	Valor
HIT CARE NORDESTE IMPORTAÇÃO COMÉRCIO E SERVIÇOS DE PRODUTOS MÉDICOS ODONTOLÓGICOS E HOSPITALARES LTDA	CARESTREAM / CASSETE PQ 24x30cm	9.000,00
MED-DONTO COMERCIO DE PRODUTOS HOSPITALARES LTDA	CARESTREAM / CARESTREAM	22.100,00
MSB COMERCIO E REPRESENTAÇÕES LTDA EPP	CARESTREAM / CARESTREAM	48.000,00

LOTE 4

Item: 4 Quant.: 2 Unidade: UNIDADE Val. Ref.: 11.800,00

Descrição: CASSETE, COMPATIVEL COM LEITORA / DIGITALIZADORA DIRECTVIEW CLASSIC OU ELITE CR/CARESTREAM, USO EM EXAMES RADIOLOGICOS COMPUTADORIZADOS, DIMENSAO 35X43CM VARIAVEL +/-1CM, EMBALAGEM 1.0 UNIDADE.



CONSORCIO PUBLICO DE SAUDE DA MICRORREGIAO DE CRATO - CPSMC
CRATO-CE

Autor	Marca/Modelo	Valor
HIT CARE NORDESTE IMPORTAÇÃO COMÉRCIO E SERVIÇOS DE PRODUTOS MÉDICOS ODONTOLÓGICOS E HOSPITALARES LTDA	CARESTREAM / CASSETE PQ 35X43cm	9.000,00
MSB COMERCIO E REPRESENTAÇÕES LTDA EPP	CARESTREAM / CARESTREAM	48.000,00
MED-DONTO COMERCIO DE PRODUTOS HOSPITALARES LTDA	CARESTREAM / CARESTREAM	22.100,00

DOCUMENTOS ANEXADOS

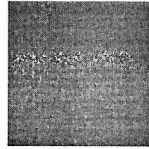

**CONSORCIO PUBLICO DE SAUDE DA MICRORREGIAO DE CRATO - CPSMC
CRATO-CE**

MED-DONTO COMERCIO DE PRODUTOS HOSPITALARES LTDA

Horário: 26/09/2023 12:44	Documento: Atestado de Capacidade Técnica
Endereço: http://lanceeletronico.blob.core.windows.net/participantdocuments/5d5cb259a8f043e986a84fafbd5403f1.pdf	
Horário: 26/09/2023 12:44	Documento: Ato Constitutivo (Estatuto ou Contrato Social)
Endereço: http://lanceeletronico.blob.core.windows.net/participantdocuments/918c9a1369374855a5397895a75cece5.pdf	
Horário: 26/09/2023 12:44	Documento: Autorização de Funcionamento da ANVISA
Endereço: http://lanceeletronico.blob.core.windows.net/participantdocuments/46558d3e2b6b485a911c485579020d6a.pdf	
Horário: 26/09/2023 12:44	Documento: Balanço Patrimonial e Demonstrações Contábeis
Endereço: http://lanceeletronico.blob.core.windows.net/participantdocuments/72daae5b37064f67ac5af55e93e348fb.pdf	
Horário: 26/09/2023 12:44	Documento: Cadastro de CNPJ
Endereço: http://lanceeletronico.blob.core.windows.net/participantdocuments/eb959d87d4e14c7cb4fd83d4c86d0cef.pdf	
Horário: 26/09/2023 12:44	Documento: Cédula de identidade e CPF dos sócios
Endereço: http://lanceeletronico.blob.core.windows.net/participantdocuments/b6cb5169097f4ae0afb03f5b40392453.pdf	
Horário: 26/09/2023 12:44	Documento: Certidão conjunta de débitos relativos a Tributos Federais
Endereço: http://lanceeletronico.blob.core.windows.net/participantdocuments/a8ba12ca096f402887c3a6ee287cc146.pdf	
Horário: 26/09/2023 12:44	Documento: Certidão de regularidade de débito com a Fazenda Estadual
Endereço: http://lanceeletronico.blob.core.windows.net/participantdocuments/0eeced3c2ad14d4e9b9991d368f68af4.pdf	
Horário: 26/09/2023 12:44	Documento: Certidão de regularidade de débito com a Fazenda Municipal
Endereço: http://lanceeletronico.blob.core.windows.net/participantdocuments/a4c5ca7caf0843adb2a056f8ac9b84b.pdf	
Horário: 26/09/2023 12:44	Documento: Certidão de regularidade débito para com o Fundo de Garantia por Tempo de Serviço (FGTS)
Endereço: http://lanceeletronico.blob.core.windows.net/participantdocuments/95b4bf0f027342aa94bc9e75257c7185.pdf	
Horário: 26/09/2023 12:44	Documento: Certidão Negativa de Débitos Trabalhistas (CNDT)
Endereço: http://lanceeletronico.blob.core.windows.net/participantdocuments/57091504736645bea732446382e83e7e.pdf	
Horário: 26/09/2023 12:44	Documento: Certidão Negativa de Falência ou Concordata
Endereço: http://lanceeletronico.blob.core.windows.net/participantdocuments/97e3ebf0784b40c99d8d5959fa6e61b9.pdf	
Horário: 26/09/2023 12:44	Documento: Declaração de cumprimento dos requisitos de Habilitação
Endereço: http://lanceeletronico.blob.core.windows.net/participantdocuments/5dfada8f9e9046b4bca2beab4711422f.pdf	
Horário: 26/09/2023 12:44	Documento: Declaração de Idoneidade
Endereço: http://lanceeletronico.blob.core.windows.net/participantdocuments/cddfe816e8e84c05981367981b08972f.pdf	
Horário: 26/09/2023 12:44	Documento: Declaração de inexistência de fatos impeditivos ou supervenientes
Endereço: http://lanceeletronico.blob.core.windows.net/participantdocuments/da4c7cf398734b27b30cb14507ea5284.pdf	
Horário: 26/09/2023 12:44	Documento: Declaração de inexistência de parentes
Endereço: http://lanceeletronico.blob.core.windows.net/participantdocuments/f598b5c662e843c1b3aad45b0bde5097.pdf	
Horário: 26/09/2023 12:44	Documento: Declaração de não utilização de mão de obra infantil
Endereço: http://lanceeletronico.blob.core.windows.net/participantdocuments/df4e42d5bd234e4d83b920b0a96839aa.pdf	
Horário: 26/09/2023 12:44	Documento: Outros documentos
Endereço: http://lanceeletronico.blob.core.windows.net/participantdocuments/9e232af4b3cc48289165f9a754dd9c08.pdf	
Horário: 26/09/2023 12:44	Documento: Prova de Inscrição Estadual
Endereço: http://lanceeletronico.blob.core.windows.net/participantdocuments/c7ff8042de9b431e96a7c42c5a443f74.pdf	

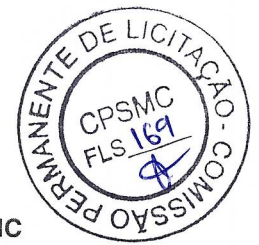
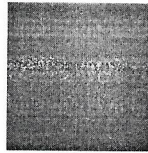

**CONSORCIO PUBLICO DE SAUDE DA MICRORREGIAO DE CRATO - CPSMC
CRATO-CE**

MSB COMERCIO E REPRESENTAÇÕES LTDA EPP

Horário: 27/09/2023 15:12	Documento: Atestado de Capacidade Técnica
Endereço: http://lanceeletronico.blob.core.windows.net/participantdocuments/46e96ef8557d4b9e86f8631e6dd8329a.pdf	
Horário: 27/09/2023 15:12	Documento: Ato Constitutivo (Estatuto ou Contrato Social)
Endereço: http://lanceeletronico.blob.core.windows.net/participantdocuments/9e9d0d9de0744a5eb80908ab97ac24e8.pdf	
Horário: 27/09/2023 15:12	Documento: Autorização de Funcionamento da ANVISA
Endereço: http://lanceeletronico.blob.core.windows.net/participantdocuments/160b48178f28430496b235e3a2007c9c.pdf	
Horário: 27/09/2023 15:12	Documento: Balanço Patrimonial e Demonstrações Contábeis
Endereço: http://lanceeletronico.blob.core.windows.net/participantdocuments/d22c9768ef5d44f58c93719699645ce5.pdf	
Horário: 27/09/2023 15:12	Documento: Cadastro de CNPJ
Endereço: http://lanceeletronico.blob.core.windows.net/participantdocuments/3e6510cff542478e88caa547fa0885b7.pdf	
Horário: 27/09/2023 15:12	Documento: Cédula de identidade e CPF dos sócios
Endereço: http://lanceeletronico.blob.core.windows.net/participantdocuments/15394f3e1eeb4fd39cc999bd75a89531.pdf	
Horário: 27/09/2023 15:12	Documento: Certidão conjunta de débitos relativos a Tributos Federais
Endereço: http://lanceeletronico.blob.core.windows.net/participantdocuments/d970abf38dbf47e8b82bdb09d867b8f0.pdf	
Horário: 27/09/2023 15:12	Documento: Certidão de regularidade de débito com a Fazenda Estadual
Endereço: http://lanceeletronico.blob.core.windows.net/participantdocuments/e86d50f2949843be9fd62bd1bca0f58d.pdf	
Horário: 27/09/2023 15:12	Documento: Certidão de regularidade de débito com a Fazenda Municipal
Endereço: http://lanceeletronico.blob.core.windows.net/participantdocuments/cb41faf5d6be46489e38a5e5affd7fc2.pdf	
Horário: 27/09/2023 15:12	Documento: Certidão de regularidade débito para com o Fundo de Garantia por Tempo de Serviço (FGTS)
Endereço: http://lanceeletronico.blob.core.windows.net/participantdocuments/40de24b0af284d608f34e330d901b039.pdf	
Horário: 27/09/2023 15:12	Documento: Certidão Negativa de Débitos Trabalhistas (CNDT)
Endereço: http://lanceeletronico.blob.core.windows.net/participantdocuments/3e993fa7ed3d44e98c6485ceb52b851c.pdf	
Horário: 27/09/2023 15:12	Documento: Certidão Negativa de Falência ou Concordata
Endereço: http://lanceeletronico.blob.core.windows.net/participantdocuments/2e1ad5dbbacc4a7ca276dd066e152d42.pdf	
Horário: 27/09/2023 15:12	Documento: Comprovação de enquadramento em ME/EPP
Endereço: http://lanceeletronico.blob.core.windows.net/participantdocuments/abf5157738184c42869c6e9f5fd170e3.pdf	
Horário: 27/09/2023 15:12	Documento: Declaração de cumprimento dos requisitos de Habilitação
Endereço: http://lanceeletronico.blob.core.windows.net/participantdocuments/3fe3b3ad9dae4e8a8dec7290a992cc12.pdf	
Horário: 27/09/2023 15:12	Documento: Declaração de enquadramento no regime de tributação de ME/EPP
Endereço: http://lanceeletronico.blob.core.windows.net/participantdocuments/78221461db7f4808822f74726c02f864.pdf	
Horário: 27/09/2023 15:12	Documento: Declaração de Idoneidade
Endereço: http://lanceeletronico.blob.core.windows.net/participantdocuments/ee3bb5f6cbfa4a9fadc14ef3e0c2c0ff.pdf	
Horário: 27/09/2023 15:12	Documento: Declaração de inexistência de fatos impeditivos ou supervenientes
Endereço: http://lanceeletronico.blob.core.windows.net/participantdocuments/0a4e7cb03d88418f960aec416491dc40.pdf	
Horário: 27/09/2023 15:12	Documento: Declaração de inexistência de parentes
Endereço: http://lanceeletronico.blob.core.windows.net/participantdocuments/db39f09ba2a44c00ab549e70ca43cca2.pdf	
Horário: 27/09/2023 15:12	Documento: Declaração de não utilização de mão de obra infantil
Endereço: http://lanceeletronico.blob.core.windows.net/participantdocuments/a6e12899215a4a4384b5b7cfb75751e9.pdf	
Horário: 27/09/2023 15:12	Documento: Outros documentos
Endereço: http://lanceeletronico.blob.core.windows.net/participantdocuments/358120fcc7dd4ba98165d54eccf79c9e.pdf	
Horário: 27/09/2023 15:12	Documento: Prova de Inscrição Estadual
Endereço: http://lanceeletronico.blob.core.windows.net/participantdocuments/fb6eac222859493b8e0d8dcb557d5ad.pdf	

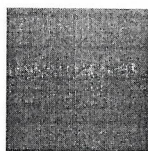

**CONSORCIO PUBLICO DE SAUDE DA MICRORREGIAO DE CRATO - CPSMC
CRATO-CE**

HIT CARE NORDESTE IMPORTAÇÃO COMÉRCIO E SERVIÇOS DE PRODUTOS MÉDICOS ODONTOLÓGICOS E HOSPITALARES LTDA

Horário: 27/09/2023 18:03	Documento: Atestado de Capacidade Técnica
Endereço: http://lanceeletronico.blob.core.windows.net/participantdocuments/6305303e45ee42ae86c1ccf46de799dd.pdf	
Horário: 27/09/2023 18:03	Documento: Ato Constitutivo (Estatuto ou Contrato Social)
Endereço: http://lanceeletronico.blob.core.windows.net/participantdocuments/2158d5953b854b5c881206a17d3fee0e.pdf	
Horário: 27/09/2023 18:03	Documento: Autorização de Funcionamento da ANVISA
Endereço: http://lanceeletronico.blob.core.windows.net/participantdocuments/4c41e134cd07419ca0293b65eea2e5f4.pdf	
Horário: 27/09/2023 18:03	Documento: Balanço Patrimonial e Demonstrações Contábeis
Endereço: http://lanceeletronico.blob.core.windows.net/participantdocuments/74919c90bb06487899441b0d47345bde.zip	
Horário: 27/09/2023 18:03	Documento: Cadastro de CNPJ
Endereço: http://lanceeletronico.blob.core.windows.net/participantdocuments/174d59c147964439a8bf496c3e9eb8a1.pdf	
Horário: 27/09/2023 18:03	Documento: Cédula de identidade e CPF dos sócios
Endereço: http://lanceeletronico.blob.core.windows.net/participantdocuments/a2d18f4a88b04675b28879c81d81435e.pdf	
Horário: 27/09/2023 18:03	Documento: Certidão conjunta de débitos relativos a Tributos Federais
Endereço: http://lanceeletronico.blob.core.windows.net/participantdocuments/33aa7ed20a8e48f9ad221a8724347f68.pdf	
Horário: 27/09/2023 18:03	Documento: Certidão de regularidade de débito com a Fazenda Estadual
Endereço: http://lanceeletronico.blob.core.windows.net/participantdocuments/9bb042b6f4c743e995c7ef6cc401c205.pdf	
Horário: 27/09/2023 18:03	Documento: Certidão de regularidade de débito com a Fazenda Municipal
Endereço: http://lanceeletronico.blob.core.windows.net/participantdocuments/4bc45b463bb64fe3aa910f06c0bd6ec9.pdf	
Horário: 27/09/2023 18:03	Documento: Certidão de regularidade débito para com o Fundo de Garantia por Tempo de Serviço (FGTS)
Endereço: http://lanceeletronico.blob.core.windows.net/participantdocuments/1008ff749a244b06b3f342d8516d07cb.pdf	
Horário: 27/09/2023 18:03	Documento: Certidão Negativa de Débitos Trabalhistas (CNDT)
Endereço: http://lanceeletronico.blob.core.windows.net/participantdocuments/d291ffd00fa740dd9656617d21833134.pdf	
Horário: 27/09/2023 18:03	Documento: Certidão Negativa de Falência ou Concordata
Endereço: http://lanceeletronico.blob.core.windows.net/participantdocuments/d93eb040f70b40d4b5e4b462de39712b.pdf	
Horário: 27/09/2023 18:03	Documento: Declaração de cumprimento dos requisitos de Habilitação
Endereço: http://lanceeletronico.blob.core.windows.net/participantdocuments/50452a6e0dde4bff9dd10d2d09d7e817.pdf	
Horário: 27/09/2023 18:03	Documento: Declaração de Idoneidade
Endereço: http://lanceeletronico.blob.core.windows.net/participantdocuments/4ceca82d752b4069b87fa71a0507df14.pdf	
Horário: 27/09/2023 18:03	Documento: Declaração de inexistência de fatos impeditivos ou supervenientes
Endereço: http://lanceeletronico.blob.core.windows.net/participantdocuments/cdd9054ac4bf4bdcb9e21210c7ceda2f.pdf	
Horário: 27/09/2023 18:03	Documento: Declaração de inexistência de parentes
Endereço: http://lanceeletronico.blob.core.windows.net/participantdocuments/016e397d34e84c9a952bb308e0064918.pdf	
Horário: 27/09/2023 18:03	Documento: Declaração de não utilização de mão de obra infantil
Endereço: http://lanceeletronico.blob.core.windows.net/participantdocuments/fe65d6feed2d4adba390803af49f5efe.pdf	
Horário: 27/09/2023 18:03	Documento: Outros documentos
Endereço: http://lanceeletronico.blob.core.windows.net/participantdocuments/5830b6705950426fb5af5c90f23c323a.pdf	
Horário: 27/09/2023 18:03	Documento: Prova de Inscrição Estadual
Endereço: http://lanceeletronico.blob.core.windows.net/participantdocuments/fc6fd95004a54125b16c962ff4991d54.pdf	

ARQUIVOS ANEXADOS À ITENS

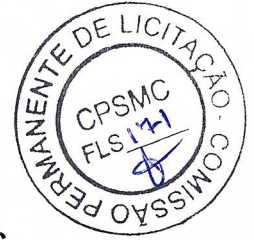

Consócio Público de Saúde da Microrregião do Crato - CPSMC
Rua Vicente Alencar Oliveira, SN, SN - MIRANDÃO - CEP: 63125-070 - Crato\CE
CNPJ: 11.552.755/0001-15 - Tel: 88 3523-8353 - Site: www.cpsmcrato.ce.gov.br

ABERTURA DA SESSÃO PÚBLICA			
NÚMERO	2018.08.04/2023	SITUAÇÃO	ABERTA
MODALIDADE	PREGÃO	DATA	28/09/2023
TIPO	MENOR PREÇO	HORA	10:00

LOCAL DA LICITAÇÃO
SALA DE LICITAÇÕES(SALA VIRTUAL)
www.bllcompras.org.br

OBJETO DA LICITAÇÃO
REGISTRO DE PREÇOS VISANDO FUTURA E EVENTUAL AQUISIÇÃO DE EQUIPAMENTO MÉDICO HOSPITALAR, CONFORME ESPECIFICAÇÕES DETALHADAS CONSTANTES NO TERMO DE REFERÊNCIA.

Data da publicação do(a) abertura da sessão pública: 28/09/2023

ATESTADO DE PUBLICAÇÃO - ABERTURA DA SESSÃO PÚBLICA

Certifico para devidos fins e direitos de prova que o(a) abertura da sessão pública do(a) **PREGÃO - 2018.08.04/2023** está publicado(a) no seguinte endereço eletrônico abaixo:

<https://cpsmcrato.ce.gov.br/licitacaolista.php?id=133>.

Crato/Ce, 28 de Setembro de 2023.

Cicero Leosmar Parente Gomes
Pregoeiro/presidente da Comissão

Consócio Público de Saúde da Microrregião do Crato - CPSMC

Rua Vicente Alencar Oliveira, SN, SN - MIRANDÃO - CEP: 63125-070 - Crato\CE
CNPJ: 11.552.755/0001-15 - Tel: 88 3523-8353 - Site: www.cpsmcrato.ce.gov.br

<https://cpsmcrato.ce.gov.br/licitacaolista.php?id=133>



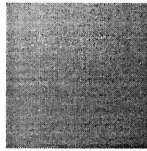

CONSORCIO PUBLICO DE SAUDE DA MICRORREGIAO DE CRATO - CPSMC
CRATO-CE

ATA DE SESSÃO - DISPUTA - Parte 1 de 1

PREGÃO ELETRÔNICO Nº 2023.08.04
Processo Administrativo Nº 2023.08.04
Tipo: REGISTRO DE PREÇO
PREGOEIRO: CICERO LEOSMAR PARENTE GOMES
Data de Publicação: 14/09/2023 10:02:39

MOVIMENTOS DO PROCESSO

26/09/2023 12:08:05	CADASTRO DE PROPOSTA	MED-DONTO COMERCIO DE PRODUTOS HOSPITALARES LTDA
26/09/2023 12:44:51	ALTERAÇÃO DE PROPOSTA	MED-DONTO COMERCIO DE PRODUTOS HOSPITALARES LTDA
26/09/2023 14:02:41	CADASTRO DE PROPOSTA	HIT CARE NORDESTE IMPORTAÇÃO COMÉRCIO E SERVIÇOS DE
27/09/2023 13:44:54	CADASTRO DE PROPOSTA	MSB COMERCIO E REPRESENTAÇÕES LTDA EPP
27/09/2023 15:12:22	ALTERAÇÃO DE PROPOSTA	MSB COMERCIO E REPRESENTAÇÕES LTDA EPP
27/09/2023 18:03:38	ALTERAÇÃO DE PROPOSTA	HIT CARE NORDESTE IMPORTAÇÃO COMÉRCIO E SERVIÇOS DE

LOTE 1 - HABILITAÇÃO
CASSETE, COMPATIVEL COM LEITORA / DIGITALIZADORA DIRECTVIEW CLASSIC OU ELITE
CR/CARESTREAM, USO EM EXAMES DE MAMOGRAFIA COMPUTADORIZADOS, DIMENSAO 18X24CM
VARIAVEL +/-1CM, EMBALAGEM 1.0 UNIDADE.

VALORES UNITÁRIOS FINAIS

Item: 1	Unidade: UNIDADE	Marca: CARESTREAM	Modelo: CASSETE M3 18X24cm
Descrição: CASSETE, COMPATIVEL COM LEITORA / DIGITALIZADORA DIRECTVIEW CLASSIC OU ELITE CR/CARESTREAM, USO EM EXAMES DE MAMOGRAFIA COMPUTADORIZADOS, DIMENSAO 18X24CM VARIAVEL +/-1CM, EMBALAGEM 1.0 UNIDADE.			
Quantidade: 8	Valor Unit.: 8.000,00	Valor Total: 64.000,00	

CLASSIFICAÇÃO

Razão Social	Num	Documento	Oferta Inicial	Oferta Final	Dif.(%)	ME
1 HIT CARE NORDESTE IMPORTAÇÃO	037	33.921.755/0001-88	9.000,00	8.000,00		Não
2 MSB COMERCIO E REPRESENTAÇÕES	124	05.696.303/0001-04	48.000,00	19.500,00	143,75	Sim
3 MED-DONTO COMERCIO DE PRODUTOS	143	69.366.326/0001-33	22.100,00	22.100,00	13,33	Não

DESCLASSIFICADOS

Razão Social	Num	Documento	Oferta Inicial	Oferta Final	Dif.(%)	ME
--------------	-----	-----------	----------------	--------------	---------	----

INABILITADOS

Razão Social	Num	Documento	Oferta Inicial	Oferta Final	Dif.(%)	ME
--------------	-----	-----------	----------------	--------------	---------	----

MOVIMENTOS DO LOTE

14/09/2023 10:02:39	PUBLICADO					
18/09/2023 00:00:00	RECEPÇÃO DE PROPOSTAS					
27/09/2023 23:59:00	ANÁLISE DE PROPOSTAS					
28/09/2023 10:00:54	DISPUTA					
28/09/2023 10:00:54	LANCE	MED-DONTO COMERCIO DE PRODUTOS HOSPITALARES LTDA				22.100,00
28/09/2023 10:00:54	LANCE	HIT CARE NORDESTE IMPORTAÇÃO COMÉRCIO E SERVIÇOS DE				9.000,00
28/09/2023 10:00:54	LANCE	MSB COMERCIO E REPRESENTAÇÕES LTDA EPP (PARTICIPANTE 124)				48.000,00
28/09/2023 10:15:10	LANCE	MSB COMERCIO E REPRESENTAÇÕES LTDA EPP (PARTICIPANTE 124)				22.099,00
28/09/2023 10:15:54	TEMPO RANDÔMICO					

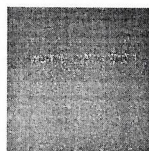

CONSORCIO PUBLICO DE SAUDE DA MICRORREGIAO DE CRATO - CPSCM
CRATO-CE

28/09/2023 10:22:54 NOTIFICAÇÃO SISTEMA

Os seguintes participantes possuem direito de efetuar lance final e fechado: PARTICIPANTE 037, PARTICIPANTE 124, PARTICIPANTE 143

28/09/2023 10:22:54 FECHADO 1

28/09/2023 10:24:00 LANCE MSB COMERCIO E REPRESENTAÇÕES LTDA EPP (PARTICIPANTE 124) 19.500,00

28/09/2023 10:24:58 LANCE HIT CARE NORDESTE IMPORTAÇÃO COMÉRCIO E SERVIÇOS DE 8.000,00

28/09/2023 10:27:54 NOTIFICAÇÃO SISTEMA

O detentor da melhor oferta da etapa de lances é HIT CARE NORDESTE IMPORTAÇÃO COMÉRCIO E SERVIÇOS DE PRODUTOS MÉDICOS ODONTOLÓGICOS E HOSPITALARES LTDA

28/09/2023 10:27:54 NOTIFICAÇÃO SISTEMA

Para compor o cadastro de reserva deste lote, clique no botão Cadastro Reserva

28/09/2023 10:27:54 HABILITAÇÃO

LOTE 2 - HABILITAÇÃO
CASSETE, COMPATIVEL COM LEITORA / DIGITALIZADORA DIRECTVIEW CLASSIC OU ELITE
CR/CARESTREAM, USO EM EXAMES DE MAMOGRAFIA COMPUTADORIZADOS, DIMENSAO 24X30CM
VARIAVEL +/-1CM, EMBALAGEM 1.0 UNIDADE.

VALORES UNITÁRIOS FINAIS

Item: 2	Unidade: UNIDADE	Marca: CARESTREAM	Modelo: CASSETE M3 24x30cm
Descrição: CASSETE, COMPATIVEL COM LEITORA / DIGITALIZADORA DIRECTVIEW CLASSIC OU ELITE CR/CARESTREAM, USO EM EXAMES DE MAMOGRAFIA COMPUTADORIZADOS, DIMENSAO 24X30CM VARIAVEL +/-1CM, EMBALAGEM 1.0 UNIDADE.			
Quantidade: 2	Valor Unit.: 8.000,00	Valor Total: 16.000,00	

CLASSIFICAÇÃO

Razão Social	Num	Documento	Oferta Inicial	Oferta Final	Dif.(%)	ME
1 HIT CARE NORDESTE IMPORTAÇÃO	114	33.921.755/0001-88	9.000,00	8.000,00		Não
2 MSB COMERCIO E REPRESENTAÇÕES	080	05.696.303/0001-04	48.000,00	19.500,00	143,75	Sim
3 MED-DONTO COMERCIO DE PRODUTOS	064	69.366.326/0001-33	22.100,00	22.100,00	13,33	Não

DECLASSIFICADOS

Razão Social	Num	Documento	Oferta Inicial	Oferta Final	Dif.(%)	ME
--------------	-----	-----------	----------------	--------------	---------	----

INABILITADOS

Razão Social	Num	Documento	Oferta Inicial	Oferta Final	Dif.(%)	ME
--------------	-----	-----------	----------------	--------------	---------	----

MOVIMENTOS DO LOTE

14/09/2023 10:02:39	PUBLICADO
18/09/2023 00:00:00	RECEPÇÃO DE PROPOSTAS
27/09/2023 23:59:00	ANÁLISE DE PROPOSTAS
28/09/2023 10:00:54	DISPUTA
28/09/2023 10:00:54	LANCE MED-DONTO COMERCIO DE PRODUTOS HOSPITALARES LTDA 22.100,00
28/09/2023 10:00:54	LANCE HIT CARE NORDESTE IMPORTAÇÃO COMÉRCIO E SERVIÇOS DE 9.000,00
28/09/2023 10:00:54	LANCE MSB COMERCIO E REPRESENTAÇÕES LTDA EPP (PARTICIPANTE 080) 48.000,00
28/09/2023 10:15:27	LANCE MSB COMERCIO E REPRESENTAÇÕES LTDA EPP (PARTICIPANTE 080) 22.099,00
28/09/2023 10:15:54	TEMPO RANDÔMICO
28/09/2023 10:16:54	NOTIFICAÇÃO SISTEMA
Os seguintes participantes possuem direito de efetuar lance final e fechado: PARTICIPANTE 114, PARTICIPANTE 080, PARTICIPANTE 064	
28/09/2023 10:16:54	FECHADO 1
28/09/2023 10:18:31	LANCE HIT CARE NORDESTE IMPORTAÇÃO COMÉRCIO E SERVIÇOS DE 8.000,00

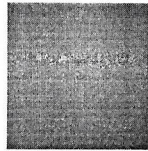

**CONSORCIO PUBLICO DE SAUDE DA MICRORREGIAO DE CRATO - CPSMC
CRATO-CE**

28/09/2023 10:19:09 LANCE MSB COMERCIO E REPRESENTAÇÕES LTDA EPP (PARTICIPANTE 080) 19.500,00

28/09/2023 10:21:55 NOTIFICAÇÃO SISTEMA

O detentor da melhor oferta da etapa de lances é HIT CARE NORDESTE IMPORTAÇÃO COMÉRCIO E SERVIÇOS DE PRODUTOS MÉDICOS ODONTOLÓGICOS E HOSPITALARES LTDA

28/09/2023 10:21:55 HABILITAÇÃO

28/09/2023 10:21:55 NOTIFICAÇÃO SISTEMA

Para compor o cadastro de reserva deste lote, clique no botão Cadastro Reserva

**LOTE 3 - HABILITAÇÃO
CASSETE, COMPATIVEL COM LEITORA / DIGITALIZADORA DIRECTVIEW CLASSIC OU ELITE
CR/CARESTREAM, USO EM EXAMES RADIOLOGICOS COMPUTADORIZADOS, DIMENSAO 24X30CM
VARIAVEL +/-1CM, EMBALAGEM 1.0 UNIDADE.**

VALORES UNITÁRIOS FINAIS

Item: 3	Unidade: UNIDADE	Marca: CARESTREAM	Modelo: CASSETE PQ 24x30cm
Descrição: CASSETE, COMPATIVEL COM LEITORA / DIGITALIZADORA DIRECTVIEW CLASSIC OU ELITE CR/CARESTREAM, USO EM EXAMES RADIOLOGICOS COMPUTADORIZADOS, DIMENSAO 24X30CM VARIAVEL +/-1CM, EMBALAGEM 1.0 UNIDADE.			
Quantidade: 2	Valor Unit.: 8.000,00	Valor Total: 16.000,00	

CLASSIFICAÇÃO

Razão Social	Num	Documento	Oferta Inicial	Oferta Final	Dif.(%)	ME
1 HIT CARE NORDESTE IMPORTAÇÃO	036	33.921.755/0001-88	9.000,00	8.000,00		Não
2 MSB COMERCIO E REPRESENTAÇÕES	009	05.696.303/0001-04	48.000,00	19.500,00	143,75	Sim
3 MED-DONTO COMERCIO DE PRODUTOS	017	69.366.326/0001-33	22.100,00	22.100,00	13,33	Não

DESCLASSIFICADOS

Razão Social	Num	Documento	Oferta Inicial	Oferta Final	Dif.(%)	ME
--------------	-----	-----------	----------------	--------------	---------	----

INABILITADOS

Razão Social	Num	Documento	Oferta Inicial	Oferta Final	Dif.(%)	ME
--------------	-----	-----------	----------------	--------------	---------	----

MOVIMENTOS DO LOTE

14/09/2023 10:02:39	PUBLICADO				
18/09/2023 00:00:00	RECEPÇÃO DE PROPOSTAS				
27/09/2023 23:59:00	ANÁLISE DE PROPOSTAS				
28/09/2023 10:00:54	DISPUTA				
28/09/2023 10:00:54	LANCE	MED-DONTO COMERCIO DE PRODUTOS HOSPITALARES LTDA			22.100,00
28/09/2023 10:00:54	LANCE	HIT CARE NORDESTE IMPORTAÇÃO COMÉRCIO E SERVIÇOS DE			9.000,00
28/09/2023 10:00:54	LANCE	MSB COMERCIO E REPRESENTAÇÕES LTDA EPP (PARTICIPANTE 009)			48.000,00
28/09/2023 10:15:45	LANCE	MSB COMERCIO E REPRESENTAÇÕES LTDA EPP (PARTICIPANTE 009)			22.099,00
28/09/2023 10:15:55	TEMPO RANDÔMICO				
28/09/2023 10:23:55	NOTIFICAÇÃO SISTEMA				
Os seguintes participantes possuem direito de efetuar lance final e fechado: PARTICIPANTE 036, PARTICIPANTE 009, PARTICIPANTE 017					
28/09/2023 10:23:55	FECHADO 1				
28/09/2023 10:24:43	LANCE	MSB COMERCIO E REPRESENTAÇÕES LTDA EPP (PARTICIPANTE 009)			19.500,00
28/09/2023 10:25:30	LANCE	HIT CARE NORDESTE IMPORTAÇÃO COMÉRCIO E SERVIÇOS DE			8.000,00
28/09/2023 10:28:55	NOTIFICAÇÃO SISTEMA				
O detentor da melhor oferta da etapa de lances é HIT CARE NORDESTE IMPORTAÇÃO COMÉRCIO E SERVIÇOS DE PRODUTOS MÉDICOS ODONTOLÓGICOS E HOSPITALARES LTDA					

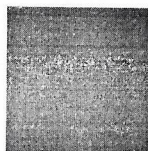

CONSORCIO PUBLICO DE SAUDE DA MICRORREGIAO DE CRATO - CPSMC
CRATO-CE

28/09/2023 10:28:55 NOTIFICAÇÃO SISTEMA

Para compor o cadastro de reserva deste lote, clique no botão Cadastro Reserva

28/09/2023 10:28:55 HABILITAÇÃO

LOTE 4 - HABILITAÇÃO
CASSETE, COMPATIVEL COM LEITORA / DIGITALIZADORA DIRECTVIEW CLASSIC OU ELITE
CR/CARESTREAM, USO EM EXAMES RADIOLOGICOS COMPUTADORIZADOS, DIMENSAO 35X43CM
VARIAVEL +/-1CM, EMBALAGEM 1.0 UNIDADE.

VALORES UNITÁRIOS FINAIS

Item: 4	Unidade: UNIDADE	Marca: CARESTREAM	Modelo: CASSETE PQ 35X43cm
Descrição: CASSETE, COMPATIVEL COM LEITORA / DIGITALIZADORA DIRECTVIEW CLASSIC OU ELITE CR/CARESTREAM, USO EM EXAMES RADIOLOGICOS COMPUTADORIZADOS, DIMENSAO 35X43CM VARIAVEL +/-1CM, EMBALAGEM 1.0 UNIDADE.			
Quantidade: 2	Valor Unit.: 8.000,00	Valor Total: 16.000,00	

CLASSIFICAÇÃO

Razão Social	Num	Documento	Oferta Inicial	Oferta Final	Dif.(%)	ME
1 HIT CARE NORDESTE IMPORTAÇÃO	114	33.921.755/0001-88	9.000,00	8.000,00		Não
2 MSB COMERCIO E REPRESENTAÇÕES	008	05.696.303/0001-04	48.000,00	19.500,00	143,75	Sim
3 MED-DONTO COMERCIO DE PRODUTOS	111	69.366.326/0001-33	22.100,00	22.100,00	13,33	Não

DESCLASSIFICADOS

Razão Social	Num	Documento	Oferta Inicial	Oferta Final	Dif.(%)	ME
--------------	-----	-----------	----------------	--------------	---------	----

INABILITADOS

Razão Social	Num	Documento	Oferta Inicial	Oferta Final	Dif.(%)	ME
--------------	-----	-----------	----------------	--------------	---------	----

MOVIMENTOS DO LOTE

14/09/2023 10:02:39	PUBLICADO					
18/09/2023 00:00:00	RECEPÇÃO DE PROPOSTAS					
27/09/2023 23:59:00	ANÁLISE DE PROPOSTAS					
28/09/2023 10:00:55	DISPUTA					
28/09/2023 10:00:55	LANCE	MED-DONTO COMERCIO DE PRODUTOS HOSPITALARES LTDA			22.100,00	
28/09/2023 10:00:55	LANCE	HIT CARE NORDESTE IMPORTAÇÃO COMÉRCIO E SERVIÇOS DE			9.000,00	
28/09/2023 10:00:55	LANCE	MSB COMERCIO E REPRESENTAÇÕES LTDA EPP (PARTICIPANTE 008)			48.000,00	
28/09/2023 10:15:54	LANCE	MSB COMERCIO E REPRESENTAÇÕES LTDA EPP (PARTICIPANTE 008)			22.099,00	
28/09/2023 10:15:55	TEMPO RANDÔMICO					
28/09/2023 10:23:55	NOTIFICAÇÃO SISTEMA					
Os seguintes participantes possuem direito de efetuar lance final e fechado: PARTICIPANTE 114, PARTICIPANTE 008, PARTICIPANTE 111						
28/09/2023 10:23:55	FECHADO 1					
28/09/2023 10:24:55	LANCE	MSB COMERCIO E REPRESENTAÇÕES LTDA EPP (PARTICIPANTE 008)			19.500,00	
28/09/2023 10:25:42	LANCE	HIT CARE NORDESTE IMPORTAÇÃO COMÉRCIO E SERVIÇOS DE			8.000,00	
28/09/2023 10:28:55	NOTIFICAÇÃO SISTEMA					
O detentor da melhor oferta da etapa de lances é HIT CARE NORDESTE IMPORTAÇÃO COMÉRCIO E SERVIÇOS DE PRODUTOS MÉDICOS ODONTOLÓGICOS E HOSPITALARES LTDA						
28/09/2023 10:28:55	NOTIFICAÇÃO SISTEMA					
Para compor o cadastro de reserva deste lote, clique no botão Cadastro Reserva						
28/09/2023 10:28:55	HABILITAÇÃO					

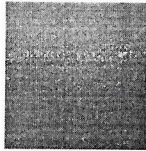

CONSORCIO PUBLICO DE SAUDE DA MICRORREGIAO DE CRATO - CPSMC
CRATO-CE

Cicero Leosmar Parente Gomes
PREGOEIRO: CICERO LEOSMAR PARENTE GOMES

Anelica Lima Verde de Carvalho
MEMBRO DE APOIO ANELICA LIMAVERDE DE CARVALHO

Katia Rayane Fernandes Bezerra
MEMBRO DE APOIO KATIA RAYANE FERNANDES BEZERRA

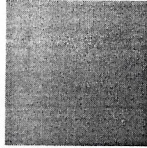

CONSORCIO PUBLICO DE SAUDE DA MICRORREGIAO DE CRATO - CPSMC
CRATO-CE



VENCEDORES DO PROCESSO - DISPUTA

PREGÃO ELETRÔNICO Nº 2023.08.04
Processo Administrativo Nº 2023.08.04
Tipo: REGISTRO DE PREÇO
PREGOEIRO: CICERO LEOSMAR PARENTE GOMES
Data de Publicação: 14/09/2023 10:02:39

TOTAL DO PROCESSO: 112.000,00

**HIT CARE NORDESTE IMPORTAÇÃO COMÉRCIO E
SERVIÇOS DE PRODUTOS MÉDICOS ODONTOLÓGICOS E
HOSPITALARES LTDA**

33.921.755/0001-88

112.000,00

LOTE 1 Quant.: 1 Num: 037 Lance: 8.000,00 **Total: 64.000,00**

Item: 1 Unidade: UNIDADE Marca: CARESTREAM Modelo: CASSETE M3 18X24cm

Descrição: CASSETE, COMPATIVEL COM LEITORA / DIGITALIZADORA DIRECTVIEW CLASSIC OU ELITE CR/CARESTREAM, USO EM EXAMES DE MAMOGRAFIA COMPUTADORIZADOS, DIMENSAO 18X24CM VARIAVEL +/-1CM, EMBALAGEM 1.0 UNIDADE.

Quantidade: 8 Val. Ref.: 12.000,00 **Valor Unit.: 8.000,00** Total Item: 64.000,00

LOTE 2 Quant.: 1 Num: 114 Lance: 8.000,00 **Total: 16.000,00**

Item: 2 Unidade: UNIDADE Marca: CARESTREAM Modelo: CASSETE M3 24x30cm

Descrição: CASSETE, COMPATIVEL COM LEITORA / DIGITALIZADORA DIRECTVIEW CLASSIC OU ELITE CR/CARESTREAM, USO EM EXAMES DE MAMOGRAFIA COMPUTADORIZADOS, DIMENSAO 24X30CM VARIAVEL +/-1CM, EMBALAGEM 1.0 UNIDADE.

Quantidade: 2 Val. Ref.: 11.800,00 **Valor Unit.: 8.000,00** Total Item: 16.000,00

LOTE 3 Quant.: 1 Num: 036 Lance: 8.000,00 **Total: 16.000,00**

Item: 3 Unidade: UNIDADE Marca: CARESTREAM Modelo: CASSETE PQ 24x30cm

Descrição: CASSETE, COMPATIVEL COM LEITORA / DIGITALIZADORA DIRECTVIEW CLASSIC OU ELITE CR/CARESTREAM, USO EM EXAMES RADIOLOGICOS COMPUTADORIZADOS, DIMENSAO 24X30CM VARIAVEL +/-1CM, EMBALAGEM 1.0 UNIDADE.

Quantidade: 2 Val. Ref.: 11.800,00 **Valor Unit.: 8.000,00** Total Item: 16.000,00

LOTE 4 Quant.: 1 Num: 114 Lance: 8.000,00 **Total: 16.000,00**

Item: 4 Unidade: UNIDADE Marca: CARESTREAM Modelo: CASSETE PQ 35X43cm

Descrição: CASSETE, COMPATIVEL COM LEITORA / DIGITALIZADORA DIRECTVIEW CLASSIC OU ELITE CR/CARESTREAM, USO EM EXAMES RADIOLOGICOS COMPUTADORIZADOS, DIMENSAO 35X43CM VARIAVEL +/-1CM, EMBALAGEM 1.0 UNIDADE.

Quantidade: 2 Val. Ref.: 11.800,00 **Valor Unit.: 8.000,00** Total Item: 16.000,00

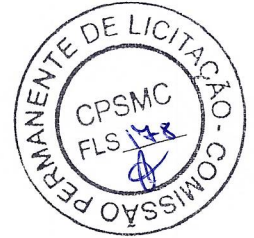
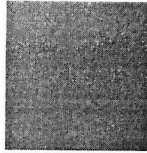

CONSORCIO PUBLICO DE SAUDE DA MICRORREGIAO DE CRATO - CPSMC
CRATO-CE

Cicero Leosmar Parente Gomes

PREGOEIRO: CICERO LEOSMAR PARENTE GOMES

Anelica Lima Verde de Carvalho

MEMBRO DE APOIO ANELICA LIMAVERDE DE CARVALHO

Katia Rayane Fernandes Bezerra

MEMBRO DE APOIO KATIA RAYANE FERNANDES BEZERRA