

Soluções para Saúde



PROPOSTA DE PREÇOS

À Comissão de Licitação do Consórcio Público de Saúde da Microrregião de Crato – CPSMC.

Ref.: Pregão Eletrônico nº 2023.08.04

A proposta encontra-se em conformidade com as informações previstas no edital e seus anexos.

1. Identificação da licitante:

Identificação da Proponente:

Razão Social: Hit Care Nordeste Importação, Comércio e Serviços de Produtos Médicos, Odontológicos e Hospitalares Ltda. CNPJ: 33.921.755/0001-88 **Inscrição Estadual:** 06.14+4027-2 **Inscrição Municipal:** 504295-0

Representante legal da empresa: José Emilson Motta Barros de Oliveira Júnior

Cargo: Diretor RG: 8910002018460-SSP-CE CPF: 440.589.853-72

Endereço: Rua Edgar Damasceno nº 65, **Bairro:** Meireles, **Cidade:** Fortaleza-Ce, **CEP:** 60120-010.

Telefone: (85) 3122-5700 – (85) 9 8204-4475

E-mail: emilson.barros@hitsaude.com; licitacao@hitsaude.com

Dados Bancários: Banco do Brasil (001) – Ag: 1229-7 - Conta Corrente nº 69472-X

2. Condições Gerais da Proposta: A presente proposta é válida por 60 (sessenta) dias, contados da data de sua emissão.

3. Formação do Preço

Item	Especificação dos Produtos	Marca	Unidade	Quantidade	Valor Unit.	Valor Total
1	CASSETE, COMPATIVEL COM LEITORA / DIGITALIZADORA DIRECTVIEW CLASSIC OU ELITE CR/CARESTREAM, USO EM EXAMES DE MAMOGRAFIA COMPUTADORIZADOS, DIMENSAO 18X24CM VARIABEL +/-1CM, EMBALAGEM 1.0 UNIDADE. REGISTRO VIGENTE NA ANVISA. REGISTRO ANVISA: 80378759004 FABRICANTE: CARESTREAM MARCA: CARESTREAM PROCEDENCIA: ESTADOS UNIDOS	CARESTREAM	UND	8	R\$ 7.900,00	R\$ 63.200,00
PREÇO UNITÁRIO: R\$ 7.900,00 (sete mil e novecentos reais) PREÇOS TOTAL: R\$ 63.200,00 (sessenta e três mil e dozentos reais)						
2	CASSETE, COMPATIVEL COM LEITORA / DIGITALIZADORA DIRECTVIEW CLASSIC OU ELITE CR/CARESTREAM, USO EM EXAMES DE MAMOGRAFIA COMPUTADORIZADOS, DIMENSAO 24X30CM VARIABEL +/-1CM, EMBALAGEM 1.0 UNIDADE. REGISTRO VIGENTE NA ANVISA. REGISTRO ANVISA: 80378759004 FABRICANTE: CARESTREAM MARCA: CARESTREAM PROCEDENCIA: ESTADOS UNIDOS	CARESTREAM	UND	2	R\$ 7.900,00	R\$ 15.800,00
PREÇO UNITÁRIO: R\$ 7.900,00 (sete mil e novecentos reais) PREÇO TOTAL: R\$ 15.800,00 (quinze mil e oitocentos reais)						

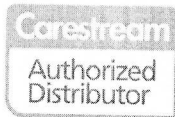

hit

Soluções para Saúde



3	CASSETE, COMPATIVEL COM LEITORA / DIGITALIZADORA DIRECTVIEW CLASSIC OU ELITE CR/CARESTREAM, USO EM EXAMES RADIOLOGICOS COMPUTADORIZADOS, DIMENSAO 24X30CM VARIAVEL +/-1CM, EMBALAGEM 1.0 UNIDADE. REGISTRO VIGENTE NA ANVISA. REGISTRO ANVISA: 80378759004 FABRICANTE: CARESTREAM MARCA: CARESTREAM PROCEDENCIA: ESTADOS UNIDOS	CARESTREAM	UND	2	R\$ 7.900,00	R\$ 15.800,00
PREÇO UNITÁRIO: R\$ 7.900,00 (sete mil e novecentos reais) PREÇO TOTAL: R\$ 15.800,00 (quinze mil e o oitocentos reais)						
4	CASSETE, COMPATIVEL COM LEITORA / DIGITALIZADORA DIRECTVIEW CLASSIC OU ELITE CR/CARESTREAM, USO EM EXAMES RADIOLOGICOS COMPUTADORIZADOS, DIMENSAO 35X43CM VARIAVEL +/-1CM, EMBALAGEM 1.0 UNIDADE. REGISTRO VIGENTE NA ANVISA. REGISTRO ANVISA: 80378759004 FABRICANTE: CARESTREAM MARCA: CARESTREAM PROCEDENCIA: ESTADOS UNIDOS	CARESTREAM	UND	2	R\$ 7.900,00	R\$ 15.800,00
PREÇO UNITÁRIO: R\$ 7.900,00 (sete mil e novecentos reais) PREÇO TOTAL: R\$ 15.800,00 (quinze mil e o oitocentos reais)						

Valor Global da proposta: 110.600,00 (cento e dez mil e seiscentos reais)

Prazo de entrega: 30 (trinta) dias corridos a partir do recebimento da ordem de compra.

Pagamento: Conforme edital.

Local de entrega: Conforme edital.

-Declaramos que estão inclusas no valor contrato todas as despesas com mão-de-obra e, todos os tributos e encargos fiscais, sociais, trabalhistas, previdenciários e comerciais e, ainda, os gastos com transporte/frete e acondicionamento dos produtos em embalagens adequadas.

-Declaramos que o material será entregue devidamente embalado a fim de preservar o conteúdo contra danos durante o transporte.

Fortaleza, 28 de setembro de 2023.

JOSÉ EMILSON MOTTÁ BARROS DE OLIVEIRA JUNIOR
DIRETOR
RG: 8910002018460-SSP-CE
CPF: 440.589.853-72
Tel.: 85-3122-5700
E-mail: emilson.barros@hitsaude.com

33.921.755/0001-88
CNPJ: 33.921.755/0001-88
COMÉRCIO
HIT CARE NORDESTE ICSPMOH LTDA.

Rua Edgar Damasceno, 65 Meireles, Fortaleza – CE - CEP: 60120-010
CNPJ: 33.921.755/0001-88
(85) 3122-5700
licitacao@hitsaude.com

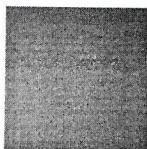

CONSORCIO PUBLICO DE SAUDE DA MICRORREGIAO DE CRATO - CPSMC
CRATO-CE

ATA DE SESSÃO - ADJUDICAÇÃO - Parte 1 de 1

PREGÃO ELETRÔNICO Nº 2023.08.04
Processo Administrativo Nº 2023.08.04
Tipo: REGISTRO DE PREÇO
PREGOEIRO: CICERO LEOSMAR PARENTE GOMES
Data de Publicação: 14/09/2023 10:02:39

MOVIMENTOS DO PROCESSO

26/09/2023 12:08:05	CADASTRO DE PROPOSTA	MED-DONTO COMERCIO DE PRODUTOS HOSPITALARES LTDA
26/09/2023 12:44:51	ALTERAÇÃO DE PROPOSTA	MED-DONTO COMERCIO DE PRODUTOS HOSPITALARES LTDA
26/09/2023 14:02:41	CADASTRO DE PROPOSTA	HIT CARE NORDESTE IMPORTAÇÃO COMÉRCIO E SERVIÇOS DE
27/09/2023 13:44:54	CADASTRO DE PROPOSTA	MSB COMERCIO E REPRESENTAÇÕES LTDA EPP
27/09/2023 15:12:22	ALTERAÇÃO DE PROPOSTA	MSB COMERCIO E REPRESENTAÇÕES LTDA EPP
27/09/2023 18:03:38	ALTERAÇÃO DE PROPOSTA	HIT CARE NORDESTE IMPORTAÇÃO COMÉRCIO E SERVIÇOS DE
28/09/2023 10:29:17	MENSAGEM	PREGOEIRO
Bom dia licitantes		
28/09/2023 10:29:36	MENSAGEM	PREGOEIRO
Passada a etapa de lances iremos analisar os documentos de habilitação.		
28/09/2023 10:29:44	MENSAGEM	PREGOEIRO
Solicitamos que aguardem.		
28/09/2023 10:55:31	MENSAGEM	PREGOEIRO
Prezados licitantes, analisando os documentos de habilitação da empresa HIT CARE NORDESTE IMPORTAÇÃO, COMÉRCIO E SERVIÇOS DE PRODUTOS MÉDICOS, ODONTOLÓGICOS E HOSPITALARES LTDA inscrita no CNPJ nº 33.921.755/0001-88 verificou-se que a mesma cumpriu com todos os requisitos do edital.		
28/09/2023 10:56:30	MENSAGEM	PREGOEIRO
O valor estimado do processo será divulgado, onde será anexo planilha no sistema contendo os valores unitário e totais de cada item para que todos os fornecedores tenham acesso.		
28/09/2023 10:56:52	MENSAGEM	PREGOEIRO
E logo em seguida o sistema ficará aberto para a manifestação de recurso.		
28/09/2023 12:35:11	MENSAGEM	PREGOEIRO
O participante HIT CARE NORDESTE IMPORTAÇÃO COMÉRCIO E SERVIÇOS DE PRODUTOS MÉDICOS ODONTOLÓGICOS E HOSPITALARES LTDA adicionou o arquivo 2bcb16c696804962ad6dc5218729ff60.pdf aos documentos complementares.		

LOTE 1 - ADJUDICADO
CASSETE, COMPATÍVEL COM LEITORA / DIGITALIZADORA DIRECTVIEW CLASSIC OU ELITE CR/CARESTREAM, USO EM EXAMES DE MAMOGRAFIA COMPUTADORIZADOS, DIMENSÃO 18X24CM VARIÁVEL +/-1CM, EMBALAGEM 1.0 UNIDADE.

VALORES UNITÁRIOS FINAIS

Item: 1	Unidade: UNIDADE	Marca: CARESTREAM	Modelo: CASSETE M3 18X24cm
Descrição: CASSETE, COMPATÍVEL COM LEITORA / DIGITALIZADORA DIRECTVIEW CLASSIC OU ELITE CR/CARESTREAM, USO EM EXAMES DE MAMOGRAFIA COMPUTADORIZADOS, DIMENSÃO 18X24CM VARIÁVEL +/-1CM, EMBALAGEM 1.0 UNIDADE.			
Quantidade: 8	Valor Unit.: 7.900,00	Valor Total: 63.200,00	

CLASSIFICAÇÃO

Razão Social	Num	Documento	Oferta Inicial	Oferta Final	Dif.(%)	ME
1 HIT CARE NORDESTE IMPORTAÇÃO	037	33.921.755/0001-88	9.000,00	7.900,00		Não
2 MSB COMERCIO E REPRESENTAÇÕES	124	05.696.303/0001-04	48.000,00	19.500,00	146,84	Sim
3 MED-DONTO COMERCIO DE PRODUTOS	143	69.366.326/0001-33	22.100,00	22.100,00	13,33	Não

DESCLASSIFICADOS

Razão Social	Num	Documento	Oferta Inicial	Oferta Final	Dif.(%)	ME
--------------	-----	-----------	----------------	--------------	---------	----

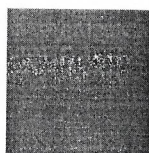

**CONSORCIO PUBLICO DE SAUDE DA MICRORREGIAO DE CRATO - CPSMC
CRATO-CE**



INABILITADOS

Razão Social	Num Documento	Oferta Inicial	Oferta Final	Dif.(%)	ME
MOVIMENTOS DO LOTE					
14/09/2023 10:02:39	PUBLICADO				
18/09/2023 00:00:00	RECEPÇÃO DE PROPOSTAS				
27/09/2023 23:59:00	ANÁLISE DE PROPOSTAS				
28/09/2023 10:00:54	DISPUTA				
28/09/2023 10:00:54	LANCE	MED-DONTO COMERCIO DE PRODUTOS HOSPITALARES LTDA		22.100,00	
28/09/2023 10:00:54	LANCE	HIT CARE NORDESTE IMPORTAÇÃO COMÉRCIO E SERVIÇOS DE		9.000,00	
28/09/2023 10:00:54	LANCE	MSB COMERCIO E REPRESENTAÇÕES LTDA EPP (PARTICIPANTE 124)		48.000,00	
28/09/2023 10:15:10	LANCE	MSB COMERCIO E REPRESENTAÇÕES LTDA EPP (PARTICIPANTE 124)		22.099,00	
28/09/2023 10:15:54	TEMPO RANDÔMICO				
28/09/2023 10:22:54	NOTIFICAÇÃO SISTEMA				
Os seguintes participantes possuem direito de efetuar lance final e fechado: PARTICIPANTE 037, PARTICIPANTE 124, PARTICIPANTE 143					
28/09/2023 10:22:54	FECHADO 1				
28/09/2023 10:24:00	LANCE	MSB COMERCIO E REPRESENTAÇÕES LTDA EPP (PARTICIPANTE 124)		19.500,00	
28/09/2023 10:24:58	LANCE	HIT CARE NORDESTE IMPORTAÇÃO COMÉRCIO E SERVIÇOS DE		8.000,00	
28/09/2023 10:27:54	NOTIFICAÇÃO SISTEMA				
O detentor da melhor oferta da etapa de lances é HIT CARE NORDESTE IMPORTAÇÃO COMÉRCIO E SERVIÇOS DE PRODUTOS MÉDICOS ODONTOLÓGICOS E HOSPITALARES LTDA					
28/09/2023 10:27:54	NOTIFICAÇÃO SISTEMA				
Para compor o cadastro de reserva deste lote, clique no botão Cadastro Reserva					
28/09/2023 10:27:54	HABILITAÇÃO				
28/09/2023 11:00:25	MANIFESTAÇÃO DE RECURSOS				
28/09/2023 11:30:26	EM ADJUDICAÇÃO				
28/09/2023 11:36:33	MENSAGEM PREGOEIRO				
PARA PARTICIPANTE 037: Prezado licitante, poderia nos ofertar um melhor lance no item?					
28/09/2023 11:59:59	MENSAGEM HIT CARE NORDESTE IMPORTAÇÃO COMÉRCIO E SERVIÇOS DE				
Prezado Pregoeiro, considerando que estamos em nosso valor limite, informo que podemos chegar a R\$ 7.900,00, essa é a nossa melhor oferta.					
28/09/2023 12:00:39	MENSAGEM PREGOEIRO				
PARA PARTICIPANTE 037: Ta certo.					
28/09/2023 12:01:04	MENSAGEM PREGOEIRO				
PARA PARTICIPANTE 037: Então ajuste o valor do lance em todos os itens ao valor de R\$ 7.900,00.					
28/09/2023 12:05:33	MENSAGEM PREGOEIRO				
PARA PARTICIPANTE 037: Logo em seguida, anexem a proposta readequada.					
28/09/2023 12:13:37	MENSAGEM HIT CARE NORDESTE IMPORTAÇÃO COMÉRCIO E SERVIÇOS DE				
Estamos providenciando.					
28/09/2023 12:32:41	LANCE	HIT CARE NORDESTE IMPORTAÇÃO COMÉRCIO E SERVIÇOS DE		7.900,00	
28/09/2023 14:46:33	ADJUDICADO				

LOTE 2 - ADJUDICADO

**CASSETE, COMPATIVEL COM LEITORA / DIGITALIZADORA DIRECTVIEW CLASSIC OU ELITE
CR/CARESTREAM, USO EM EXAMES DE MAMOGRAFIA COMPUTADORIZADOS, DIMENSAO 24X30CM
VARIAVEL +/-1CM, EMBALAGEM 1.0 UNIDADE.**

VALORES UNITÁRIOS FINAIS

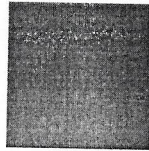

**CONSORCIO PUBLICO DE SAUDE DA MICRORREGIAO DE CRATO - CPSMC
CRATO-CE**

Item: 2 Unidade: UNIDADE Marca: CARESTREAM Modelo: CASSETE M3 24x30cm
 Descrição: CASSETE, COMPATIVEL COM LEITORA / DIGITALIZADORA DIRECTVIEW CLASSIC OU ELITE CR/CARESTREAM, USO EM EXAMES DE MAMOGRAFIA COMPUTADORIZADOS, DIMENSAO 24X30CM VARIABEL +/-1CM, EMBALAGEM 1.0 UNIDADE.
 Quantidade: 2 Valor Unit.: 7.900,00 Valor Total: 15.800,00

CLASSIFICAÇÃO

Razão Social	Num	Documento	Oferta Inicial	Oferta Final	Dif.(%)	ME
1 HIT CARE NORDESTE IMPORTAÇÃO	114	33.921.755/0001-88	9.000,00	7.900,00		Não
2 MSB COMERCIO E REPRESENTAÇÕES	080	05.696.303/0001-04	48.000,00	19.500,00	146,84	Sim
3 MED-DONTO COMERCIO DE PRODUTOS	064	69.366.326/0001-33	22.100,00	22.100,00	13,33	Não

DESCLASSIFICADOS

Razão Social	Num	Documento	Oferta Inicial	Oferta Final	Dif.(%)	ME
--------------	-----	-----------	----------------	--------------	---------	----

INABILITADOS

Razão Social	Num	Documento	Oferta Inicial	Oferta Final	Dif.(%)	ME
--------------	-----	-----------	----------------	--------------	---------	----

MOVIMENTOS DO LOTE

14/09/2023 10:02:39	PUBLICADO				
18/09/2023 00:00:00	RECEPÇÃO DE PROPOSTAS				
27/09/2023 23:59:00	ANÁLISE DE PROPOSTAS				
28/09/2023 10:00:54	DISPUTA				
28/09/2023 10:00:54	LANCE	MED-DONTO COMERCIO DE PRODUTOS HOSPITALARES LTDA			22.100,00
28/09/2023 10:00:54	LANCE	HIT CARE NORDESTE IMPORTAÇÃO COMÉRCIO E SERVIÇOS DE			9.000,00
28/09/2023 10:00:54	LANCE	MSB COMERCIO E REPRESENTAÇÕES LTDA EPP (PARTICIPANTE 080)			48.000,00
28/09/2023 10:15:27	LANCE	MSB COMERCIO E REPRESENTAÇÕES LTDA EPP (PARTICIPANTE 080)			22.099,00
28/09/2023 10:15:54	TEMPO RANDÔMICO				
28/09/2023 10:16:54	NOTIFICAÇÃO SISTEMA				
Os seguintes participantes possuem direito de efetuar lance final e fechado: PARTICIPANTE 114, PARTICIPANTE 080, PARTICIPANTE 064					
28/09/2023 10:16:54	FECHADO 1				
28/09/2023 10:18:31	LANCE	HIT CARE NORDESTE IMPORTAÇÃO COMÉRCIO E SERVIÇOS DE			8.000,00
28/09/2023 10:19:09	LANCE	MSB COMERCIO E REPRESENTAÇÕES LTDA EPP (PARTICIPANTE 080)			19.500,00
28/09/2023 10:21:55	NOTIFICAÇÃO SISTEMA				
O detentor da melhor oferta da etapa de lances é HIT CARE NORDESTE IMPORTAÇÃO COMÉRCIO E SERVIÇOS DE PRODUTOS MÉDICOS ODONTOLÓGICOS E HOSPITALARES LTDA					
28/09/2023 10:21:55	HABILITAÇÃO				
28/09/2023 10:21:55	NOTIFICAÇÃO SISTEMA				
Para compor o cadastro de reserva deste lote, clique no botão Cadastro Reserva					
28/09/2023 11:00:25	MANIFESTAÇÃO DE RECURSOS				
28/09/2023 11:30:26	EM ADJUDICAÇÃO				
28/09/2023 11:36:39	MENSAGEM PREGOEIRO				
PARA PARTICIPANTE 114: Prezado licitante, poderia nos ofertar um melhor lance no item?					
28/09/2023 12:33:25	LANCE	HIT CARE NORDESTE IMPORTAÇÃO COMÉRCIO E SERVIÇOS DE			7.900,00
28/09/2023 14:46:34	ADJUDICADO				

LOTE 3 - ADJUDICADO

**CASSETE, COMPATIVEL COM LEITORA / DIGITALIZADORA DIRECTVIEW CLASSIC OU ELITE
CR/CARESTREAM, USO EM EXAMES RADIOLOGICOS COMPUTADORIZADOS, DIMENSAO 24X30CM
VARIABEL +/-1CM, EMBALAGEM 1.0 UNIDADE.**

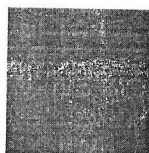

**CONSORCIO PUBLICO DE SAUDE DA MICRORREGIAO DE CRATO - CPSMC
CRATO-CE**

VALORES UNITÁRIOS FINAIS

Item: 3	Unidade: UNIDADE	Marca: CARESTREAM	Modelo: CASSETE PQ 24x30cm
Descrição: CASSETE, COMPATIVEL COM LEITORA / DIGITALIZADORA DIRECTVIEW CLASSIC OU ELITE CR/CARESTREAM, USO EM EXAMES RADIOLOGICOS COMPUTADORIZADOS, DIMENSAO 24X30CM VARIÁVEL +/-1CM, EMBALAGEM 1.0 UNIDADE.			
Quantidade: 2	Valor Unit.: 7.900,00	Valor Total: 15.800,00	

CLASSIFICAÇÃO

Razão Social	Num	Documento	Oferta Inicial	Oferta Final	Dif.(%)	ME
1 HIT CARE NORDESTE IMPORTAÇÃO	036	33.921.755/0001-88	9.000,00	7.900,00		Não
2 MSB COMERCIO E REPRESENTAÇÕES	009	05.696.303/0001-04	48.000,00	19.500,00	146,84	Sim
3 MED-DONTO COMERCIO DE PRODUTOS	017	69.366.326/0001-33	22.100,00	22.100,00	13,33	Não

DESCLASSIFICADOS

Razão Social	Num	Documento	Oferta Inicial	Oferta Final	Dif.(%)	ME
--------------	-----	-----------	----------------	--------------	---------	----

INABILITADOS

Razão Social	Num	Documento	Oferta Inicial	Oferta Final	Dif.(%)	ME
--------------	-----	-----------	----------------	--------------	---------	----

MOVIMENTOS DO LOTE

14/09/2023 10:02:39	PUBLICADO					
18/09/2023 00:00:00	RECEPÇÃO DE PROPOSTAS					
27/09/2023 23:59:00	ANÁLISE DE PROPOSTAS					
28/09/2023 10:00:54	DISPUTA					
28/09/2023 10:00:54	LANCE	MED-DONTO COMERCIO DE PRODUTOS HOSPITALARES LTDA			22.100,00	
28/09/2023 10:00:54	LANCE	HIT CARE NORDESTE IMPORTAÇÃO COMÉRCIO E SERVIÇOS DE			9.000,00	
28/09/2023 10:00:54	LANCE	MSB COMERCIO E REPRESENTAÇÕES LTDA EPP (PARTICIPANTE 009)			48.000,00	
28/09/2023 10:15:45	LANCE	MSB COMERCIO E REPRESENTAÇÕES LTDA EPP (PARTICIPANTE 009)			22.099,00	
28/09/2023 10:15:55	TEMPO RANDÔMICO					
28/09/2023 10:23:55	NOTIFICAÇÃO	SISTEMA				
Os seguintes participantes possuem direito de efetuar lance final e fechado: PARTICIPANTE 036, PARTICIPANTE 009, PARTICIPANTE 017						
28/09/2023 10:23:55	FECHADO 1					
28/09/2023 10:24:43	LANCE	MSB COMERCIO E REPRESENTAÇÕES LTDA EPP (PARTICIPANTE 009)			19.500,00	
28/09/2023 10:25:30	LANCE	HIT CARE NORDESTE IMPORTAÇÃO COMÉRCIO E SERVIÇOS DE			8.000,00	
28/09/2023 10:28:55	NOTIFICAÇÃO	SISTEMA				
O detentor da melhor oferta da etapa de lances é HIT CARE NORDESTE IMPORTAÇÃO COMÉRCIO E SERVIÇOS DE PRODUTOS MÉDICOS ODONTOLÓGICOS E HOSPITALARES LTDA						
28/09/2023 10:28:55	NOTIFICAÇÃO	SISTEMA				
Para compor o cadastro de reserva deste lote, clique no botão Cadastro Reserva						
28/09/2023 10:28:55	HABILITAÇÃO					
28/09/2023 11:00:25	MANIFESTAÇÃO DE RECURSOS					
28/09/2023 11:30:26	EM ADJUDICAÇÃO					
28/09/2023 11:36:46	MENSAGEM	PREGOEIRO				
PARA PARTICIPANTE 036: Prezado licitante, poderia nos ofertar um melhor lance no item?						
28/09/2023 12:34:07	LANCE	HIT CARE NORDESTE IMPORTAÇÃO COMÉRCIO E SERVIÇOS DE			7.900,00	
28/09/2023 14:46:34	ADJUDICADO					

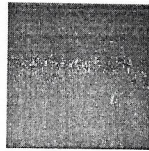

**CONSORCIO PUBLICO DE SAUDE DA MICRORREGIAO DE CRATO - CPSMC
CRATO-CE**

**LOTE 4 - ADJUDICADO
CASSETE, COMPATIVEL COM LEITORA / DIGITALIZADORA DIRECTVIEW CLASSIC OU ELITE
CR/CARESTREAM, USO EM EXAMES RADIOLOGICOS COMPUTADORIZADOS, DIMENSAO 35X43CM
VARIAVEL +/-1CM, EMBALAGEM 1.0 UNIDADE.**

VALORES UNITÁRIOS FINAIS

Item: 4	Unidade: UNIDADE	Marca: CARESTREAM	Modelo: CASSETE PQ 35X43cm
Descrição: CASSETE, COMPATIVEL COM LEITORA / DIGITALIZADORA DIRECTVIEW CLASSIC OU ELITE CR/CARESTREAM, USO EM EXAMES RADIOLOGICOS COMPUTADORIZADOS, DIMENSAO 35X43CM VARIAVEL +/-1CM, EMBALAGEM 1.0 UNIDADE.			
Quantidade: 2	Valor Unit.: 7.900,00	Valor Total: 15.800,00	

CLASSIFICAÇÃO

Razão Social	Num	Documento	Oferta Inicial	Oferta Final	Dif.(%)	ME
1 HIT CARE NORDESTE IMPORTAÇÃO	114	33.921.755/0001-88	9.000,00	7.900,00		Não
2 MSB COMERCIO E REPRESENTAÇÕES	008	05.696.303/0001-04	48.000,00	19.500,00	146,84	Sim
3 MED-DONTO COMERCIO DE PRODUTOS	111	69.366.326/0001-33	22.100,00	22.100,00	13,33	Não

DESCCLASSIFICADOS

Razão Social	Num	Documento	Oferta Inicial	Oferta Final	Dif.(%)	ME
--------------	-----	-----------	----------------	--------------	---------	----

INABILITADOS

Razão Social	Num	Documento	Oferta Inicial	Oferta Final	Dif.(%)	ME
--------------	-----	-----------	----------------	--------------	---------	----

MOVIMENTOS DO LOTE

14/09/2023 10:02:39	PUBLICADO					
18/09/2023 00:00:00	RECEPÇÃO DE PROPOSTAS					
27/09/2023 23:59:00	ANÁLISE DE PROPOSTAS					
28/09/2023 10:00:55	DISPUTA					
28/09/2023 10:00:55	LANCE	MED-DONTO COMERCIO DE PRODUTOS HOSPITALARES LTDA			22.100,00	
28/09/2023 10:00:55	LANCE	HIT CARE NORDESTE IMPORTAÇÃO COMÉRCIO E SERVIÇOS DE			9.000,00	
28/09/2023 10:00:55	LANCE	MSB COMERCIO E REPRESENTAÇÕES LTDA EPP (PARTICIPANTE 008)			48.000,00	
28/09/2023 10:15:54	LANCE	MSB COMERCIO E REPRESENTAÇÕES LTDA EPP (PARTICIPANTE 008)			22.099,00	
28/09/2023 10:15:55	TEMPO RANDÔMICO					
28/09/2023 10:23:55	NOTIFICAÇÃO SISTEMA					
Os seguintes participantes possuem direito de efetuar lance final e fechado: PARTICIPANTE 114, PARTICIPANTE 008, PARTICIPANTE 111						
28/09/2023 10:23:55	FECHADO 1					
28/09/2023 10:24:55	LANCE	MSB COMERCIO E REPRESENTAÇÕES LTDA EPP (PARTICIPANTE 008)			19.500,00	
28/09/2023 10:25:42	LANCE	HIT CARE NORDESTE IMPORTAÇÃO COMÉRCIO E SERVIÇOS DE			8.000,00	
28/09/2023 10:28:55	NOTIFICAÇÃO SISTEMA					
O detentor da melhor oferta da etapa de lances é HIT CARE NORDESTE IMPORTAÇÃO COMÉRCIO E SERVIÇOS DE PRODUTOS MÉDICOS ODONTOLÓGICOS E HOSPITALARES LTDA						
28/09/2023 10:28:55	NOTIFICAÇÃO SISTEMA					
Para compor o cadastro de reserva deste lote, clique no botão Cadastro Reserva						
28/09/2023 10:28:55	HABILITAÇÃO					
28/09/2023 11:00:25	MANIFESTAÇÃO DE RECURSOS					
28/09/2023 11:30:26	EM ADJUDICAÇÃO					
28/09/2023 11:36:52	MENSAGEM PREGOEIRO					
PARA PARTICIPANTE 114: Prezado licitante, poderia nos ofertar um melhor lance no item?						
28/09/2023 12:33:41	LANCE	HIT CARE NORDESTE IMPORTAÇÃO COMÉRCIO E SERVIÇOS DE			7.900,00	

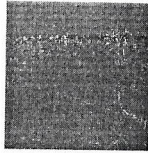

CONSORCIO PUBLICO DE SAUDE DA MICRORREGIAO DE CRATO - CPSMC
CRATO-CE

28/09/2023 14:46:34 ADJUDICADO

Cicero Leosmar Parente Gomes

PREGOEIRO: CICERO LEOSMAR PARENTE GOMES

Anelica Lima Verde de Carvalho

MEMBRO DE APOIO ANELICA LIMAVERDE DE CARVALHO

Katia Rayane Fernandes Bezerra

MEMBRO DE APOIO KATIA RAYANE FERNANDES BEZERRA

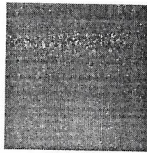

CONSORCIO PUBLICO DE SAUDE DA MICRORREGIAO DE CRATO - CPSMC
CRATO-CE



VENCEDORES DO PROCESSO - ADJUDICAÇÃO

PREGÃO ELETRÔNICO Nº 2023.08.04
Processo Administrativo Nº 2023.08.04
Tipo: REGISTRO DE PREÇO
PREGOEIRO: CICERO LEOSMAR PARENTE GOMES
Data de Publicação: 14/09/2023 10:02:39

				TOTAL DO PROCESSO:	110.600,00
HIT CARE NORDESTE IMPORTAÇÃO COMÉRCIO E SERVIÇOS DE PRODUTOS MÉDICOS ODONTOLÓGICOS E HOSPITALARES LTDA			33.921.755/0001-88		110.600,00
LOTE 1	Quant.: 1	Num: 037	Lance: 7.900,00	Total: 63.200,00	
Item: 1	Unidade: UNIDADE	Marca: CARESTREAM	Modelo: CASSETE M3 18X24cm		
Descrição: CASSETE, COMPATIVEL COM LEITORA / DIGITALIZADORA DIRECTVIEW CLASSIC OU ELITE CR/CARESTREAM, USO EM EXAMES DE MAMOGRAFIA COMPUTADORIZADOS, DIMENSAO 18X24CM VARIAVEL +/-1CM, EMBALAGEM 1.0 UNIDADE.					
Quantidade: 8	Val. Ref.: 12.000,00	Valor Unit.: 7.900,00	Total Item: 63.200,00		
LOTE 2	Quant.: 1	Num: 114	Lance: 7.900,00	Total: 15.800,00	
Item: 2	Unidade: UNIDADE	Marca: CARESTREAM	Modelo: CASSETE M3 24x30cm		
Descrição: CASSETE, COMPATIVEL COM LEITORA / DIGITALIZADORA DIRECTVIEW CLASSIC OU ELITE CR/CARESTREAM, USO EM EXAMES DE MAMOGRAFIA COMPUTADORIZADOS, DIMENSAO 24X30CM VARIAVEL +/-1CM, EMBALAGEM 1.0 UNIDADE.					
Quantidade: 2	Val. Ref.: 11.800,00	Valor Unit.: 7.900,00	Total Item: 15.800,00		
LOTE 3	Quant.: 1	Num: 036	Lance: 7.900,00	Total: 15.800,00	
Item: 3	Unidade: UNIDADE	Marca: CARESTREAM	Modelo: CASSETE PQ 24x30cm		
Descrição: CASSETE, COMPATIVEL COM LEITORA / DIGITALIZADORA DIRECTVIEW CLASSIC OU ELITE CR/CARESTREAM, USO EM EXAMES RADIOLOGICOS COMPUTADORIZADOS, DIMENSAO 24X30CM VARIAVEL +/-1CM, EMBALAGEM 1.0 UNIDADE.					
Quantidade: 2	Val. Ref.: 11.800,00	Valor Unit.: 7.900,00	Total Item: 15.800,00		
LOTE 4	Quant.: 1	Num: 114	Lance: 7.900,00	Total: 15.800,00	
Item: 4	Unidade: UNIDADE	Marca: CARESTREAM	Modelo: CASSETE PQ 35X43cm		
Descrição: CASSETE, COMPATIVEL COM LEITORA / DIGITALIZADORA DIRECTVIEW CLASSIC OU ELITE CR/CARESTREAM, USO EM EXAMES RADIOLOGICOS COMPUTADORIZADOS, DIMENSAO 35X43CM VARIAVEL +/-1CM, EMBALAGEM 1.0 UNIDADE.					
Quantidade: 2	Val. Ref.: 11.800,00	Valor Unit.: 7.900,00	Total Item: 15.800,00		

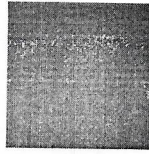

CONSORCIO PUBLICO DE SAUDE DA MICRORREGIAO DE CRATO - CPSMC
CRATO-CE



Cicero Leosmar Parente Gomes

PREGOEIRO: CICERO LEOSMAR PARENTE GOMES

Anelica Lima Verde de Carvalho

MEMBRO DE APOIO ANELICA LIMAVERDE DE CARVALHO

Katia Rayane Fernandes Bezerra

MEMBRO DE APOIO KATIA RAYANE FERNANDES BEZERRA



ATA DE HOMOLOGAÇÃO

PREGÃO ELETRÔNICO Nº 2023.08.04
Processo Administrativo Nº 2023.08.04
Tipo: REGISTRO DE PREÇO
PREGOEIRO: CICERO LEOSMAR PARENTE GOMES
Data de Publicação: 14/09/2023 10:02:39

LOTE 1 - HOMOLOGADO - 28/09/2023 14:54:04
CASSETE, COMPATIVEL COM LEITORA / DIGITALIZADORA DIRECTVIEW CLASSIC OU ELITE CR/CARESTREAM, USO EM EXAMES DE MAMOGRAFIA COMPUTADORIZADOS, DIMENSAO 18X24CM VARIAVEL +/-1CM, EMBALAGEM 1.0 UNIDADE.

VALORES UNITÁRIOS FINAIS

Item: 1	Unidade: UNIDADE	Marca: CARESTREAM	Modelo: CASSETE M3 18X24cm
Descrição: CASSETE, COMPATIVEL COM LEITORA / DIGITALIZADORA DIRECTVIEW CLASSIC OU ELITE CR/CARESTREAM, USO EM EXAMES DE MAMOGRAFIA COMPUTADORIZADOS, DIMENSAO 18X24CM VARIAVEL +/-1CM, EMBALAGEM 1.0 UNIDADE.			
Quantidade: 8	Valor Unit.: 7.900,00	Valor Total: 63.200,00	

CLASSIFICAÇÃO

Razão Social	Num	Documento	Oferta Inicial	Oferta Final	Dif.(%)	ME
1 HIT CARE NORDESTE IMPORTAÇÃO	037	33.921.755/0001-88	9.000,00	7.900,00		Não
2 MSB COMERCIO E REPRESENTAÇÕES	124	05.696.303/0001-04	48.000,00	19.500,00	146,84	Sim
3 MED-DONTO COMERCIO DE PRODUTOS	143	69.366.326/0001-33	22.100,00	22.100,00	13,33	Não

DESCLASSIFICADOS

Razão Social	Num	Documento	Oferta Inicial	Oferta Final	Dif.(%)	ME
--------------	-----	-----------	----------------	--------------	---------	----

INABILITADOS

Razão Social	Num	Documento	Oferta Inicial	Oferta Final	Dif.(%)	ME
--------------	-----	-----------	----------------	--------------	---------	----

LOTE 2 - HOMOLOGADO - 28/09/2023 14:54:04
CASSETE, COMPATIVEL COM LEITORA / DIGITALIZADORA DIRECTVIEW CLASSIC OU ELITE CR/CARESTREAM, USO EM EXAMES DE MAMOGRAFIA COMPUTADORIZADOS, DIMENSAO 24X30CM VARIAVEL +/-1CM, EMBALAGEM 1.0 UNIDADE.

VALORES UNITÁRIOS FINAIS

Item: 2	Unidade: UNIDADE	Marca: CARESTREAM	Modelo: CASSETE M3 24x30cm
Descrição: CASSETE, COMPATIVEL COM LEITORA / DIGITALIZADORA DIRECTVIEW CLASSIC OU ELITE CR/CARESTREAM, USO EM EXAMES DE MAMOGRAFIA COMPUTADORIZADOS, DIMENSAO 24X30CM VARIAVEL +/-1CM, EMBALAGEM 1.0 UNIDADE.			
Quantidade: 2	Valor Unit.: 7.900,00	Valor Total: 15.800,00	

CLASSIFICAÇÃO

Razão Social	Num	Documento	Oferta Inicial	Oferta Final	Dif.(%)	ME
1 HIT CARE NORDESTE IMPORTAÇÃO	114	33.921.755/0001-88	9.000,00	7.900,00		Não
2 MSB COMERCIO E REPRESENTAÇÕES	080	05.696.303/0001-04	48.000,00	19.500,00	146,84	Sim
3 MED-DONTO COMERCIO DE PRODUTOS	064	69.366.326/0001-33	22.100,00	22.100,00	13,33	Não

DESCLASSIFICADOS

Razão Social	Num	Documento	Oferta Inicial	Oferta Final	Dif.(%)	ME
--------------	-----	-----------	----------------	--------------	---------	----

INABILITADOS

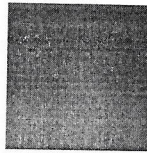

**CONSORCIO PUBLICO DE SAUDE DA MICRORREGIAO DE CRATO - CPSMC
CRATO-CE**

Razão Social	Num Documento	Oferta Inicial	Oferta Final	Dif.(%)	ME
--------------	---------------	----------------	--------------	---------	----

**LOTE 3 - HOMOLOGADO - 28/09/2023 14:54:04
CASSETE, COMPATIVEL COM LEITORA / DIGITALIZADORA DIRECTVIEW CLASSIC OU ELITE
CR/CARESTREAM, USO EM EXAMES RADIOLOGICOS COMPUTADORIZADOS, DIMENSAO 24X30CM
VARIAVEL +/-1CM, EMBALAGEM 1.0 UNIDADE.**

VALORES UNITÁRIOS FINAIS

Item: 3	Unidade: UNIDADE	Marca: CARESTREAM	Modelo: CASSETE PQ 24x30cm
Descrição: CASSETE, COMPATIVEL COM LEITORA / DIGITALIZADORA DIRECTVIEW CLASSIC OU ELITE CR/CARESTREAM, USO EM EXAMES RADIOLOGICOS COMPUTADORIZADOS, DIMENSAO 24X30CM VARIAVEL +/-1CM, EMBALAGEM 1.0 UNIDADE.			
Quantidade: 2	Valor Unit.: 7.900,00	Valor Total: 15.800,00	

CLASSIFICAÇÃO

Razão Social	Num Documento	Oferta Inicial	Oferta Final	Dif.(%)	ME
1 HIT CARE NORDESTE IMPORTAÇÃO	036 33.921.755/0001-88	9.000,00	7.900,00		Não
2 MSB COMERCIO E REPRESENTAÇÕES	009 05.696.303/0001-04	48.000,00	19.500,00	146,84	Sim
3 MED-DONTO COMERCIO DE PRODUTOS	017 69.366.326/0001-33	22.100,00	22.100,00	13,33	Não

DECLASSIFICADOS

Razão Social	Num Documento	Oferta Inicial	Oferta Final	Dif.(%)	ME
--------------	---------------	----------------	--------------	---------	----

INABILITADOS

Razão Social	Num Documento	Oferta Inicial	Oferta Final	Dif.(%)	ME
--------------	---------------	----------------	--------------	---------	----

**LOTE 4 - HOMOLOGADO - 28/09/2023 14:54:04
CASSETE, COMPATIVEL COM LEITORA / DIGITALIZADORA DIRECTVIEW CLASSIC OU ELITE
CR/CARESTREAM, USO EM EXAMES RADIOLOGICOS COMPUTADORIZADOS, DIMENSAO 35X43CM
VARIAVEL +/-1CM, EMBALAGEM 1.0 UNIDADE.**

VALORES UNITÁRIOS FINAIS

Item: 4	Unidade: UNIDADE	Marca: CARESTREAM	Modelo: CASSETE PQ 35X43cm
Descrição: CASSETE, COMPATIVEL COM LEITORA / DIGITALIZADORA DIRECTVIEW CLASSIC OU ELITE CR/CARESTREAM, USO EM EXAMES RADIOLOGICOS COMPUTADORIZADOS, DIMENSAO 35X43CM VARIAVEL +/-1CM, EMBALAGEM 1.0 UNIDADE.			
Quantidade: 2	Valor Unit.: 7.900,00	Valor Total: 15.800,00	

CLASSIFICAÇÃO

Razão Social	Num Documento	Oferta Inicial	Oferta Final	Dif.(%)	ME
1 HIT CARE NORDESTE IMPORTAÇÃO	114 33.921.755/0001-88	9.000,00	7.900,00		Não
2 MSB COMERCIO E REPRESENTAÇÕES	008 05.696.303/0001-04	48.000,00	19.500,00	146,84	Sim
3 MED-DONTO COMERCIO DE PRODUTOS	111 69.366.326/0001-33	22.100,00	22.100,00	13,33	Não

DECLASSIFICADOS

Razão Social	Num Documento	Oferta Inicial	Oferta Final	Dif.(%)	ME
--------------	---------------	----------------	--------------	---------	----

INABILITADOS

Razão Social	Num Documento	Oferta Inicial	Oferta Final	Dif.(%)	ME
--------------	---------------	----------------	--------------	---------	----

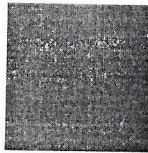

CONSORCIO PUBLICO DE SAUDE DA MICRORREGIAO DE CRATO - CPSMC
CRATO-CE

AUTORIDADE: PAULO DE TARSO CARDOSO VARELA