



**CONSORCIO PUBLICO DE SAUDE DA MICRORREGIAO DE CRATO - CPSMC
CRATO-CE**

ATA DE SESSÃO - ADJUDICAÇÃO - Parte 1 de 1

PREGÃO ELETRÔNICO Nº 2023.09.25

Processo Administrativo Nº 2023.09.25

Tipo: REGISTRO DE PREÇO

PREGOEIRO: CICERO LEOSMAR PARENTE GOMES

Data de Publicação: 07/11/2023 09:49:53

MOVIMENTOS DO PROCESSO

07/11/2023 10:00:39	MENSAGEM	PREGOEIRO	O arquivo EDITAL.docx foi adicionado ao processo.
07/11/2023 10:00:46	MENSAGEM	PREGOEIRO	O arquivo EDITAL.docx foi removido pelo condutor do processo.
14/11/2023 17:03:32	CADASTRO DE PROPOSTA	BRAVA SUL COMERCIO DE EQUIPAMENTOS DE ESCRITORIO EIRELI	
16/11/2023 09:37:33	ALTERAÇÃO DE PROPOSTA	BRAVA SUL COMERCIO DE EQUIPAMENTOS DE ESCRITORIO EIRELI	
20/11/2023 08:28:46	CADASTRO DE PROPOSTA	PETERSON JOSE BERNARDO	
20/11/2023 15:03:29	CADASTRO DE PROPOSTA	RAMAX SERVIÇOS E COMERCIO DE ELETROELETRONICOS - EIRELI	
21/11/2023 11:57:54	CADASTRO DE PROPOSTA	NORTHWEST MÁQUINAS E FERRAMENTAS LTDA	
21/11/2023 13:48:55	CADASTRO DE PROPOSTA	ABSOLUTA SAÚDE IMP. EXP. E COMÉRCIO DE PRODUTOS PARA	
21/11/2023 13:53:39	ALTERAÇÃO DE PROPOSTA	ABSOLUTA SAÚDE IMP. EXP. E COMÉRCIO DE PRODUTOS PARA	
22/11/2023 08:05:03	CADASTRO DE PROPOSTA	BT COMERCIO INTELIGENTE LTDA	
22/11/2023 09:02:51	CADASTRO DE PROPOSTA	DIRCEU LONGO & CIA. LTDA.	
22/11/2023 09:53:42	CADASTRO DE PROPOSTA	BIOPULSE BRASIL EIRELI - ME	
22/11/2023 10:04:00	CADASTRO DE PROPOSTA	J M DA SILVA COMÉRCIO DE BRINQUEDOS LTDA	
22/11/2023 10:38:46	CADASTRO DE PROPOSTA	KCRS COMERCIO DE EQUIPAMENTOS EIRELI EPP	
22/11/2023 10:46:42	ALTERAÇÃO DE PROPOSTA	J M DA SILVA COMÉRCIO DE BRINQUEDOS LTDA	
22/11/2023 11:30:32	CADASTRO DE PROPOSTA	CRALAB SAUDE E ODONTO LTDA	
22/11/2023 12:31:54	ALTERAÇÃO DE PROPOSTA	CRALAB SAUDE E ODONTO LTDA	
22/11/2023 13:45:28	CADASTRO DE PROPOSTA	HSTORE COMÉRCIO DE PRODUTOS HOSPITALARES LTDA ME	
22/11/2023 15:10:47	CADASTRO DE PROPOSTA	F G COMERCIAL DE PRODUTOS HOSPITALARES LTDA	
22/11/2023 15:10:48	ALTERAÇÃO DE PROPOSTA	RAMAX SERVIÇOS E COMERCIO DE ELETROELETRONICOS - EIRELI	
22/11/2023 15:17:36	CADASTRO DE PROPOSTA	NOG.COM VARIEDADES LTDA-ME	
22/11/2023 15:23:19	ALTERAÇÃO DE PROPOSTA	NOG.COM VARIEDADES LTDA-ME	
22/11/2023 15:32:05	CADASTRO DE PROPOSTA	KEEPCARE EQUIPAMENTOS E PRODUTOS MÉDICOS LTDA EPP	
22/11/2023 15:56:44	CADASTRO DE PROPOSTA	ALP COMERCIO DE PRODUTOS PARA SAUDE LTDA	
22/11/2023 16:22:58	CADASTRO DE PROPOSTA	PROMEDI DISTRIBUIDORA DE PRODUTOS HOSPITALARES LTDA	
22/11/2023 16:49:41	ALTERAÇÃO DE PROPOSTA	HSTORE COMÉRCIO DE PRODUTOS HOSPITALARES LTDA ME	
22/11/2023 16:51:09	ALTERAÇÃO DE PROPOSTA	KEEPCARE EQUIPAMENTOS E PRODUTOS MÉDICOS LTDA EPP	
22/11/2023 17:43:53	CADASTRO DE PROPOSTA	SUPERARMED EQUIPAMENTOS MÉDICOS HOSPITALARES LTDA ME	
22/11/2023 17:57:42	CADASTRO DE PROPOSTA	MSB COMERCIO E REPRESENTAÇÕES LTDA EPP	
22/11/2023 18:09:59	CADASTRO DE PROPOSTA	B2G CAINFOTEC COMPRIME LTDA	
22/11/2023 18:32:06	ALTERAÇÃO DE PROPOSTA	B2G CAINFOTEC COMPRIME LTDA	
22/11/2023 18:34:42	ALTERAÇÃO DE PROPOSTA	MSB COMERCIO E REPRESENTAÇÕES LTDA EPP	
22/11/2023 19:03:56	CADASTRO DE PROPOSTA	COLUMBIA COMERCIAL DE EQUIPAMENTOS EIRELI - EPP	
22/11/2023 19:12:58	ALTERAÇÃO DE PROPOSTA	COLUMBIA COMERCIAL DE EQUIPAMENTOS EIRELI - EPP	
22/11/2023 20:20:44	ALTERAÇÃO DE PROPOSTA	F G COMERCIAL DE PRODUTOS HOSPITALARES LTDA	
23/11/2023 10:01:41	MENSAGEM	PREGOEIRO	Bom dia caros licitantes
23/11/2023 10:01:57	MENSAGEM	PREGOEIRO	Está aberta a sessão pública.



**CONSORCIO PUBLICO DE SAUDE DA MICRORREGIAO DE CRATO - CPSMC
CRATO-CE**

23/11/2023 10:02:07 MENSAGEM PREGOEIRO

Ofertem seus melhores preços.

23/11/2023 10:59:17 MENSAGEM PREGOEIRO

O participante B2G CAINFOTEC COMPRIME LTDA adicionou o arquivo 5a643f12ea574a79ada86e8e81ede82e.pdf aos documentos complementares.

23/11/2023 11:05:58 MENSAGEM PREGOEIRO

Prezados licitantes, após etapa de lances foi constatado que os lances finais estão acima do valor de referência para alguns itens.

23/11/2023 11:06:38 MENSAGEM PREGOEIRO

Assim, vamos divulgar o orçamento estimado de cada item, para que os senhores possam analisar se é possível chegar ao valor estimado no processo.

23/11/2023 11:09:57 MENSAGEM PREGOEIRO

O participante RAMAX SERVIÇOS E COMERCIO DE ELETROELETRONICOS - EIRELI adicionou o arquivo 9c22947a75754eae88167a1841eb715b.pdf aos documentos complementares.

23/11/2023 11:15:05 MENSAGEM PREGOEIRO

O participante PROMEDI DISTRIBUIDORA DE PRODUTOS HOSPITALARES LTDA adicionou o arquivo 3aba58745ec44cd8809843faaf7b3ca7.zip aos documentos complementares.

23/11/2023 11:18:18 MENSAGEM PREGOEIRO

O arquivo TERMO DE REFERÊNCIA.docx foi adicionado ao processo.

23/11/2023 11:19:01 MENSAGEM PREGOEIRO

Foi anexo no sistema o termo de referência contendo os valores estimados do processo.

23/11/2023 11:19:37 MENSAGEM PREGOEIRO

Para que todos possam verificar suas propostas e valores de referência.

23/11/2023 11:35:37 MENSAGEM PREGOEIRO

O participante SUPERARMED EQUIPAMENTOS MEDICOS HOSPITALARES LTDA ME adicionou o arquivo c8b3cda46e8a486abac44ddc9a6e1026.pdf aos documentos complementares.

23/11/2023 11:54:18 MENSAGEM PREGOEIRO

O participante KCRS COMERCIO DE EQUIPAMENTOS EIRELI EPP adicionou o arquivo 37e76eae0d1b48da93fe90d2942938fd.zip aos documentos complementares.

23/11/2023 11:59:51 MENSAGEM PREGOEIRO

O participante BT COMERCIO INTELIGENTE LTDA adicionou o arquivo c51904f42d344fa59b4c5ef911621080.pdf aos documentos complementares.

23/11/2023 12:52:47 MENSAGEM PREGOEIRO

Prezados licitantes

23/11/2023 12:53:41 MENSAGEM PREGOEIRO

Solicitamos que a resposta sobre a possibilidade de readequar o valor do último lance ao estimado no presente processo de licitação sejam feita em tempo hábil.

23/11/2023 12:55:08 MENSAGEM PREGOEIRO

Caso o licitante não responda será concedido um tempo para que o mesmo se manifeste.

23/11/2023 12:55:59 MENSAGEM PREGOEIRO

Se ele não se manifestar dentro do prazo concedido, vamos desclassificar o seu lance no item e chamar o próximo, conforme ordem de classificação.

23/11/2023 13:33:39 MENSAGEM PREGOEIRO

O participante F G COMERCIAL DE PRODUTOS HOSPITALARES LTDA adicionou o arquivo 92d2b1adddda4673b5c48de55b8408cd.pdf aos documentos complementares.

23/11/2023 13:57:42 MENSAGEM PREGOEIRO

O participante J M DA SILVA COMÉRCIO DE BRINQUEDOS LTDA adicionou o arquivo 4f49fc8ac7634697bfa483b8e69b34e1.pdf aos documentos complementares.

23/11/2023 14:27:59 MENSAGEM PREGOEIRO

O participante ABSOLUTA SAÚDE IMP. EXP. E COMÉRCIO DE PRODUTOS PARA SAÚDE EIRELI adicionou o arquivo 6fcb7bc206ae41bca3c7650a02a148ef.pdf aos documentos complementares.

23/11/2023 14:28:52 MENSAGEM PREGOEIRO

O participante F G COMERCIAL DE PRODUTOS HOSPITALARES LTDA adicionou o arquivo 7da3b5e5d07c404da5162ce961b0264f.pdf aos documentos complementares.

23/11/2023 16:16:07 MENSAGEM PREGOEIRO

O participante RAMAX SERVIÇOS E COMERCIO DE ELETROELETRONICOS - EIRELI adicionou o arquivo 33a51aa4e5284e6d96e251348d13ecc9.pdf aos documentos complementares.

23/11/2023 16:27:34 MENSAGEM PREGOEIRO

O participante MSB COMERCIO E REPRESENTAÇÕES LTDA EPP adicionou o arquivo dae50bee903c4aca8ae0ae652bd8ad.pdf aos documentos complementares.





**CONSORCIO PUBLICO DE SAUDE DA MICRORREGIAO DE CRATO - CPSMC
CRATO-CE**

23/11/2023 16:30:53 MENSAGEM PREGOEIRO

O participante CRALAB SAUDE E ODONTO LTDA adicionou o arquivo aa2832573e5c46e6a8c7f025e3a5468b.pdf aos documentos complementares.

24/11/2023 08:12:14 MENSAGEM PREGOEIRO

Bom dia caros licitantes.

24/11/2023 08:12:31 MENSAGEM PREGOEIRO

Vamos dar inicio ao retorno da sessão.

24/11/2023 08:12:53 MENSAGEM PREGOEIRO

O Pregoeiro e sua equipe de apoio agora irá analisar os documentos de habilitação.

24/11/2023 08:39:47 MENSAGEM PREGOEIRO

O participante BIOPULSE BRASIL EIRELI - ME adicionou o arquivo 76f6802bbbb841669789b68723750207.pdf aos documentos complementares.

24/11/2023 09:28:45 MENSAGEM PREGOEIRO

A empresa RAMAX SERVIÇOS E COMERCIO DE ELETROELETRONICOS EIRELI inscrita no CNPJ nº 11.493.926/0001-82 está habilitada, pois a mesma cumpriu todos os requisitos do edital.

24/11/2023 10:33:08 MENSAGEM PREGOEIRO

A empresa ABSOLUTA SAUDE IMP. EXP E COMERCIO DE PRODUTOS PARA SAUDE EIRELI inscrita no CNPJ nº 30.082.076/0001-74 está habilitada, pois a mesma cumpriu todos os requisitos do edital.

24/11/2023 10:35:26 MENSAGEM PREGOEIRO

A empresa KCRS COMERCIO DE EQUIPAMENTOS EIRELI inscrita no CNPJ nº 21.971.041/0001-03 está habilitada, pois a mesma cumpriu todos os requisitos do edital.

24/11/2023 10:55:23 MENSAGEM PREGOEIRO

A empresa BIOPULSE BRASIL LTDA inscrita no CNPJ nº 22.408.118/0001-96 está habilitada, pois a mesma cumpriu todos os requisitos do edital.

24/11/2023 11:49:03 MENSAGEM PREGOEIRO

A empresa PROMEDI DISTRIBUIDORA DE PRODUTOS HOSPIATALRES LTDA inscrita no CNPJ nº 27.806.274/0001-29 está habilitada, pois a mesma cumpriu todos os requisitos do edital.

24/11/2023 11:50:01 MENSAGEM PREGOEIRO

A empresa F G COMERCIAL DE PRODUTOS HOSPITALARES LTDA inscrita no CNPJ nº 02.908.738/0001-87 está habilitada, pois a mesma cumpriu todos os requisitos do edital.

24/11/2023 12:50:15 MENSAGEM PREGOEIRO

A empresa CRALAB SAUDE E ODONTO LTDA inscrita no CNPJ nº 35.397.052/0001-28 está habilitada, pois a mesma cumpriu todos os requisitos do edital.

24/11/2023 12:51:09 MENSAGEM PREGOEIRO

A empresa B2G CAINFOTEC COMPRIME LTDA inscrita no CNPJ nº 34.239.627/0001-11 está habilitada, pois a mesma cumpriu todos os requisitos do edital.

24/11/2023 12:52:06 MENSAGEM PREGOEIRO

A empresa SUPERARMED EQUIPAMENTOS MEDICOS HOSPITALARES LTDA ME inscrita no CNPJ nº 23.643.895/0001-88 está habilitada, pois a mesma cumpriu todos os requisitos do edital.

24/11/2023 14:37:15 MENSAGEM PREGOEIRO

A empresa MSB COMERCIO E REPESENTAÇÕES LTDA inscrita no CNPJ nº 05.696.030/0001-04 está habilitada, pois a mesma cumpriu todos os requisitos do edital.

24/11/2023 14:38:29 MENSAGEM PREGOEIRO

A empresa HSTORE COMERCIO DE PRODUTOS HOSPITALRES LTDA inscrita no CNPJ nº 40.083.056/0001-71 está habilitada, pois a mesma cumpriu todos os requisitos do edital.

24/11/2023 14:41:24 MENSAGEM PREGOEIRO

A empresa J M DA SILVA COMERCIO DE BRINQUEDOS LTDA inscrita no CNPJ nº 34.766.644/0001-76 não apresentou o balanço, apenas uma declaração informando que a mesma está desobrigada de apresentação do referido documento. Todavia, o edital faz menção que o mesmo deve ser apresentado. Sendo assim, o Pregoeiro fez diligencias diretamente com a empresa para saber se a mesma possui o documento. A empresa informou via chat que não o documento exigido, logo, estão INABILITADA.

24/11/2023 15:31:10 MENSAGEM PREGOEIRO

A sessão pública retornará na segunda feira (27/11/2023) para manifestação de recurso.

27/11/2023 13:44:02 MENSAGEM PREGOEIRO

Caros licitantes.

27/11/2023 13:44:35 MENSAGEM PREGOEIRO

As 15h do dia de hoje (27/11/2023) o sistema ficará aberto para manifestação do interesse em recorrer.

27/11/2023 17:53:53 MENSAGEM PREGOEIRO

O participante HSTORE COMÉRCIO DE PRODUTOS HOSPITALARES LTDA ME adicionou o arquivo d62320bd3a86420d9b2da0d2bbd0faa1.pdf aos documentos complementares.

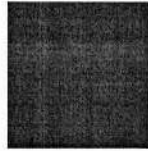

**CONSORCIO PUBLICO DE SAUDE DA MICRORREGIAO DE CRATO - CPSMC
CRATO-CE**

28/11/2023 11:23:32 MENSAGEM PREGOEIRO

O participante MSB COMERCIO E REPRESENTAÇÕES LTDA EPP adicionou o arquivo 718a4d7b52004f80ad0cf111eb9e827e.pdf aos documentos complementares.

28/11/2023 12:46:40 MENSAGEM PREGOEIRO

O participante HSTORE COMÉRCIO DE PRODUTOS HOSPITALARES LTDA ME adicionou o arquivo 0f95162a62d5401fa2e35dc970859656.pdf aos documentos complementares.

29/11/2023 09:06:49 MENSAGEM PREGOEIRO

O participante SUPERARMED EQUIPAMENTOS MEDICOS HOSPITALARES LTDA ME adicionou o arquivo f8caf2be0ba14e8cb903b09d007367fb.pdf aos documentos complementares.

29/11/2023 09:47:54 MENSAGEM PREGOEIRO

O participante HSTORE COMÉRCIO DE PRODUTOS HOSPITALARES LTDA ME adicionou o arquivo 4ebf3b05ee314cf1843c6780adb6cee9.pdf aos documentos complementares.

29/11/2023 15:16:48 MENSAGEM PREGOEIRO

O participante PROMEDI DISTRIBUIDORA DE PRODUTOS HOSPITALARES LTDA adicionou o arquivo ec1b4520a599406d8e9490dbb11fd701.pdf aos documentos complementares.

LOTE 1 - ADJUDICADO

**ADIPÔMETRO CLÍNICO PADRÃO ANALÓGICO - ADIPÔMETRO CLÍNICO ANALÓGICO COM BASE E HASTES
FABRICADAS EM METAL LEVE E RESISTENTE, MOLAS EM AÇO ZINCADO, BAIXA ABSORÇÃO DE UMIDADE.
AMPLITUDE DE, NO MÍNIMO, 65 MM, UNIDADE E DE MEDIDAS DE 0,1MM, COM AREA DE CONTATO**

VALORES UNITÁRIOS FINAIS

Item: 1	Unidade: UNIDADES	Marca: BALMAK	Modelo: BALMAK
Descrição: ADIPÔMETRO CLÍNICO PADRÃO ANALÓGICO - ADIPÔMETRO CLÍNICO ANALÓGICO COM BASE E HASTES FABRICADAS EM METAL LEVE E RESISTENTE, MOLAS EM AÇO ZINCADO, BAIXA ABSORÇÃO DE UMIDADE. AMPLITUDE DE, NO MÍNIMO, 65 MM, UNIDADE E DE MEDIDAS DE 0,1MM, COM AREA DE CONTATO DE 90MM², E HASTES COM PRESSÃO DE APROXIMADAMENTE 10 G/MM2.A UTOCALIBRAVEL, EQUIPAMENTO ACOMPANHADO DE ESTOJO PARA PROTEÇÃO E TRANSPORTE.			
Quantidade: 1	Valor Unit.: 153,53	Valor Total: 153,53	

CLASSIFICAÇÃO

Razão Social	Num	Documento	Oferta Inicial	Oferta Final	Dif.(%)	ME
1 F G COMERCIAL DE PRODUTOS	107	02.908.738/0001-87	184,23	153,53		Sim
2 HSTORE COMÉRCIO DE PRODUTOS	030	40.083.056/0001-71	460,20	179,00	16,59	Sim
3 BIOPULSE BRASIL EIRELI - ME	130	22.408.118/0001-96	720,00	361,68	102,06	Sim
4 MSB COMERCIO E REPRESENTAÇÕES	003	05.696.303/0001-04	833,70	549,00	51,79	Sim
5 RAMAX SERVIÇOS E COMERCIO DE	045	11.493.926/0001-82	1.541,00	550,00	0,18	Sim
6 CRALAB SAUDE E ODONTO LTDA	024	35.397.052/0001-28	554,00	554,00	0,73	Sim

DESCLASSIFICADOS

Razão Social	Num	Documento	Oferta Inicial	Oferta Final	Dif.(%)	ME
--------------	-----	-----------	----------------	--------------	---------	----

INABILITADOS

Razão Social	Num	Documento	Oferta Inicial	Oferta Final	Dif.(%)	ME
--------------	-----	-----------	----------------	--------------	---------	----

MOVIMENTOS DO LOTE

07/11/2023 09:49:53	PUBLICADO				
09/11/2023 00:00:00	RECEPÇÃO DE PROPOSTAS				
22/11/2023 23:59:00	ANÁLISE DE PROPOSTAS				
23/11/2023 10:00:46	DISPUTA				
23/11/2023 10:00:46	LANCE	RAMAX SERVIÇOS E COMERCIO DE ELETROELETRONICOS - EIRELI			1.541,00
23/11/2023 10:00:46	LANCE	BIOPULSE BRASIL EIRELI - ME (PARTICIPANTE 130)			720,00
23/11/2023 10:00:46	LANCE	CRALAB SAUDE E ODONTO LTDA (PARTICIPANTE 024)			554,00
23/11/2023 10:00:46	LANCE	HSTORE COMÉRCIO DE PRODUTOS HOSPITALARES LTDA ME			460,20



**CONSORCIO PUBLICO DE SAUDE DA MICRORREGIAO DE CRATO - CPSMC
CRATO-CE**

23/11/2023 10:00:46	LANCE	MSB COMERCIO E REPRESENTAÇÕES LTDA EPP (PARTICIPANTE 003)	833,70
23/11/2023 10:00:46	LANCE	F G COMERCIAL DE PRODUTOS HOSPITALARES LTDA (PARTICIPANTE	184,23
23/11/2023 10:00:55	LANCE	BIOPULSE BRASIL EIRELI - ME (PARTICIPANTE 130)	460,19
23/11/2023 10:01:43	LANCE	HSTORE COMÉRCIO DE PRODUTOS HOSPITALARES LTDA ME	184,00
23/11/2023 10:02:32	LANCE	F G COMERCIAL DE PRODUTOS HOSPITALARES LTDA (PARTICIPANTE	180,00
23/11/2023 10:02:54	LANCE	HSTORE COMÉRCIO DE PRODUTOS HOSPITALARES LTDA ME	179,00
23/11/2023 10:06:04	LANCE	RAMAX SERVIÇOS E COMERCIO DE ELETROELETRONICOS - EIRELI	553,00
23/11/2023 10:06:30	LANCE	RAMAX SERVIÇOS E COMERCIO DE ELETROELETRONICOS - EIRELI	550,00
23/11/2023 10:14:36	LANCE	MSB COMERCIO E REPRESENTAÇÕES LTDA EPP (PARTICIPANTE 003)	549,00
23/11/2023 10:15:46	TEMPO RANDÔMICO		
23/11/2023 10:19:46	NOTIFICAÇÃO SISTEMA		
Os seguintes participantes possuem direito de efetuar lance final e fechado: PARTICIPANTE 030, PARTICIPANTE 107, PARTICIPANTE 130			
23/11/2023 10:19:46	FECHADO 1		
23/11/2023 10:20:00	LANCE	F G COMERCIAL DE PRODUTOS HOSPITALARES LTDA (PARTICIPANTE	153,53
23/11/2023 10:22:55	LANCE	BIOPULSE BRASIL EIRELI - ME (PARTICIPANTE 130)	361,68
23/11/2023 10:24:47	NOTIFICAÇÃO SISTEMA		
O detentor da melhor oferta da etapa de lances é F G COMERCIAL DE PRODUTOS HOSPITALARES LTDA			
23/11/2023 10:24:47	NOTIFICAÇÃO SISTEMA		
Para compor o cadastro de reserva deste lote, clique no botão Cadastro Reserva			
23/11/2023 10:24:47	HABILITAÇÃO		
27/11/2023 15:10:17	MANIFESTAÇÃO DE RECURSOS		
27/11/2023 15:40:18	EM ADJUDICAÇÃO		
12/12/2023 10:46:08	ADJUDICADO		

LOTE 2 - ADJUDICADO

ANDADOR ADULTO FIXO SEM RODAS - 75 A 95 CM MODELO ADULTO; CONSTRUÍDO EM ALUMÍNIO; BARRA DUPLA DE SUSTENTAÇÃO; FIXO; DOBRÁVEL; SEM RODAS; REGULÁVEL EM ALTURA A CADA 2 CM; COM SISTEMA DE ANTIRRUIDOS INTERNO; MANOPLA ANATÔMICA; PONTEIRAS EM BORRACHA RESISTEN

VALORES UNITÁRIOS FINAIS

Item: 2	Unidade: UNIDADES	Marca: SEQUENCIAL	Modelo: SEQUENCIAL
Descrição: ANDADOR ADULTO FIXO SEM RODAS - 75 A 95 CM MODELO ADULTO; CONSTRUÍDO EM ALUMÍNIO; BARRA DUPLA DE SUSTENTAÇÃO; FIXO; DOBRÁVEL; SEM RODAS; REGULÁVEL EM ALTURA A CADA 2 CM; COM SISTEMA DE ANTIRRUIDOS INTERNO; MANOPLA ANATÔMICA; PONTEIRAS EM BORRACHA RESISTENTE, ANTIDERRAPANTE E ADERENTE. REGULAGEM MÍNIMA DE ALTURA DE 75 A 95 CM, LARGURA ENTRE 50 E 56 CM. CAPACIDADE DE PESO MÍNIMA: 130 KG. POSSUIR REGISTRO NA ANVISA			
Quantidade: 2	Valor Unit.: 234,00	Valor Total: 468,00	

CLASSIFICAÇÃO

Razão Social	Num	Documento	Oferta Inicial	Oferta Final	Dif.(%)	ME
1 HSTORE COMÉRCIO DE PRODUTOS	047	40.083.056/0001-71	425,00	234,00		Sim
2 F G COMERCIAL DE PRODUTOS	003	02.908.738/0001-87	238,16	235,00	0,43	Sim
3 CRALAB SAUDE E ODONTO LTDA	062	35.397.052/0001-28	260,00	260,00	10,64	Sim
4 MSB COMERCIO E REPRESENTAÇÕES	126	05.696.303/0001-04	525,00	380,00	46,15	Sim
5 RAMAX SERVIÇOS E COMERCIO DE	098	11.493.926/0001-82	1.230,00	524,00	37,89	Sim

DESCLASSIFICADOS

Razão Social	Num	Documento	Oferta Inicial	Oferta Final	Dif.(%)	ME
--------------	-----	-----------	----------------	--------------	---------	----

INABILITADOS



**CONSORCIO PUBLICO DE SAUDE DA MICRORREGIAO DE CRATO - CPSMC
CRATO-CE**

Razão Social	Num Documento	Oferta Inicial	Oferta Final	Dif.(%)	ME
MOVIMENTOS DO LOTE					
07/11/2023 09:49:53	PUBLICADO				
09/11/2023 00:00:00	RECEPÇÃO DE PROPOSTAS				
22/11/2023 23:59:00	ANÁLISE DE PROPOSTAS				
23/11/2023 10:00:47	DISPUTA				
23/11/2023 10:00:47	LANCE	CRALAB SAUDE E ODONTO LTDA (PARTICIPANTE 062)			260,00
23/11/2023 10:00:47	LANCE	HSTORE COMÉRCIO DE PRODUTOS HOSPITALARES LTDA ME			425,00
23/11/2023 10:00:47	LANCE	RAMAX SERVIÇOS E COMERCIO DE ELETROELETRONICOS - EIRELI			1.230,00
23/11/2023 10:00:47	LANCE	F G COMERCIAL DE PRODUTOS HOSPITALARES LTDA (PARTICIPANTE			238,16
23/11/2023 10:00:47	LANCE	MSB COMERCIO E REPRESENTAÇÕES LTDA EPP (PARTICIPANTE 126)			525,00
23/11/2023 10:01:55	LANCE	HSTORE COMÉRCIO DE PRODUTOS HOSPITALARES LTDA ME			238,00
23/11/2023 10:02:59	LANCE	F G COMERCIAL DE PRODUTOS HOSPITALARES LTDA (PARTICIPANTE			235,00
23/11/2023 10:06:18	LANCE	HSTORE COMÉRCIO DE PRODUTOS HOSPITALARES LTDA ME			234,00
23/11/2023 10:07:04	LANCE	RAMAX SERVIÇOS E COMERCIO DE ELETROELETRONICOS - EIRELI			524,00
23/11/2023 10:14:51	LANCE	MSB COMERCIO E REPRESENTAÇÕES LTDA EPP (PARTICIPANTE 126)			523,99
23/11/2023 10:15:47	TEMPO RANDÔMICO				
23/11/2023 10:22:49	NOTIFICAÇÃO SISTEMA				
Os seguintes participantes possuem direito de efetuar lance final e fechado: PARTICIPANTE 047, PARTICIPANTE 003, PARTICIPANTE 062					
23/11/2023 10:22:49	FECHADO 1				
23/11/2023 10:27:49	NOTIFICAÇÃO SISTEMA				
Os seguintes participantes possuem direito de efetuar lance final e fechado: PARTICIPANTE 126, PARTICIPANTE 098					
23/11/2023 10:27:49	FECHADO 2				
23/11/2023 10:28:55	LANCE	MSB COMERCIO E REPRESENTAÇÕES LTDA EPP (PARTICIPANTE 126)			380,00
23/11/2023 10:32:49	NOTIFICAÇÃO SISTEMA				
O detentor da melhor oferta da etapa de lances é HSTORE COMÉRCIO DE PRODUTOS HOSPITALARES LTDA ME					
23/11/2023 10:32:50	NOTIFICAÇÃO SISTEMA				
Para compor o cadastro de reserva deste lote, clique no botão Cadastro Reserva					
23/11/2023 10:32:50	HABILITAÇÃO				
27/11/2023 15:10:17	MANIFESTAÇÃO DE RECURSOS				
27/11/2023 15:40:18	EM ADJUDICAÇÃO				
12/12/2023 10:46:08	ADJUDICADO				

LOTE 3 - ADJUDICADO

ANDADOR INFANTIL ARTICULADO SEM RODAS - 60 A 70 CM MODELO INFANTIL; CONSTRUÍDO EM ALUMÍNIO; BARRADUPLA DE SUSTENTAÇÃO; ARTICULADO; DOBRÁVEL; SEM RODAS; REGULÁVEL EM ALTURA A CADA 2 CM, APRESENTANDO NO MÍNIMO 5 NÍVEIS/ESTAÇÕES DE REGULAGEM; COM SISTEMA DE

VALORES UNITÁRIOS FINAIS

Item: 3	Unidade: UNIDADES	Marca: SEQUENCIAL	Modelo: SEQUENCIAL
Descrição: ANDADOR INFANTIL ARTICULADO SEM RODAS - 60 A 70 CM MODELO INFANTIL; CONSTRUÍDO EM ALUMÍNIO; BARRADUPLA DE SUSTENTAÇÃO; ARTICULADO; DOBRÁVEL; SEM RODAS; REGULÁVEL EM ALTURA A CADA 2 CM, APRESENTANDO NO MÍNIMO 5 NÍVEIS/ESTAÇÕES DE REGULAGEM; COM SISTEMA DE ANTIRRUIDOS INTERNO; MANOPLA ANATÔMICA; PONTEIRAS EM BORRACHA RESISTENTE, ANTIDERRAPANTE E ADERENTE. REGULAGEM MÍNIMA DE ALTURA: DE 60 A 70 CM, LARGURA MÍNIMA: 41 CM. CAPACIDADE DE PESO MÍNIMA: 70 KG. POSSUIR REGISTRO NA ANVISA.			
Quantidade: 2	Valor Unit.: 267,80	Valor Total: 535,60	



**CONSORCIO PUBLICO DE SAUDE DA MICRORREGIAO DE CRATO - CPSMC
CRATO-CE**

CLASSIFICAÇÃO

Razão Social	Num	Documento	Oferta Inicial	Oferta Final	Dif.(%)	ME
1 HSTORE COMÉRCIO DE PRODUTOS	136	40.083.056/0001-71	520,00	267,80		Sim
2 CRALAB SAUDE E ODONTO LTDA	089	35.397.052/0001-28	284,00	284,00	6,05	Sim
3 MSB COMERCIO E REPRESENTAÇÕES	091	05.696.303/0001-04	426,00	426,00	50,00	Sim

DESCLASSIFICADOS

Razão Social	Num	Documento	Oferta Inicial	Oferta Final	Dif.(%)	ME
--------------	-----	-----------	----------------	--------------	---------	----

INABILITADOS

Razão Social	Num	Documento	Oferta Inicial	Oferta Final	Dif.(%)	ME
--------------	-----	-----------	----------------	--------------	---------	----

MOVIMENTOS DO LOTE

07/11/2023 09:49:53	PUBLICADO					
09/11/2023 00:00:00	RECEPÇÃO DE PROPOSTAS					
22/11/2023 23:59:00	ANÁLISE DE PROPOSTAS					
23/11/2023 10:00:48	DISPUTA					
23/11/2023 10:00:48	LANCE	CRALAB SAUDE E ODONTO LTDA (PARTICIPANTE 089)				284,00
23/11/2023 10:00:48	LANCE	HSTORE COMÉRCIO DE PRODUTOS HOSPITALARES LTDA ME				520,00
23/11/2023 10:00:48	LANCE	MSB COMERCIO E REPRESENTAÇÕES LTDA EPP (PARTICIPANTE 091)				426,00
23/11/2023 10:02:06	LANCE	HSTORE COMÉRCIO DE PRODUTOS HOSPITALARES LTDA ME				283,00
23/11/2023 10:15:48	TEMPO RANDÔMICO					
23/11/2023 10:19:48	NOTIFICAÇÃO SISTEMA					
Os seguintes participantes possuem direito de efetuar lance final e fechado: PARTICIPANTE 136, PARTICIPANTE 089, PARTICIPANTE 091						
23/11/2023 10:19:48	FECHADO 1					
23/11/2023 10:24:48	NOTIFICAÇÃO SISTEMA					
O detentor da melhor oferta da etapa de lances é HSTORE COMÉRCIO DE PRODUTOS HOSPITALARES LTDA ME						
23/11/2023 10:24:49	NOTIFICAÇÃO SISTEMA					
Para compor o cadastro de reserva deste lote, clique no botão Cadastro Reserva						
23/11/2023 10:24:49	HABILITAÇÃO					
23/11/2023 11:20:10	MENSAGEM PREGOEIRO					
PARA PARTICIPANTE 136: Prezado licitante pode chegar ao valor de referência?						
23/11/2023 12:00:25	LANCE	HSTORE COMÉRCIO DE PRODUTOS HOSPITALARES LTDA ME				267,80
27/11/2023 15:10:17	MANIFESTAÇÃO DE RECURSOS					
27/11/2023 15:40:18	EM ADJUDICAÇÃO					
12/12/2023 10:46:08	ADJUDICADO					

LOTE 4 - FRACASSADO

PLANO INCLINADO COM GARRA E ESTRUTURA EM MDF (ESTRUTURA EM MDF FORMICADO ESPESSURA 12MM, DOBRÁVEL COM DUAS DOBRADIÇAS; GARRAS DE ALTA PRESSÃO PARA PRENDER O OBJETO; MEDIDAS SUPERIORES: LARGURA: 40 CM/ALTURA: 36 CM/ESPESSURA: 12 MM; MEDIDAS DA BASE: 29 CM

VALORES UNITÁRIOS FINAIS

Item: 4	Unidade: UNIDADES	Marca:	Modelo:
Descrição: PLANO INCLINADO COM GARRA E ESTRUTURA EM MDF (ESTRUTURA EM MDF FORMICADO ESPESSURA 12MM, DOBRÁVEL COM DUAS DOBRADIÇAS; GARRAS DE ALTA PRESSÃO PARA PRENDER O OBJETO; MEDIDAS SUPERIORES: LARGURA: 40 CM/ALTURA: 36 CM/ESPESSURA: 12 MM; MEDIDAS DA BASE: 29 CM X 36 CM; COM 05 NÍVEIS DE INCLINAÇÃO ATRAVÉS DE HASTE DE METAL PARA MELHORAR O CAMPO DE VISÃO; APOIO PARA LÁPIS, BORRACHA, ENTRE OUTROS.)			
Quantidade: 10		Valor Unit.: 0,00	Valor Total: 0,00



CONSORCIO PUBLICO DE SAUDE DA MICRORREGIAO DE CRATO - CPSMC
CRATO-CE

CLASSIFICAÇÃO

Razão Social	Num Documento	Oferta Inicial	Oferta Final	Dif.(%)	ME
DESCLASSIFICADOS					
Razão Social	Num Documento	Oferta Inicial	Oferta Final	Dif.(%)	ME
F G COMERCIAL DE PRODUTOS	140 02.908.738/0001-87	306,00	198,47		Sim
HSTORE COMÉRCIO DE PRODUTOS	057 40.083.056/0001-71	319,90	299,00	50,6525	Sim
CRALAB SAUDE E ODONTO LTDA	103 35.397.052/0001-28	308,00	308,00	3,0100	Sim
MSB COMERCIO E REPRESENTAÇÕES	024 05.696.303/0001-04	1.000,00	1.000,00	224,6753	Sim
NOG.COM VARIEDADES LTDA-ME	068 20.453.472/0001-07	1.000,00	1.000,00	0,0000	Sim

INABILITADOS

Razão Social	Num Documento	Oferta Inicial	Oferta Final	Dif.(%)	ME
--------------	---------------	----------------	--------------	---------	----

MOVIMENTOS DO LOTE

07/11/2023 09:49:53	PUBLICADO				
09/11/2023 00:00:00	RECEPÇÃO DE PROPOSTAS				
22/11/2023 23:59:00	ANÁLISE DE PROPOSTAS				
23/11/2023 10:00:48	DISPUTA				
23/11/2023 10:00:48	LANCE	CRALAB SAUDE E ODONTO LTDA (PARTICIPANTE 103)			308,00
23/11/2023 10:00:48	LANCE	HSTORE COMÉRCIO DE PRODUTOS HOSPITALARES LTDA ME			319,90
23/11/2023 10:00:48	LANCE	F G COMERCIAL DE PRODUTOS HOSPITALARES LTDA (PARTICIPANTE			306,00
23/11/2023 10:00:48	LANCE	NOG.COM VARIEDADES LTDA-ME (PARTICIPANTE 068)			1.000,00
23/11/2023 10:00:48	LANCE	MSB COMERCIO E REPRESENTAÇÕES LTDA EPP (PARTICIPANTE 024)			1.000,00
23/11/2023 10:02:23	LANCE	HSTORE COMÉRCIO DE PRODUTOS HOSPITALARES LTDA ME			305,00
23/11/2023 10:03:19	LANCE	F G COMERCIAL DE PRODUTOS HOSPITALARES LTDA (PARTICIPANTE			300,00
23/11/2023 10:05:52	LANCE	HSTORE COMÉRCIO DE PRODUTOS HOSPITALARES LTDA ME			299,00
23/11/2023 10:15:49	TEMPO RANDÔMICO				
23/11/2023 10:17:49	NOTIFICAÇÃO SISTEMA				
Alguns participantes do lote ofertaram valores iguais de proposta/lance. O sorteio entre eles foi realizado.					
23/11/2023 10:17:49	NOTIFICAÇÃO SISTEMA				
Os seguintes participantes possuem direito de efetuar lance final e fechado: PARTICIPANTE 057, PARTICIPANTE 140, PARTICIPANTE 103					
23/11/2023 10:17:49	FECHADO 1				
23/11/2023 10:19:46	LANCE	F G COMERCIAL DE PRODUTOS HOSPITALARES LTDA (PARTICIPANTE			255,00
23/11/2023 10:22:52	NOTIFICAÇÃO SISTEMA				
O detentor da melhor oferta da etapa de lances é F G COMERCIAL DE PRODUTOS HOSPITALARES LTDA					
23/11/2023 10:22:52	NOTIFICAÇÃO SISTEMA				
Para compor o cadastro de reserva deste lote, clique no botão Cadastro Reserva					
23/11/2023 10:22:52	HABILITAÇÃO				
23/11/2023 11:11:58	LANCE	F G COMERCIAL DE PRODUTOS HOSPITALARES LTDA (PARTICIPANTE			198,47
23/11/2023 11:20:22	MENSAGEM PREGOEIRO				
PARA PARTICIPANTE 140: Prezado licitante pode chegar ao valor de referência?					
23/11/2023 12:32:45	MENSAGEM F G COMERCIAL DE PRODUTOS HOSPITALARES LTDA				
bom dia, nao consigo chega o preço de referencia					
23/11/2023 12:36:40	MENSAGEM PREGOEIRO				
PARA PARTICIPANTE 140: Certo.					
23/11/2023 12:37:12	DECLASSIFICAÇÃO DE PARTICIPANTE PREGOEIRO				
F G COMERCIAL DE PRODUTOS HOSPITALARES LTDA desclassificado. Motivo: Lance acima do valor de referência.					

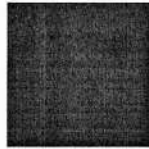

**CONSORCIO PUBLICO DE SAUDE DA MICRORREGIAO DE CRATO - CPSMC
CRATO-CE**

23/11/2023 12:37:12 NOTIFICAÇÃO SISTEMA

O detentor da melhor oferta é HSTORE COMÉRCIO DE PRODUTOS HOSPITALARES LTDA ME

23/11/2023 12:40:29 MENSAGEM PREGOEIRO

PARA PARTICIPANTE 057: Prezado licitante pode chegar ao valor de referência?

23/11/2023 14:07:39 MENSAGEM PREGOEIRO

PARA PARTICIPANTE 057: Prezado licitante, devido a morosidade na resposta sobre a possibilidade de readequar o valor do seu lance ao preço de referência, será concedido um prazo de 20 minutos para a sua manifestação. Caso o Sr. não se manifeste dentro prazo concedido, o seu lance será desclassificado do referido item.

23/11/2023 14:40:52 DESCLASSIFICAÇÃO DE PARTICIPANTE PREGOEIRO

HSTORE COMÉRCIO DE PRODUTOS HOSPITALARES LTDA ME desclassificado. Motivo: Lance acima do valor estimado.

23/11/2023 14:40:52 NOTIFICAÇÃO SISTEMA

O detentor da melhor oferta é CRALAB SAUDE E ODONTO LTDA

23/11/2023 14:51:21 MENSAGEM PREGOEIRO

PARA PARTICIPANTE 103: Prezado licitante pode chegar ao valor de referência?

23/11/2023 15:12:43 MENSAGEM PREGOEIRO

PARA PARTICIPANTE 103: Prezado licitante, devido a morosidade na resposta sobre a possibilidade de readequar o valor do seu lance ao preço de referência, será concedido um prazo de 20 minutos para a sua manifestação. Caso o Sr. não se manifeste dentro prazo concedido, o seu lance será desclassificado do referido item.

23/11/2023 15:30:54 MENSAGEM CRALAB SAUDE E ODONTO LTDA (PARTICIPANTE 103)

Boa tarde. Infelizmente não conseguimos reduzir para estimativa

23/11/2023 15:35:00 MENSAGEM PREGOEIRO

PARA PARTICIPANTE 103: Ok.

23/11/2023 15:35:12 NOTIFICAÇÃO SISTEMA

O detentor da melhor oferta é MSB COMERCIO E REPRESENTAÇÕES LTDA EPP

23/11/2023 15:35:13 DESCLASSIFICAÇÃO DE PARTICIPANTE PREGOEIRO

CRALAB SAUDE E ODONTO LTDA desclassificado. Motivo: Lance acima do valor de referência.

23/11/2023 15:35:38 MENSAGEM PREGOEIRO

PARA PARTICIPANTE 024: Prezado licitante pode chegar ao valor de referência?

23/11/2023 15:41:03 MENSAGEM PREGOEIRO

PARA PARTICIPANTE 024: Prezado licitante, devido a morosidade na resposta sobre a possibilidade de readequar o valor do seu lance ao preço de referência, será concedido um prazo de 20 minutos para a sua manifestação. Caso o Sr. não se manifeste dentro prazo concedido, o seu lance será desclassificado do referido item.

23/11/2023 15:51:09 MENSAGEM MSB COMERCIO E REPRESENTAÇÕES LTDA EPP (PARTICIPANTE

lamentamos, mas não conseguimos reduzir para a estimativa !!!

23/11/2023 15:51:52 MENSAGEM PREGOEIRO

PARA PARTICIPANTE 024: Ok.

23/11/2023 15:52:14 NOTIFICAÇÃO SISTEMA

O detentor da melhor oferta é NOG.COM VARIEDADES LTDA-ME

23/11/2023 15:52:14 DESCLASSIFICAÇÃO DE PARTICIPANTE PREGOEIRO

MSB COMERCIO E REPRESENTAÇÕES LTDA EPP desclassificado. Motivo: Lance acima do valor estimado.

23/11/2023 15:52:34 MENSAGEM PREGOEIRO

PARA PARTICIPANTE 068: Prezado licitante pode chegar ao valor de referência?

23/11/2023 16:03:18 MENSAGEM NOG.COM VARIEDADES LTDA-ME (PARTICIPANTE 068)

Boa tarde. Sr. (a), Pregoeiro, não consigo chegar no valor de Referente desse produto.

23/11/2023 16:03:53 MENSAGEM PREGOEIRO

PARA PARTICIPANTE 068: Ok.

23/11/2023 16:04:14 DESCLASSIFICAÇÃO DE PARTICIPANTE PREGOEIRO

NOG.COM VARIEDADES LTDA-ME desclassificado. Motivo: Lance acima do valor de referencia.

27/11/2023 15:10:17 MANIFESTAÇÃO DE RECURSOS

27/11/2023 15:40:18 EM ADJUDICAÇÃO

12/12/2023 10:46:08 FRACASSADO



**CONSORCIO PUBLICO DE SAUDE DA MICRORREGIAO DE CRATO - CPSMC
CRATO-CE**

LOTE 5 - ADJUDICADO

CPAP APARELHO DE VENTILAÇÃO QUE OFERECE TECNOLOGIA AVANÇADA E RECURSOS SOFISTICADOS PARA AUMENTAR O CONFORTO E FACILITAR A ADAPTAÇÃO AO TRATAMENTO DA APNEIA OBSTRUTIVA DO SONO COM PRESSÃO POSITIVA CONTÍNUA. CARACTERÍSTICAS DO PRODUTO : UMIDIFICADOR (INTEG

VALORES UNITÁRIOS FINAIS

Item: 5	Unidade: UNIDADES	Marca: YUWELL	Modelo: SLEEP LIVE
<p>Descrição: CPAP APARELHO DE VENTILAÇÃO QUE OFERECE TECNOLOGIA AVANÇADA E RECURSOS SOFISTICADOS PARA AUMENTAR O CONFORTO E FACILITAR A ADAPTAÇÃO AO TRATAMENTO DA APNEIA OBSTRUTIVA DO SONO COM PRESSÃO POSITIVA CONTÍNUA. CARACTERÍSTICAS DO PRODUTO : UMIDIFICADOR (INTEGRADO);AUTO RAMP; SMART START; DISPLAY LCD COLORIDO; SENS OR DE LUZ INTEGRADO ALÍVIO DE PRESSÃO EXPIRATÓRIA (EPR); CONCEBIDO PARA SER FÁCIL DE USAR E COMEÇAR A DORMIR BEM, O CPAP COM UMIDIFICADOR POSSUI MENU INTUITIVO, SIMPLES DE NAVEGAR E AMPLO DISPLAY LCD COLORIDO É EXTREMAMENTE SILENCIOSO, PEQUENO, LEVE, ALÉM DE TER UMA APARÊNCIA TÃO MODERNA QUE NEM PARECE UM EQUIPAMENTO MÉDICO É BIVOLT E PODE SER FACILMENTE TRANSPORTADO PARA ONDE VOCÊ PRECISA IR, PODENDO FUNCIONAR COM BATERIA PORTÁTIL EM LOCAIS ONDE NÃO HÁ FONTE DE ENERGIA CONVENCIONAL. ESPECIFICAÇÕES DO PRODUTO : - MODO D E FUNCIONAMENTO: CPAP_FIXO NÍVEL DE RUÍDO: 26 DB REGISTRO ANVISA: 80047300521 INTERVALO DE PRESSÃO: 4 A 20 CM H2O DEFINE PRESSÃO FIXA: SIM (SOMENTE NO MODO FIXO) DEFINE PRESSÃO AUTOMÁTICA: NÃO RAMP: AUTO RAMP, RAMP A MANUAL (5 A 45 MINUTOS) COMPENSA VAZAMENTO: SIM ALÍVIO DE PRESSÃO:APE COM EASY-BREATH MEDIDAS (A X L X C): 11,6 CM X 25,5 CM X 15,0 CM PESO: 1.248 KG REQUISITOS ELÉTRICOS: 100/240 V, 50/60 HZ 1,0-1,5A I 115 V, 400 HZ 1,5A (NOMINAL PARA USO EM AERONAVE) I SAÍDA CC: 24V 3,75ª CONSUMO DE ENERGIA: 53 W (57 VA) PICO: 104 W (108 VA)</p>			
Quantidade: 3	Valor Unit.: 2.299,00	Valor Total: 6.897,00	

CLASSIFICAÇÃO

Razão Social	Num	Documento	Oferta Inicial	Oferta Final	Dif.(%)	ME
1 SUPERARMED EQUIPAMENTOS	055	23.643.895/0001-88	7.000,00	2.299,00		Sim
2 HSTORE COMÉRCIO DE PRODUTOS	016	40.083.056/0001-71	7.800,00	3.755,00	63,33	Sim
3 F G COMERCIAL DE PRODUTOS	050	02.908.738/0001-87	4.025,22	3.990,00	6,26	Sim
4 CRALAB SAUDE E ODONTO LTDA	128	35.397.052/0001-28	6.100,00	4.880,00	22,31	Sim
5 B2G CAINFOTEC COMPRIME LTDA	073	34.239.627/0001-11	8.000,00	5.895,50	20,81	Sim
6 MSB COMERCIO E REPRESENTAÇÕES	139	05.696.303/0001-04	9.597,00	5.899,00	0,06	Sim
7 KEEPCARE EQUIPAMENTOS E	020	31.694.545/0001-79	10.000,00	5.900,00	0,02	Sim

DESCLASSIFICADOS

Razão Social	Num	Documento	Oferta Inicial	Oferta Final	Dif.(%)	ME
--------------	-----	-----------	----------------	--------------	---------	----

INABILITADOS

Razão Social	Num	Documento	Oferta Inicial	Oferta Final	Dif.(%)	ME
--------------	-----	-----------	----------------	--------------	---------	----

MOVIMENTOS DO LOTE

07/11/2023 09:49:53	PUBLICADO				
09/11/2023 00:00:00	RECEPÇÃO DE PROPOSTAS				
22/11/2023 23:59:00	ANÁLISE DE PROPOSTAS				
23/11/2023 10:00:49	DISPUTA				
23/11/2023 10:00:49	LANCE	KEEPCARE EQUIPAMENTOS E PRODUTOS MÉDICOS LTDA EPP			10.000,00
23/11/2023 10:00:49	LANCE	B2G CAINFOTEC COMPRIME LTDA (PARTICIPANTE 073)			8.000,00
23/11/2023 10:00:49	LANCE	MSB COMERCIO E REPRESENTAÇÕES LTDA EPP (PARTICIPANTE 139)			9.597,00
23/11/2023 10:00:49	LANCE	HSTORE COMÉRCIO DE PRODUTOS HOSPITALARES LTDA ME			7.800,00
23/11/2023 10:00:49	LANCE	CRALAB SAUDE E ODONTO LTDA (PARTICIPANTE 128)			6.100,00
23/11/2023 10:00:49	LANCE	F G COMERCIAL DE PRODUTOS HOSPITALARES LTDA (PARTICIPANTE			4.025,22
23/11/2023 10:00:49	LANCE	SUPERARMED EQUIPAMENTOS MEDICOS HOSPITALARES LTDA ME			7.000,00



**CONSORCIO PUBLICO DE SAUDE DA MICRORREGIAO DE CRATO - CPSMC
CRATO-CE**

23/11/2023 10:00:55	LANCE	SUPERARMED EQUIPAMENTOS MEDICOS HOSPITALARES LTDA ME	4.025,21
23/11/2023 10:02:39	LANCE	HSTORE COMÉRCIO DE PRODUTOS HOSPITALARES LTDA ME	4.025,00
23/11/2023 10:02:42	LANCE	SUPERARMED EQUIPAMENTOS MEDICOS HOSPITALARES LTDA ME	4.024,99
23/11/2023 10:02:45	LANCE	KEEPCARE EQUIPAMENTOS E PRODUTOS MÉDICOS LTDA EPP	5.900,00
23/11/2023 10:03:41	LANCE	F G COMERCIAL DE PRODUTOS HOSPITALARES LTDA (PARTICIPANTE	4.000,00
23/11/2023 10:03:47	LANCE	SUPERARMED EQUIPAMENTOS MEDICOS HOSPITALARES LTDA ME	3.999,99
23/11/2023 10:07:27	LANCE	CRALAB SAUDE E ODONTO LTDA (PARTICIPANTE 128)	4.880,00
23/11/2023 10:11:06	LANCE	B2G CAINFOTEC COMPRIME LTDA (PARTICIPANTE 073)	6.300,00
23/11/2023 10:15:49	TEMPO RANDÔMICO		
23/11/2023 10:16:48	LANCE	HSTORE COMÉRCIO DE PRODUTOS HOSPITALARES LTDA ME	3.999,00
23/11/2023 10:16:54	LANCE	SUPERARMED EQUIPAMENTOS MEDICOS HOSPITALARES LTDA ME	3.998,99
23/11/2023 10:17:17	LANCE	F G COMERCIAL DE PRODUTOS HOSPITALARES LTDA (PARTICIPANTE	3.990,00
23/11/2023 10:17:19	LANCE	SUPERARMED EQUIPAMENTOS MEDICOS HOSPITALARES LTDA ME	3.989,99
23/11/2023 10:17:29	LANCE	MSB COMERCIO E REPRESENTAÇÕES LTDA EPP (PARTICIPANTE 139)	5.899,00
23/11/2023 10:19:06	LANCE	HSTORE COMÉRCIO DE PRODUTOS HOSPITALARES LTDA ME	3.755,00
23/11/2023 10:19:09	LANCE	SUPERARMED EQUIPAMENTOS MEDICOS HOSPITALARES LTDA ME	3.754,99
23/11/2023 10:19:45	LANCE	B2G CAINFOTEC COMPRIME LTDA (PARTICIPANTE 073)	5.895,50
23/11/2023 10:20:49	NOTIFICAÇÃO SISTEMA		
Os seguintes participantes possuem direito de efetuar lance final e fechado: PARTICIPANTE 055, PARTICIPANTE 016, PARTICIPANTE 050			
23/11/2023 10:20:49	FECHADO 1		
23/11/2023 10:21:51	LANCE	SUPERARMED EQUIPAMENTOS MEDICOS HOSPITALARES LTDA ME	2.299,00
23/11/2023 10:25:49	NOTIFICAÇÃO SISTEMA		
O detentor da melhor oferta da etapa de lances é SUPERARMED EQUIPAMENTOS MEDICOS HOSPITALARES LTDA ME			
23/11/2023 10:25:49	HABILITAÇÃO		
23/11/2023 10:25:49	NOTIFICAÇÃO SISTEMA		
Para compor o cadastro de reserva deste lote, clique no botão Cadastro Reserva			
27/11/2023 15:10:18	MANIFESTAÇÃO DE RECURSOS		
27/11/2023 15:40:18	EM ADJUDICAÇÃO		
12/12/2023 10:46:09	ADJUDICADO		

LOTE 6 - FRACASSADO

CAPNÓGRAFO DISPLAY: LCD COM EL BACK LIGHT; INDICAÇÕES: ALARME DE ALTA E MÉDIA PRIORIDADE, SILENCIADO E LIGADO A REDE ELÉTRICA. TENDÊNCIA: DISPLAY GRÁFICO PARA ETCO2, RESPIRAÇÃO, % SP02, PULSO E SELEÇÃO DE ESCALA PELO USUÁRIO. FORMA DE ONDA: SELECIONÁVEL P

VALORES UNITÁRIOS FINAIS

Item: 6	Unidade: UNIDADES	Marca:	Modelo:
Descrição: CAPNÓGRAFO DISPLAY: LCD COM EL BACK LIGHT; INDICAÇÕES: ALARME DE ALTA E MÉDIA PRIORIDADE, SILENCIADO E LIGADO A REDE ELÉTRICA. TENDÊNCIA: DISPLAY GRÁFICO PARA ETCO2, RESPIRAÇÃO, % SP02, PULSO E SELEÇÃO DE ESCALA PELO USUÁRIO. FORMA DE ONDA: SELECIONÁVEL PELO USUÁRIO CO2 OU SPO2 (PLETISMOGRÁFICA), ADAPTADORES TIPO T, FILTROS T			
Quantidade: 1	Valor Unit.: 0,00	Valor Total: 0,00	

CLASSIFICAÇÃO

Razão Social	Num Documento	Oferta Inicial	Oferta Final	Dif.(%)	ME
DESCLASSIFICADOS					
Razão Social	Num Documento	Oferta Inicial	Oferta Final	Dif.(%)	ME
CRALAB SAUDE E ODONTO LTDA	141 35.397.052/0001-28	26.380,00	26.380,00		Sim

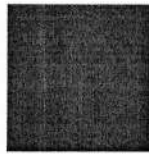

**CONSORCIO PUBLICO DE SAUDE DA MICRORREGIAO DE CRATO - CPSMC
CRATO-CE**

INABILITADOS

Razão Social	Num Documento	Oferta Inicial	Oferta Final	Dif.(%)	ME
MOVIMENTOS DO LOTE					
07/11/2023 09:49:53	PUBLICADO				
09/11/2023 00:00:00	RECEPÇÃO DE PROPOSTAS				
22/11/2023 23:59:00	ANÁLISE DE PROPOSTAS				
23/11/2023 10:00:49	DISPUTA				
23/11/2023 10:00:49	LANCE	CRALAB SAUDE E ODONTO LTDA (PARTICIPANTE 141)			26.380,00
23/11/2023 10:15:50	TEMPO RANDÔMICO				
23/11/2023 10:17:50	NOTIFICAÇÃO SISTEMA				
O detentor da melhor oferta da etapa de lances é CRALAB SAUDE E ODONTO LTDA					
23/11/2023 10:17:50	HABILITAÇÃO				
23/11/2023 10:17:50	NOTIFICAÇÃO SISTEMA				
Para compor o cadastro de reserva deste lote, clique no botão Cadastro Reserva					
23/11/2023 11:20:34	MENSAGEM PREGOEIRO				
PARA PARTICIPANTE 141: Prezado licitante pode chegar ao valor de referência?					
23/11/2023 11:39:59	MENSAGEM CRALAB SAUDE E ODONTO LTDA (PARTICIPANTE 141)				
Bom dia, infelizmente não.					
23/11/2023 12:09:09	MENSAGEM PREGOEIRO				
PARA PARTICIPANTE 141: Certo.					
23/11/2023 12:09:39	DESCLASSIFICAÇÃO DE PARTICIPANTE PREGOEIRO				
CRALAB SAUDE E ODONTO LTDA desclassificado. Motivo: Lance acima do valor estimado.					
27/11/2023 15:10:18	MANIFESTAÇÃO DE RECURSOS				
27/11/2023 15:40:18	EM ADJUDICAÇÃO				
12/12/2023 10:46:09	FRACASSADO				

LOTE 7 - ADJUDICADO

CRONÔMETRO DIGITAL. POSSUIR AS FUNÇÕES DE CRONÔMETRO PROGRESSIVO, "SPLIT" (MEDIÇÕES PARCIAIS DE TEMPO), RELÓGIO, ALARME DE HORA CHEIA, ALARME DIÁRIO AJUSTÁVEL E CALENDÁRIO COM DIAS DA SEMANA. ACOMPANHA PILHA E CO RDÃO PARA PESCOÇO. INFORMAÇÕES TÉCNICAS: RES

VALORES UNITÁRIOS FINAIS

Item: 7	Unidade: UNIDADES	Marca: LIVE UP	Modelo: LIVE UP
Descrição: CRONÔMETRO DIGITAL. POSSUIR AS FUNÇÕES DE CRONÔMETRO PROGRESSIVO, "SPLIT" (MEDIÇÕES PARCIAIS DE TEMPO), RELÓGIO, ALARME DE HORA CHEIA, ALARME DIÁRIO AJUSTÁVEL E CALENDÁRIO COM DIAS DA SEMANA. ACOMPANHA PILHA E CO RDÃO PARA PESCOÇO. INFORMAÇÕES TÉCNICAS: RESOLUÇÃO: 1/100S (ATÉ 30MIN) 1S (ACIMA DE 30MIN TEMPERATURA DE OPERAÇÃO: 0 A 50°C UMIDADE DE OPERAÇÃO: 10 A 90% UR (SEM CONDENSAÇÃO) ALIMENTAÇÃO: 1.5V (1 PILHA LR44) DIMENSÕES (LXAXP): 65 X 80 X 21 MM PESO: 20G FUNÇÕES ADICIONAIS: CRONÔMETRO PROGRESSIVO - "SPLIT" (MEDIÇÕES PARCIAIS DE TEMPO) RELÓGIO ALARME DE HORA CHEIA; ALARME DIÁRIO AJUSTÁVEL CALENDÁRIO COM DIAS DA SEMANA			
Quantidade: 10	Valor Unit.: 63,82	Valor Total: 638,20	

CLASSIFICAÇÃO

Razão Social	Num Documento	Oferta Inicial	Oferta Final	Dif.(%)	ME
1 HSTORE COMÉRCIO DE PRODUTOS	103 40.083.056/0001-71	165,00	63,82		Sim
2 CRALAB SAUDE E ODONTO LTDA	047 35.397.052/0001-28	100,00	100,00	56,69	Sim
3 MSB COMERCIO E REPRESENTAÇÕES	067 05.696.303/0001-04	221,16	170,00	70,00	Sim
4 RAMAX SERVIÇOS E COMERCIO DE	006 11.493.926/0001-82	443,00	221,00	30,00	Sim

DESCLASSIFICADOS

Razão Social	Num Documento	Oferta Inicial	Oferta Final	Dif.(%)	ME
--------------	---------------	----------------	--------------	---------	----



CONSORCIO PUBLICO DE SAUDE DA MICRORREGIAO DE CRATO - CPSMC
CRATO-CE

INABILITADOS

Razão Social	Num Documento	Oferta Inicial	Oferta Final	Dif.(%)	ME
MOVIMENTOS DO LOTE					
07/11/2023 09:49:53	PUBLICADO				
09/11/2023 00:00:00	RECEPÇÃO DE PROPOSTAS				
22/11/2023 23:59:00	ANÁLISE DE PROPOSTAS				
23/11/2023 10:00:50	DISPUTA				
23/11/2023 10:00:50	LANCE	CRALAB SAUDE E ODONTO LTDA (PARTICIPANTE 047)			100,00
23/11/2023 10:00:50	LANCE	HSTORE COMÉRCIO DE PRODUTOS HOSPITALARES LTDA ME			165,00
23/11/2023 10:00:50	LANCE	RAMAX SERVIÇOS E COMERCIO DE ELETROELETRONICOS - EIRELI			443,00
23/11/2023 10:00:50	LANCE	MSB COMERCIO E REPRESENTAÇÕES LTDA EPP (PARTICIPANTE 067)			221,16
23/11/2023 10:06:05	LANCE	HSTORE COMÉRCIO DE PRODUTOS HOSPITALARES LTDA ME			99,00
23/11/2023 10:07:46	LANCE	RAMAX SERVIÇOS E COMERCIO DE ELETROELETRONICOS - EIRELI			221,00
23/11/2023 10:15:50	TEMPO RANDÔMICO				
23/11/2023 10:18:50	NOTIFICAÇÃO SISTEMA				
Os seguintes participantes possuem direito de efetuar lance final e fechado: PARTICIPANTE 103, PARTICIPANTE 047, PARTICIPANTE 006					
23/11/2023 10:18:50	FECHADO 1				
23/11/2023 10:23:50	NOTIFICAÇÃO SISTEMA				
Os seguintes participantes possuem direito de efetuar lance final e fechado: PARTICIPANTE 067					
23/11/2023 10:23:50	FECHADO 2				
23/11/2023 10:24:54	LANCE	MSB COMERCIO E REPRESENTAÇÕES LTDA EPP (PARTICIPANTE 067)			170,00
23/11/2023 10:28:51	NOTIFICAÇÃO SISTEMA				
O detentor da melhor oferta da etapa de lances é HSTORE COMÉRCIO DE PRODUTOS HOSPITALARES LTDA ME					
23/11/2023 10:28:51	HABILITAÇÃO				
23/11/2023 10:28:51	NOTIFICAÇÃO SISTEMA				
Para compor o cadastro de reserva deste lote, clique no botão Cadastro Reserva					
23/11/2023 11:20:52	MENSAGEM PREGOEIRO				
PARA PARTICIPANTE 103: Prezado licitante pode chegar ao valor de referência?					
23/11/2023 11:58:56	LANCE	HSTORE COMÉRCIO DE PRODUTOS HOSPITALARES LTDA ME			63,82
27/11/2023 15:10:18	MANIFESTAÇÃO DE RECURSOS				
27/11/2023 15:40:18	EM ADJUDICAÇÃO				
12/12/2023 10:46:09	ADJUDICADO				

LOTE 8 - FRACASSADO

**DINAMÔMETRO PARA PREENSÃO MANUAL DIGITAL CARACTERÍSTICAS E ESPECIFICAÇÕES DO
DINAMÔMETRO DIGITAL MOD. DM-900 DINAMÔMETRO DIGITAL MOD. DM-90 POSSUI ALGUMAS
CARACTERÍSTICAS IMPORTANTES, COMO ALTA PRECISÃO NA MEDIDA DE FORÇA, CAPTURA AUTOMÁTICA
DA FORÇA MÁXI**

VALORES UNITÁRIOS FINAIS

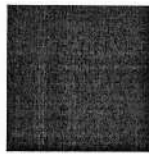

**CONSORCIO PUBLICO DE SAUDE DA MICRORREGIAO DE CRATO - CPSMC
CRATO-CE**

Item: 8 **Unidade:** UNIDADES **Marca:** **Modelo:**
Descrição: DINAMÔMETRO PARA PREENSÃO MANUAL DIGITAL CARACTERÍSTICAS E ESPECIFICAÇÕES DO DINAMÔMETRO DIGITAL MOD. DM-900 DINAMÔMETRO DIGITAL MOD. DM-90 POSSUI ALGUMAS CARACTERÍSTICAS IMPORTANTES, COMO ALTA PRECISÃO NA MEDIDA DE FORÇA, CAPTURA AUTOMÁTICA DA FORÇA MÁXIMA, ARMAZENAMENTO E RELEITURA DE RESULTADOS PARA DIFERENTES USUÁRIOS, DESIGN ERGONÔMICO, MANIVELA AJUSTÁVEL E SENSOR DE FORÇA DE ALTA PRECISÃO. ELE TAMBÉM POSSUI UM DISPLAY DE CRISTAL LÍQUIDO (LCD) PARA FÁCIL VISUALIZAÇÃO DOS RESULTADOS. JÁ AS ESPECIFICAÇÕES INCLUEM A UNIDADE DE MEDIDA (KG/LB), CAPACIDADE MÁXIMA (90KG/198LB), DIVISÃO (0.1KG/0.2LB), ALIMENTAÇÃO (2 X 1.5V BATER IAS AAA), EXATIDÃO (+/-0.5KG/1LB), AMBIENTE DE OPERAÇÃO (TEMPERATURA: 035°C; UMIDADE RELATIVA=3090°C) E PESO (3 19G), ALÉM DAS DIMENSÕES (19,5 X 12,3 X 3 CM).
Quantidade: 1 **Valor Unit.:** 0,00 **Valor Total:** 0,00

CLASSIFICAÇÃO

Razão Social	Num	Documento	Oferta Inicial	Oferta Final	Dif.(%)	ME
DESCCLASSIFICADOS						
Razão Social	Num	Documento	Oferta Inicial	Oferta Final	Dif.(%)	ME
HSTORE COMÉRCIO DE PRODUTOS	080	40.083.056/0001-71	8.900,00	488,00		Sim
CRALAB SAUDE E ODONTO LTDA	105	35.397.052/0001-28	505,70	505,70	3,6270	Sim
MSB COMERCIO E REPRESENTAÇÕES	125	05.696.303/0001-04	1.193,46	1.193,46	136,0016	Sim

INABILITADOS

Razão Social	Num	Documento	Oferta Inicial	Oferta Final	Dif.(%)	ME
--------------	-----	-----------	----------------	--------------	---------	----

MOVIMENTOS DO LOTE

07/11/2023 09:49:53	PUBLICADO					
09/11/2023 00:00:00	RECEPÇÃO DE PROPOSTAS					
22/11/2023 23:59:00	ANÁLISE DE PROPOSTAS					
23/11/2023 10:00:51	DISPUTA					
23/11/2023 10:00:51	LANCE	CRALAB SAUDE E ODONTO LTDA (PARTICIPANTE 105)				505,70
23/11/2023 10:00:51	LANCE	HSTORE COMÉRCIO DE PRODUTOS HOSPITALARES LTDA ME				8.900,00
23/11/2023 10:00:51	LANCE	MSB COMERCIO E REPRESENTAÇÕES LTDA EPP (PARTICIPANTE 125)				1.193,46
23/11/2023 10:07:39	LANCE	HSTORE COMÉRCIO DE PRODUTOS HOSPITALARES LTDA ME				505,00
23/11/2023 10:15:51	TEMPO RANDÔMICO					
23/11/2023 10:22:28	LANCE	HSTORE COMÉRCIO DE PRODUTOS HOSPITALARES LTDA ME				488,00
23/11/2023 10:22:52	NOTIFICAÇÃO	SISTEMA				
Os seguintes participantes possuem direito de efetuar lance final e fechado: PARTICIPANTE 080, PARTICIPANTE 105, PARTICIPANTE 125						
23/11/2023 10:22:52	FECHADO 1					
23/11/2023 10:27:52	NOTIFICAÇÃO	SISTEMA				
O detentor da melhor oferta da etapa de lances é HSTORE COMÉRCIO DE PRODUTOS HOSPITALARES LTDA ME						
23/11/2023 10:27:52	HABILITAÇÃO					
23/11/2023 10:27:52	NOTIFICAÇÃO	SISTEMA				
Para compor o cadastro de reserva deste lote, clique no botão Cadastro Reserva						
23/11/2023 11:21:03	MENSAGEM	PREGOEIRO				
PARA PARTICIPANTE 080: Prezado licitante pode chegar ao valor de referência?						
23/11/2023 11:58:11	MENSAGEM	HSTORE COMÉRCIO DE PRODUTOS HOSPITALARES LTDA ME				
Bom dia sr. Pregoeiro, infelizmente não temos como chegar no valor referencia.						
23/11/2023 12:01:05	MENSAGEM	PREGOEIRO				
PARA PARTICIPANTE 080: Certo.						
23/11/2023 12:01:26	NOTIFICAÇÃO	SISTEMA				
O detentor da melhor oferta é CRALAB SAUDE E ODONTO LTDA						



**CONSORCIO PUBLICO DE SAUDE DA MICRORREGIAO DE CRATO - CPSMC
CRATO-CE**

- 23/11/2023 12:01:27 **DECLASSIFICAÇÃO DE PARTICIPANTE** PREGOEIRO
HSTORE COMÉRCIO DE PRODUTOS HOSPITALARES LTDA ME desclassificado. Motivo: Lance acima do valor de referência.
- 23/11/2023 12:01:45 **MENSAGEM** PREGOEIRO
PARA PARTICIPANTE 105: Prezado licitante pode chegar ao valor de referência?
- 23/11/2023 12:20:25 **MENSAGEM** CRALAB SAUDE E ODONTO LTDA (PARTICIPANTE 105)
Boa tarde, infelizmente não.
- 23/11/2023 12:23:36 **MENSAGEM** PREGOEIRO
PARA PARTICIPANTE 105: Certo.
- 23/11/2023 12:24:01 **DECLASSIFICAÇÃO DE PARTICIPANTE** PREGOEIRO
CRALAB SAUDE E ODONTO LTDA desclassificado. Motivo: Lance acima do estimado.
- 23/11/2023 12:24:01 **NOTIFICAÇÃO** SISTEMA
O detentor da melhor oferta é MSB COMERCIO E REPRESENTAÇÕES LTDA EPP
- 23/11/2023 12:24:18 **MENSAGEM** PREGOEIRO
PARA PARTICIPANTE 125: Prezado licitante pode chegar ao valor de referência?
- 23/11/2023 12:59:46 **MENSAGEM** MSB COMERCIO E REPRESENTAÇÕES LTDA EPP (PARTICIPANTE
Senhor Pregoeiro, lamentamos mais não conseguimos reduzir para a estimativa nos item
- 23/11/2023 13:06:48 **MENSAGEM** PREGOEIRO
PARA PARTICIPANTE 125: Certo.
- 23/11/2023 13:07:14 **DECLASSIFICAÇÃO DE PARTICIPANTE** PREGOEIRO
MSB COMERCIO E REPRESENTAÇÕES LTDA EPP desclassificado. Motivo: Lance acima do valor estimado.
- 27/11/2023 15:10:18 **MANIFESTAÇÃO DE RECURSOS**
- 27/11/2023 15:40:18 **EM ADJUDICAÇÃO**
- 12/12/2023 10:46:10 **FRACASSADO**

LOTE 9 - ADJUDICADO

ESCADA DIGITAL EM MADEIRA PARA REABILITAÇÃO - MEDIR APROXIMADAMENTE LXHXP 138 CM X9 CM X 3 CM; QUANTIDADE MÍNIMA DE 15 DEGRAUS. FABRICADA EM MADEIRA, UTILIZADA PARA A REABILITAÇÃO MOTORA, AUXILIANDO NO AUMENTO DE MOVIMENTOS E O FORTALECIMENTO DE OMBROS, D

VALORES UNITÁRIOS FINAIS

Item: 9	Unidade: UNIDADES	Marca: arktus	Modelo: arktus
Descrição: ESCADA DIGITAL EM MADEIRA PARA REABILITAÇÃO - MEDIR APROXIMADAMENTE LXHXP 138 CM X9 CM X 3 CM; QUANTIDADE MÍNIMA DE 15 DEGRAUS. FABRICADA EM MADEIRA, UTILIZADA PARA A REABILITAÇÃO MOTORA, AUXILIANDO NO AUMENTO DE MOVIMENTOS E O FORTALECIMENTO DE OMBROS, DEDOS E PUNHOS. ESTE EQUIPAMENTO É COMPOSTO POR NO MÍNIMO 15 DEGRAUS E DEVE SER FIXADO NA PAREDE. GARANTIA MÍNIMA DE 1 (UM) ANO.			
Quantidade: 3	Valor Unit.: 140,00	Valor Total: 420,00	

CLASSIFICAÇÃO

Razão Social	Num	Documento	Oferta Inicial	Oferta Final	Dif.(%)	ME
1 MSB COMERCIO E REPRESENTAÇÕES	117	05.696.303/0001-04	239,07	140,00		Sim
2 CRALAB SAUDE E ODONTO LTDA	062	35.397.052/0001-28	150,00	150,00	7,14	Sim
3 F G COMERCIAL DE PRODUTOS	102	02.908.738/0001-87	203,49	203,49	35,66	Sim
4 RAMAX SERVIÇOS E COMERCIO DE	105	11.493.926/0001-82	455,00	239,00	17,45	Sim
5 HSTORE COMÉRCIO DE PRODUTOS	059	40.083.056/0001-71	242,00	242,00	1,26	Sim

DECLASSIFICADOS

Razão Social	Num	Documento	Oferta Inicial	Oferta Final	Dif.(%)	ME
--------------	-----	-----------	----------------	--------------	---------	----

INABILITADOS

Razão Social	Num	Documento	Oferta Inicial	Oferta Final	Dif.(%)	ME
--------------	-----	-----------	----------------	--------------	---------	----

MOVIMENTOS DO LOTE

07/11/2023 09:49:53 **PUBLICADO**



**CONSORCIO PUBLICO DE SAUDE DA MICRORREGIAO DE CRATO - CPSMC
CRATO-CE**

09/11/2023 00:00:00	RECEPÇÃO DE PROPOSTAS		
22/11/2023 23:59:00	ANÁLISE DE PROPOSTAS		
23/11/2023 10:00:52	DISPUTA		
23/11/2023 10:00:52	LANCE	CRALAB SAUDE E ODONTO LTDA (PARTICIPANTE 062)	150,00
23/11/2023 10:00:52	LANCE	HSTORE COMÉRCIO DE PRODUTOS HOSPITALARES LTDA ME	242,00
23/11/2023 10:00:52	LANCE	RAMAX SERVIÇOS E COMERCIO DE ELETROELETRONICOS - EIRELI	455,00
23/11/2023 10:00:52	LANCE	F G COMERCIAL DE PRODUTOS HOSPITALARES LTDA (PARTICIPANTE	203,49
23/11/2023 10:00:52	LANCE	MSB COMERCIO E REPRESENTAÇÕES LTDA EPP (PARTICIPANTE 117)	239,07
23/11/2023 10:08:07	LANCE	RAMAX SERVIÇOS E COMERCIO DE ELETROELETRONICOS - EIRELI	239,00
23/11/2023 10:15:52	TEMPO RANDÔMICO		
23/11/2023 10:17:52	NOTIFICAÇÃO	SISTEMA	
Os seguintes participantes possuem direito de efetuar lance final e fechado: PARTICIPANTE 062, PARTICIPANTE 102, PARTICIPANTE 105			
23/11/2023 10:17:52	FECHADO 1		
23/11/2023 10:22:54	NOTIFICAÇÃO	SISTEMA	
Os seguintes participantes possuem direito de efetuar lance final e fechado: PARTICIPANTE 117, PARTICIPANTE 059			
23/11/2023 10:22:54	FECHADO 2		
23/11/2023 10:25:27	LANCE	MSB COMERCIO E REPRESENTAÇÕES LTDA EPP (PARTICIPANTE 117)	140,00
23/11/2023 10:27:54	NOTIFICAÇÃO	SISTEMA	
O detentor da melhor oferta da etapa de lances é MSB COMERCIO E REPRESENTAÇÕES LTDA EPP			
23/11/2023 10:27:54	HABILITAÇÃO		
23/11/2023 10:27:55	NOTIFICAÇÃO	SISTEMA	
Para compor o cadastro de reserva deste lote, clique no botão Cadastro Reserva			
27/11/2023 15:10:18	MANIFESTAÇÃO DE RECURSOS		
27/11/2023 15:40:18	EM ADJUDICAÇÃO		
12/12/2023 10:46:10	ADJUDICADO		

LOTE 10 - FRACASSADO

ESTADIÔMETRO PORTÁTIL ADULTO LUGAR DE MONTAGEM: VERTICAL; CAPACIDADE MÁXIMA DE MEDIDA: 2.1 M; GRADUAÇÃO: 1 MM; PESO: 2.6 KG;BASE E PEÇAS EM ABS LEVE E ALTAMENTE RESISTÍVEL SEM CAIXA: LARG 36CM X COMP 67 X ALT 13CM; ESTABILIZADOR PARA ENCOSTAR NA PAREDE PR

VALORES UNITÁRIOS FINAIS

Item: 10	Unidade: UNIDADES	Marca:	Modelo:
Descrição: ESTADIÔMETRO PORTÁTIL ADULTO LUGAR DE MONTAGEM: VERTICAL; CAPACIDADE MÁXIMA DE MEDIDA: 2.1 M; GRADUAÇÃO: 1 MM; PESO: 2.6 KG;BASE E PEÇAS EM ABS LEVE E ALTAMENTE RESISTÍVEL SEM CAIXA: LARG 36CM X COMP 67 X ALT 13CM; ESTABILIZADOR PARA ENCOSTAR NA PAREDE PR - ESTADIÔMETRO PORTÁTIL ADULTO LUGAR DE MONTAGEM: VERTICAL; CAPACIDADE MÁXIMA DE MEDIDA: 2.1 M; GRADUAÇÃO: 1 MM; PESO: 2.6 KG;BASE E PEÇAS EM ABS LEVE E ALTAMENTE RESISTÍVEL SEM CAIXA: LARG 36CM X COMP 67 X ALT 13CM; ESTABILIZADOR PARA ENCOSTAR NA PAREDE PROPORCIONANDO MAIOR ESTABILIDADE À REGUA DE MEDIÇÃO.;			
Quantidade: 2	Valor Unit.: 0,00		Valor Total: 0,00

CLASSIFICAÇÃO

Razão Social	Num Documento	Oferta Inicial	Oferta Final	Dif.(%)	ME
DESCLASSIFICADOS					
Razão Social	Num Documento	Oferta Inicial	Oferta Final	Dif.(%)	ME
F G COMERCIAL DE PRODUTOS	020 02.908.738/0001-87	608,58	550,00		Sim
HSTORE COMÉRCIO DE PRODUTOS	113 40.083.056/0001-71	790,00	599,00	8,9091	Sim
CRALAB SAUDE E ODONTO LTDA	003 35.397.052/0001-28	660,00	660,00	10,1836	Sim
RAMAX SERVIÇOS E COMERCIO DE	043 11.493.926/0001-82	2.120,00	789,00	19,5455	Sim



**CONSORCIO PUBLICO DE SAUDE DA MICRORREGIAO DE CRATO - CPSMC
CRATO-CE**

MSB COMERCIO E REPRESENTAÇÕES	112	05.696.303/0001-04	1.060,23	1.060,23	34,3764	Sim
-------------------------------	-----	--------------------	----------	----------	---------	-----

INABILITADOS

Razão Social	Num Documento	Oferta Inicial	Oferta Final	Dif.(%)	ME
--------------	---------------	----------------	--------------	---------	----

MOVIMENTOS DO LOTE

07/11/2023 09:49:53	PUBLICADO				
09/11/2023 00:00:00	RECEPÇÃO DE PROPOSTAS				
22/11/2023 23:59:00	ANÁLISE DE PROPOSTAS				
23/11/2023 10:00:53	DISPUTA				
23/11/2023 10:00:53	LANCE	MSB COMERCIO E REPRESENTAÇÕES LTDA EPP (PARTICIPANTE 112)			1.060,23
23/11/2023 10:00:53	LANCE	CRALAB SAUDE E ODONTO LTDA (PARTICIPANTE 003)			660,00
23/11/2023 10:00:53	LANCE	HSTORE COMÉRCIO DE PRODUTOS HOSPITALARES LTDA ME			790,00
23/11/2023 10:00:53	LANCE	RAMAX SERVIÇOS E COMERCIO DE ELETROELETRONICOS - EIRELI			2.120,00
23/11/2023 10:00:53	LANCE	F G COMERCIAL DE PRODUTOS HOSPITALARES LTDA (PARTICIPANTE			608,58
23/11/2023 10:08:35	LANCE	RAMAX SERVIÇOS E COMERCIO DE ELETROELETRONICOS - EIRELI			789,00
23/11/2023 10:15:53	TEMPO RANDÔMICO				
23/11/2023 10:17:14	LANCE	HSTORE COMÉRCIO DE PRODUTOS HOSPITALARES LTDA ME			605,00
23/11/2023 10:17:40	LANCE	F G COMERCIAL DE PRODUTOS HOSPITALARES LTDA (PARTICIPANTE			600,00
23/11/2023 10:19:36	LANCE	HSTORE COMÉRCIO DE PRODUTOS HOSPITALARES LTDA ME			599,00
23/11/2023 10:19:53	NOTIFICAÇÃO SISTEMA				
Os seguintes participantes possuem direito de efetuar lance final e fechado: PARTICIPANTE 113, PARTICIPANTE 020, PARTICIPANTE 003					
23/11/2023 10:19:53	FECHADO 1				
23/11/2023 10:20:25	LANCE	F G COMERCIAL DE PRODUTOS HOSPITALARES LTDA (PARTICIPANTE			550,00
23/11/2023 10:24:55	NOTIFICAÇÃO SISTEMA				
O detentor da melhor oferta da etapa de lances é F G COMERCIAL DE PRODUTOS HOSPITALARES LTDA					
23/11/2023 10:24:55	HABILITAÇÃO				
23/11/2023 10:24:55	NOTIFICAÇÃO SISTEMA				
Para compor o cadastro de reserva deste lote, clique no botão Cadastro Reserva					
23/11/2023 11:21:23	MENSAGEM PREGOEIRO				
PARA PARTICIPANTE 020: Prezado licitante pode chegar ao valor de referência?					
23/11/2023 12:32:04	MENSAGEM F G COMERCIAL DE PRODUTOS HOSPITALARES LTDA				
bom dia, nao consigo chega o preço de referencia					
23/11/2023 12:37:29	MENSAGEM PREGOEIRO				
PARA PARTICIPANTE 020: Certo.					
23/11/2023 12:37:47	DESCLASSIFICAÇÃO DE PARTICIPANTE PREGOEIRO				
F G COMERCIAL DE PRODUTOS HOSPITALARES LTDA desclassificado. Motivo: Lance acima do valor de referência.					
23/11/2023 12:37:47	NOTIFICAÇÃO SISTEMA				
O detentor da melhor oferta é HSTORE COMÉRCIO DE PRODUTOS HOSPITALARES LTDA ME					
23/11/2023 12:40:46	MENSAGEM PREGOEIRO				
PARA PARTICIPANTE 113: Prezado licitante pode chegar ao valor de referência?					
23/11/2023 14:05:51	MENSAGEM PREGOEIRO				
PARA PARTICIPANTE 113: Prezado licitante, devido a morosidade na resposta sobre a possibilidade de readequar o valor do seu lance ao preço de referência, será concedido um prazo de 20 minutos para a sua manifestação. Caso o Sr. não se manifeste dentro prazo concedido, o seu lance será desclassificado do referido item.					
23/11/2023 14:41:18	DESCLASSIFICAÇÃO DE PARTICIPANTE PREGOEIRO				
HSTORE COMÉRCIO DE PRODUTOS HOSPITALARES LTDA ME desclassificado. Motivo: Lance acima do valor estimado.					
23/11/2023 14:41:18	NOTIFICAÇÃO SISTEMA				
O detentor da melhor oferta é CRALAB SAUDE E ODONTO LTDA					



**CONSORCIO PUBLICO DE SAUDE DA MICRORREGIAO DE CRATO - CPSMC
CRATO-CE**

23/11/2023 14:51:09 **MENSAGEM** PREGOEIRO
PARA PARTICIPANTE 003: Prezado licitante pode chegar ao valor de referência?

23/11/2023 15:12:54 **MENSAGEM** PREGOEIRO
PARA PARTICIPANTE 003: Prezado licitante, devido a morosidade na resposta sobre a possibilidade de readequar o valor do seu lance ao preço de referência, será concedido um prazo de 20 minutos para a sua manifestação. Caso o Sr. não se manifeste dentro prazo concedido, o seu lance será desclassificado do referido item.

23/11/2023 15:30:36 **MENSAGEM** CRALAB SAUDE E ODONTO LTDA (PARTICIPANTE 003)
Boa tarde. Infelizmente não conseguimos reduzir para estimativa

23/11/2023 15:33:59 **MENSAGEM** PREGOEIRO
PARA PARTICIPANTE 003: Ok.

23/11/2023 15:34:18 **NOTIFICAÇÃO** SISTEMA
O detentor da melhor oferta é RAMAX SERVIÇOS E COMERCIO DE ELETROELETRONICOS - EIRELI

23/11/2023 15:34:19 **DECLASSIFICAÇÃO DE PARTICIPANTE** PREGOEIRO
CRALAB SAUDE E ODONTO LTDA desclassificado. Motivo: Lance acima do valor de referência.

23/11/2023 15:36:28 **MENSAGEM** PREGOEIRO
PARA PARTICIPANTE 043: Prezado licitante pode chegar ao valor de referência?

23/11/2023 15:41:18 **MENSAGEM** PREGOEIRO
PARA PARTICIPANTE 043: Prezado licitante, devido a morosidade na resposta sobre a possibilidade de readequar o valor do seu lance ao preço de referência, será concedido um prazo de 20 minutos para a sua manifestação. Caso o Sr. não se manifeste dentro prazo concedido, o seu lance será desclassificado do referido item.

23/11/2023 15:41:48 **MENSAGEM** RAMAX SERVIÇOS E COMERCIO DE ELETROELETRONICOS - EIRELI
Momento por favor

23/11/2023 15:43:57 **MENSAGEM** RAMAX SERVIÇOS E COMERCIO DE ELETROELETRONICOS - EIRELI
Infelizmente, não conseguimos chegar no valor estimado.

23/11/2023 15:44:33 **MENSAGEM** PREGOEIRO
PARA PARTICIPANTE 043: ok

23/11/2023 15:44:44 **DECLASSIFICAÇÃO DE PARTICIPANTE** PREGOEIRO
RAMAX SERVIÇOS E COMERCIO DE ELETROELETRONICOS - EIRELI desclassificado. Motivo: Prezado licitante, devido a morosidade na resposta sobre a possibilidade de readequar o valor do seu lance ao preço de referência, será concedido um prazo de 20 minutos para a sua manifestação. Caso o Sr. não se manifeste dentro prazo concedido, o seu lance será desclassificado do referido item.

23/11/2023 15:44:44 **NOTIFICAÇÃO** SISTEMA
O detentor da melhor oferta é MSB COMERCIO E REPRESENTAÇÕES LTDA EPP

23/11/2023 15:50:29 **MENSAGEM** PREGOEIRO
PARA PARTICIPANTE 112: Prezado licitante pode chegar ao valor de referência?

23/11/2023 15:54:13 **MENSAGEM** MSB COMERCIO E REPRESENTAÇÕES LTDA EPP (PARTICIPANTE
lamentamos, mas não conseguimos reduzir para a estimativa !!!

23/11/2023 15:55:31 **MENSAGEM** PREGOEIRO
PARA PARTICIPANTE 112: Ok.

23/11/2023 15:55:53 **DECLASSIFICAÇÃO DE PARTICIPANTE** PREGOEIRO
MSB COMERCIO E REPRESENTAÇÕES LTDA EPP desclassificado. Motivo: Lance acima do valor de referência.

27/11/2023 15:10:18 **MANIFESTAÇÃO DE RECURSOS**

27/11/2023 15:40:21 **EM ADJUDICAÇÃO**

12/12/2023 10:46:11 **FRACASSADO**

LOTE 11 - ADJUDICADO

**ESTIMULADOR NEURO-MUSCULAR: EQUIPAMENTO DIGITAL, MICROPROCESSADO COM NO MÍNIMO 2
CANAIS. DEVE OFERECER NO MÍNIMO AS CORRENTES TENS, FES, CORRENTE RUSSA, INTERFERENCIAL.
DEVE POSSUIR SISTEMA DE SEGURANÇA PARA EMISSÃO DAS CORRENTES NO PACIENTE E MEMÓRIA DE**

VALORES UNITÁRIOS FINAIS

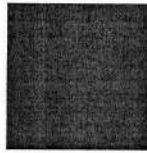

**CONSORCIO PUBLICO DE SAUDE DA MICRORREGIAO DE CRATO - CPSMC
CRATO-CE**

Item: 11 Unidade: UNIDADES Marca: IBRAMED Modelo: NEURODYN II
 Descrição: ESTIMULADOR NEURO-MUSCULAR: EQUIPAMENTO DIGITAL, MICROPROCESSADO COM NO MÍNIMO 2 CANAIS. DEVE OFERECER NO MÍNIMO AS CORRENTES TENS, FES, CORRENTE RUSSA, INTERFERENCIAL. DEVE POSSUIR SISTEMA DE SEGURANÇA PARA EMISSÃO DAS CORRENTES NO PACIENTE E MEMÓRIA DE DADOS. DEVE ACOMPANHAR O EQUIPAMENTO OS SEGUINTE ACESSÓRIOS: NO MÍNIMO 02 CABOS PARA APLICAÇÃO, CABO DE FORÇA, NO MÍNIMO 04 ELETRODOS DE BORRACHA
 Quantidade: 8 Valor Unit.: 1.111,80 Valor Total: 8.894,40

CLASSIFICAÇÃO

Razão Social	Num	Documento	Oferta Inicial	Oferta Final	Dif.(%)	ME
1 PROMEDI DISTRIBUIDORA DE	070	27.806.274/0001-29	2.000,00	1.111,80		Sim
2 RAMAX SERVIÇOS E COMERCIO DE	054	11.493.926/0001-82	6.310,00	1.999,50	79,84	Sim
3 F G COMERCIAL DE PRODUTOS	025	02.908.738/0001-87	2.552,76	2.552,76	27,67	Sim
4 MSB COMERCIO E REPRESENTAÇÕES	005	05.696.303/0001-04	5.473,50	3.648,00	42,90	Sim
5 CRALAB SAUDE E ODONTO LTDA	024	35.397.052/0001-28	3.649,00	3.649,00	0,03	Sim
6 HSTORE COMÉRCIO DE PRODUTOS	113	40.083.056/0001-71	5.200,00	5.200,00	42,50	Sim

DESCCLASSIFICADOS

Razão Social	Num	Documento	Oferta Inicial	Oferta Final	Dif.(%)	ME
--------------	-----	-----------	----------------	--------------	---------	----

INABILITADOS

Razão Social	Num	Documento	Oferta Inicial	Oferta Final	Dif.(%)	ME
--------------	-----	-----------	----------------	--------------	---------	----

MOVIMENTOS DO LOTE

07/11/2023 09:49:53	PUBLICADO				
09/11/2023 00:00:00	RECEPÇÃO DE PROPOSTAS				
22/11/2023 23:59:00	ANÁLISE DE PROPOSTAS				
23/11/2023 10:00:54	DISPUTA				
23/11/2023 10:00:54	LANCE	CRALAB SAUDE E ODONTO LTDA (PARTICIPANTE 024)			3.649,00
23/11/2023 10:00:54	LANCE	HSTORE COMÉRCIO DE PRODUTOS HOSPITALARES LTDA ME			5.200,00
23/11/2023 10:00:54	LANCE	RAMAX SERVIÇOS E COMERCIO DE ELETROELETRONICOS - EIRELI			6.310,00
23/11/2023 10:00:54	LANCE	MSB COMERCIO E REPRESENTAÇÕES LTDA EPP (PARTICIPANTE 005)			5.473,50
23/11/2023 10:00:54	LANCE	F G COMERCIAL DE PRODUTOS HOSPITALARES LTDA (PARTICIPANTE			2.552,76
23/11/2023 10:00:54	LANCE	PROMEDI DISTRIBUIDORA DE PRODUTOS HOSPITALARES LTDA			2.000,00
23/11/2023 10:09:22	LANCE	RAMAX SERVIÇOS E COMERCIO DE ELETROELETRONICOS - EIRELI			1.999,50
23/11/2023 10:15:54	TEMPO RANDÔMICO				
23/11/2023 10:17:48	LANCE	MSB COMERCIO E REPRESENTAÇÕES LTDA EPP (PARTICIPANTE 005)			3.648,00
23/11/2023 10:22:55	NOTIFICAÇÃO SISTEMA				
Os seguintes participantes possuem direito de efetuar lance final e fechado: PARTICIPANTE 054, PARTICIPANTE 070, PARTICIPANTE 025					
23/11/2023 10:22:55	FECHADO 1				
23/11/2023 10:24:00	LANCE	PROMEDI DISTRIBUIDORA DE PRODUTOS HOSPITALARES LTDA			1.111,80
23/11/2023 10:27:55	NOTIFICAÇÃO SISTEMA				
O detentor da melhor oferta da etapa de lances é PROMEDI DISTRIBUIDORA DE PRODUTOS HOSPITALARES LTDA					
23/11/2023 10:27:55	HABILITAÇÃO				
23/11/2023 10:27:55	NOTIFICAÇÃO SISTEMA				
Para compor o cadastro de reserva deste lote, clique no botão Cadastro Reserva					
27/11/2023 15:10:18	MANIFESTAÇÃO DE RECURSOS				
27/11/2023 15:40:21	EM ADJUDICAÇÃO				
12/12/2023 10:46:11	ADJUDICADO				