

**CONSORCIO PUBLICO DE SAUDE DA MICRORREGIAO DE CRATO - CPSMC  
CRATO-CE**

**CLASSIFICAÇÃO**

| Razão Social                  | Num | Documento          | Oferta Inicial | Oferta Final | Dif.(%) | ME  |
|-------------------------------|-----|--------------------|----------------|--------------|---------|-----|
| 1 HSTORE COMÉRCIO DE PRODUTOS | 030 | 40.083.056/0001-71 | 325,00         | 155,00       |         | Sim |
| 2 F G COMERCIAL DE PRODUTOS   | 074 | 02.908.738/0001-87 | 169,15         | 160,00       | 3,23    | Sim |
| 3 CRALAB SAUDE E ODONTO LTDA  | 021 | 35.397.052/0001-28 | 220,00         | 220,00       | 37,50   | Sim |

**DECLASSIFICADOS**

| Razão Social | Num | Documento | Oferta Inicial | Oferta Final | Dif.(%) | ME |
|--------------|-----|-----------|----------------|--------------|---------|----|
|--------------|-----|-----------|----------------|--------------|---------|----|

**INABILITADOS**

| Razão Social | Num | Documento | Oferta Inicial | Oferta Final | Dif.(%) | ME |
|--------------|-----|-----------|----------------|--------------|---------|----|
|--------------|-----|-----------|----------------|--------------|---------|----|

**MOVIMENTOS DO LOTE**

|   |                                 |   |  |  |               |
|---|---------------------------------|---|--|--|---------------|
| 07/11/2023 09:49:53   | <b>PUBLICADO</b>                |   |  |  |               |
| 09/11/2023 00:00:00   | <b>RECEPÇÃO DE PROPOSTAS</b>    |   |  |  |               |
| 22/11/2023 23:59:00   | <b>ANÁLISE DE PROPOSTAS</b>     |   |  |  |               |
| 23/11/2023 10:01:13   | <b>DISPUTA</b>                  |   |  |  |               |
| 23/11/2023 10:01:13   | <b>LANCE</b>                    | CRALAB SAUDE E ODONTO LTDA (PARTICIPANTE 021)             |  |  | <b>220,00</b> |
| 23/11/2023 10:01:13   | <b>LANCE</b>                    | HSTORE COMÉRCIO DE PRODUTOS HOSPITALARES LTDA ME          |  |  | <b>325,00</b> |
| 23/11/2023 10:01:13   | <b>LANCE</b>                    | F G COMERCIAL DE PRODUTOS HOSPITALARES LTDA (PARTICIPANTE |  |  | <b>169,15</b> |
| 23/11/2023 10:16:13   | <b>TEMPO RANDÔMICO</b>          |   |  |  |               |
| 23/11/2023 10:18:15   | <b>NOTIFICAÇÃO SISTEMA</b>      |   |  |  |               |
| Os seguintes participantes possuem direito de efetuar lance final e fechado: PARTICIPANTE 074, PARTICIPANTE 021, PARTICIPANTE 030 |                                 |   |  |  |               |
| 23/11/2023 10:18:15   | <b>FECHADO 1</b>                |   |  |  |               |
| 23/11/2023 10:18:47   | <b>LANCE</b>                    | HSTORE COMÉRCIO DE PRODUTOS HOSPITALARES LTDA ME          |  |  | <b>155,00</b> |
| 23/11/2023 10:19:23   | <b>LANCE</b>                    | F G COMERCIAL DE PRODUTOS HOSPITALARES LTDA (PARTICIPANTE |  |  | <b>160,00</b> |
| 23/11/2023 10:23:15   | <b>NOTIFICAÇÃO SISTEMA</b>      |   |  |  |               |
| O detentor da melhor oferta da etapa de lances é HSTORE COMÉRCIO DE PRODUTOS HOSPITALARES LTDA ME                                 |                                 |   |  |  |               |
| 23/11/2023 10:23:15   | <b>HABILITAÇÃO</b>              |   |  |  |               |
| 23/11/2023 10:23:15   | <b>NOTIFICAÇÃO SISTEMA</b>      |   |  |  |               |
| Para compor o cadastro de reserva deste lote, clique no botão Cadastro Reserva  |                                 |   |  |  |               |
| 27/11/2023 15:10:20   | <b>MANIFESTAÇÃO DE RECURSOS</b> |   |  |  |               |
| 27/11/2023 15:40:23   | <b>EM ADJUDICAÇÃO</b>           |   |  |  |               |
| 12/12/2023 10:46:34   | <b>ADJUDICADO</b>               |   |  |  |               |

**LOTE 42 - ADJUDICADO**

**BOLA TIPO FEIJÃO. UM ROLO INFLÁVEL FEITO DE BORRACHA DURA. POSSUI UM SISTEMA ANTI ESTOURO, E DEPENDENDO DO FABRICANTE, POSSUI UMA BOMBA DE AR QUE SUPORTA ENTRE 120KG E 300KG DE PESO. TAMNAHO: 55X90CM**

**VALORES UNITÁRIOS FINAIS**

|  |                            |                            |                   |
|--|----------------------------|----------------------------|-------------------|
| Item: 42   | Unidade: UNIDADES          | Marca: SUPERMEDY           | Modelo: SUPERMEDY |
| Descrição: BOLA TIPO FEIJÃO. UM ROLO INFLÁVEL FEITO DE BORRACHA DURA. POSSUI UM SISTEMA ANTI ESTOURO, E DEPENDENDO DO FABRICANTE, POSSUI UMA BOMBA DE AR QUE SUPORTA ENTRE 120KG E 300KG DE PESO. TAMNAHO: 55X90CM |                            |                            |                   |
| Quantidade: 2  | <b>Valor Unit.: 157,31</b> | <b>Valor Total: 314,62</b> |                   |

**CLASSIFICAÇÃO**

| Razão Social                  | Num | Documento          | Oferta Inicial | Oferta Final | Dif.(%) | ME  |
|-------------------------------|-----|--------------------|----------------|--------------|---------|-----|
| 1 HSTORE COMÉRCIO DE PRODUTOS | 128 | 40.083.056/0001-71 | 325,00         | 157,31       |         | Sim |



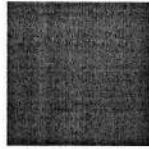

**CONSORCIO PUBLICO DE SAUDE DA MICRORREGIAO DE CRATO - CPSMC  
CRATO-CE**

|                              |     |                    |        |        |       |     |
|------------------------------|-----|--------------------|--------|--------|-------|-----|
| 2 F G COMERCIAL DE PRODUTOS  | 029 | 02.908.738/0001-87 | 218,43 | 210,00 | 33,49 | Sim |
| 3 CRALAB SAUDE E ODONTO LTDA | 038 | 35.397.052/0001-28 | 280,00 | 280,00 | 33,33 | Sim |

**DESCCLASSIFICADOS**

| Razão Social | Num Documento | Oferta Inicial | Oferta Final | Dif.(%) | ME |
|--------------|---------------|----------------|--------------|---------|----|
|--------------|---------------|----------------|--------------|---------|----|

**INABILITADOS**

| Razão Social | Num Documento | Oferta Inicial | Oferta Final | Dif.(%) | ME |
|--------------|---------------|----------------|--------------|---------|----|
|--------------|---------------|----------------|--------------|---------|----|

**MOVIMENTOS DO LOTE**

|   |                          |  |  |  |        |
|---|--------------------------|--|--|--|--------|
| 07/11/2023 09:49:53   | PUBLICADO                |  |  |  |        |
| 09/11/2023 00:00:00   | RECEPÇÃO DE PROPOSTAS    |  |  |  |        |
| 22/11/2023 23:59:00   | ANÁLISE DE PROPOSTAS     |  |  |  |        |
| 23/11/2023 10:01:13   | DISPUTA                  |  |  |  |        |
| 23/11/2023 10:01:13   | LANCE                    | CRALAB SAUDE E ODONTO LTDA (PARTICIPANTE 038)              |  |  | 280,00 |
| 23/11/2023 10:01:13   | LANCE                    | HSTORE COMÉRCIO DE PRODUTOS HOSPITALARES LTDA ME           |  |  | 325,00 |
| 23/11/2023 10:01:13   | LANCE                    | F G COMERCIAL DE PRODUTOS HOSPITALARES LTDA (PARTICIPANTE) |  |  | 218,43 |
| 23/11/2023 10:05:18   | LANCE                    | HSTORE COMÉRCIO DE PRODUTOS HOSPITALARES LTDA ME           |  |  | 217,00 |
| 23/11/2023 10:08:56   | LANCE                    | F G COMERCIAL DE PRODUTOS HOSPITALARES LTDA (PARTICIPANTE) |  |  | 210,00 |
| 23/11/2023 10:16:14   | TEMPO RANDÔMICO          |  |  |  |        |
| 23/11/2023 10:17:44   | LANCE                    | HSTORE COMÉRCIO DE PRODUTOS HOSPITALARES LTDA ME           |  |  | 205,00 |
| 23/11/2023 10:24:14   | NOTIFICAÇÃO SISTEMA      |  |  |  |        |
| Os seguintes participantes possuem direito de efetuar lance final e fechado: PARTICIPANTE 128, PARTICIPANTE 029, PARTICIPANTE 038 |                          |  |  |  |        |
| 23/11/2023 10:24:14   | FECHADO 1                |  |  |  |        |
| 23/11/2023 10:29:14   | NOTIFICAÇÃO SISTEMA      |  |  |  |        |
| O detentor da melhor oferta da etapa de lances é HSTORE COMÉRCIO DE PRODUTOS HOSPITALARES LTDA ME                                 |                          |  |  |  |        |
| 23/11/2023 10:29:15   | HABILITAÇÃO              |  |  |  |        |
| 23/11/2023 10:29:15   | NOTIFICAÇÃO SISTEMA      |  |  |  |        |
| Para compor o cadastro de reserva deste lote, clique no botão Cadastro Reserva  |                          |  |  |  |        |
| 23/11/2023 11:25:48   | MENSAGEM PREGOEIRO       |  |  |  |        |
| PARA PARTICIPANTE 128: Prezado licitante pode chegar ao valor de referência?  |                          |  |  |  |        |
| 23/11/2023 11:26:40   | LANCE                    | HSTORE COMÉRCIO DE PRODUTOS HOSPITALARES LTDA ME           |  |  | 157,31 |
| 27/11/2023 15:10:20   | MANIFESTAÇÃO DE RECURSOS |  |  |  |        |
| 27/11/2023 15:40:23   | EM ADJUDICAÇÃO           |  |  |  |        |
| 12/12/2023 10:46:35   | ADJUDICADO               |  |  |  |        |

**LOTE 43 - ADJUDICADO**

**CADEIRA DE BANHO/ HIGIÊNICA: FREIOS UNILATERAL, MATERIAL DE AÇO /FERRO PINTADO/ APOIO DOS APACIDADE ATÉ 140KG, DOBRÁVEL E POSSUI COLETOR.**

**VALORES UNITÁRIOS FINAIS**

|  |                     |                     |                  |
|--|---------------------|---------------------|------------------|
| Item: 43   | Unidade: UNIDADES   | Marca: DELLAMED     | Modelo: DELLAMED |
| Descrição: CADEIRA DE BANHO/ HIGIÊNICA: FREIOS UNILATERAL, MATERIAL DE AÇO /FERRO PINTADO/ APOIO DOS APACIDADE ATÉ 140KG, DOBRÁVEL E POSSUI COLETOR. |                     |                     |                  |
| Quantidade: 1  | Valor Unit.: 551,27 | Valor Total: 551,27 |                  |

**CLASSIFICAÇÃO**

| Razão Social                 | Num Documento | Oferta Inicial     | Oferta Final | Dif.(%) | ME  |
|------------------------------|---------------|--------------------|--------------|---------|-----|
| 1 F G COMERCIAL DE PRODUTOS  | 108           | 02.908.738/0001-87 | 551,27       |         | Sim |
| 2 CRALAB SAUDE E ODONTO LTDA | 061           | 35.397.052/0001-28 | 580,00       | 5,21    | Sim |



**CONSORCIO PUBLICO DE SAUDE DA MICRORREGIAO DE CRATO - CPSMC  
CRATO-CE**

|                                 |     |                    |          |          |        |     |
|---------------------------------|-----|--------------------|----------|----------|--------|-----|
| 3 MSB COMERCIO E REPRESENTAÇÕES | 016 | 05.696.303/0001-04 | 1.421,07 | 1.421,07 | 145,01 | Sim |
| 4 HSTORE COMÉRCIO DE PRODUTOS   | 123 | 40.083.056/0001-71 | 2.450,00 | 2.450,00 | 72,41  | Sim |

**DESCCLASSIFICADOS**

| Razão Social | Num Documento | Oferta Inicial | Oferta Final | Dif.(%) | ME |
|--------------|---------------|----------------|--------------|---------|----|
|--------------|---------------|----------------|--------------|---------|----|

**INABILITADOS**

| Razão Social | Num Documento | Oferta Inicial | Oferta Final | Dif.(%) | ME |
|--------------|---------------|----------------|--------------|---------|----|
|--------------|---------------|----------------|--------------|---------|----|

**MOVIMENTOS DO LOTE**

|   |                          |   |  |  |          |
|---|--------------------------|---|--|--|----------|
| 07/11/2023 09:49:53   | PUBLICADO                |   |  |  |          |
| 09/11/2023 00:00:00   | RECEPÇÃO DE PROPOSTAS    |   |  |  |          |
| 22/11/2023 23:59:00   | ANÁLISE DE PROPOSTAS     |   |  |  |          |
| 23/11/2023 10:01:14   | DISPUTA                  |   |  |  |          |
| 23/11/2023 10:01:14   | LANCE                    | CRALAB SAUDE E ODONTO LTDA (PARTICIPANTE 061)             |  |  | 580,00   |
| 23/11/2023 10:01:14   | LANCE                    | HSTORE COMÉRCIO DE PRODUTOS HOSPITALARES LTDA ME          |  |  | 2.450,00 |
| 23/11/2023 10:01:14   | LANCE                    | F G COMERCIAL DE PRODUTOS HOSPITALARES LTDA (PARTICIPANTE |  |  | 551,27   |
| 23/11/2023 10:01:14   | LANCE                    | MSB COMERCIO E REPRESENTAÇÕES LTDA EPP (PARTICIPANTE 016) |  |  | 1.421,07 |
| 23/11/2023 10:16:14   | TEMPO RANDÔMICO          |   |  |  |          |
| 23/11/2023 10:19:14   | NOTIFICAÇÃO SISTEMA      |   |  |  |          |
| Os seguintes participantes possuem direito de efetuar lance final e fechado: PARTICIPANTE 108, PARTICIPANTE 061, PARTICIPANTE 016 |                          |   |  |  |          |
| 23/11/2023 10:19:14   | FECHADO 1                |   |  |  |          |
| 23/11/2023 10:24:14   | NOTIFICAÇÃO SISTEMA      |   |  |  |          |
| Os seguintes participantes possuem direito de efetuar lance final e fechado: PARTICIPANTE 123                                     |                          |   |  |  |          |
| 23/11/2023 10:24:14   | FECHADO 2                |   |  |  |          |
| 23/11/2023 10:29:15   | NOTIFICAÇÃO SISTEMA      |   |  |  |          |
| O detentor da melhor oferta da etapa de lances é F G COMERCIAL DE PRODUTOS HOSPITALARES LTDA                                      |                          |   |  |  |          |
| 23/11/2023 10:29:15   | NOTIFICAÇÃO SISTEMA      |   |  |  |          |
| Para compor o cadastro de reserva deste lote, clique no botão Cadastro Reserva  |                          |   |  |  |          |
| 23/11/2023 10:29:15   | HABILITAÇÃO              |   |  |  |          |
| 27/11/2023 15:10:20   | MANIFESTAÇÃO DE RECURSOS |   |  |  |          |
| 27/11/2023 15:40:23   | EM ADJUDICAÇÃO           |   |  |  |          |
| 12/12/2023 10:46:36   | ADJUDICADO               |   |  |  |          |

**LOTE 44 - FRACASSADO**  
**CADEIRA DE BANHO/ HIGIÊNICA: FREIOS BILATERAL, MATERIAL DE AÇO /FERRO PINTADO/ APOIO DOS**  
**BRAÇOS E PÉS MÓVEL. CAPACIDADE ATÉ 300KG, DOBRÁVEL E POSSUI COLETOR.**

**VALORES UNITÁRIOS FINAIS**

|  |                   |        |                   |
|--|-------------------|--------|-------------------|
| Item: 44   | Unidade: UNIDADES | Marca: | Modelo:           |
| Descrição: CADEIRA DE BANHO/ HIGIÊNICA: FREIOS BILATERAL, MATERIAL DE AÇO /FERRO PINTADO/ APOIO DOS BRAÇOS E PÉS MÓVEL. CAPACIDADE ATÉ 300KG, DOBRÁVEL E POSSUI COLETOR. |                   |        |                   |
| Quantidade: 1  | Valor Unit.: 0,00 |        | Valor Total: 0,00 |

**CLASSIFICAÇÃO**

| Razão Social | Num Documento | Oferta Inicial | Oferta Final | Dif.(%) | ME |
|--------------|---------------|----------------|--------------|---------|----|
|--------------|---------------|----------------|--------------|---------|----|

**DESCCLASSIFICADOS**

| Razão Social                | Num Documento | Oferta Inicial     | Oferta Final | Dif.(%)  | ME  |
|-----------------------------|---------------|--------------------|--------------|----------|-----|
| HSTORE COMÉRCIO DE PRODUTOS | 074           | 40.083.056/0001-71 | 3.200,00     | 3.200,00 | Sim |



**CONSORCIO PUBLICO DE SAUDE DA MICRORREGIAO DE CRATO - CPSMG  
CRATO-CE**

**INABILITADOS**

| Razão Social  | Num Documento   | Oferta Inicial                                   | Oferta Final | Dif.(%) | ME       |
|---|---|--|--------------|---------|----------|
| <b>MOVIMENTOS DO LOTE</b>   |   |  |              |         |          |
| 07/11/2023 09:49:53   | PUBLICADO   |  |              |         |          |
| 09/11/2023 00:00:00   | RECEPÇÃO DE PROPOSTAS                                     |  |              |         |          |
| 22/11/2023 23:59:00   | ANÁLISE DE PROPOSTAS                                      |  |              |         |          |
| 23/11/2023 10:01:15   | DISPUTA   |  |              |         |          |
| 23/11/2023 10:01:15   | LANCE   | HSTORE COMÉRCIO DE PRODUTOS HOSPITALARES LTDA ME |              |         | 3.200,00 |
| 23/11/2023 10:16:15   | TEMPO RANDÔMICO   |  |              |         |          |
| 23/11/2023 10:20:15   | NOTIFICAÇÃO SISTEMA                                       |  |              |         |          |
| O detentor da melhor oferta da etapa de lances é HSTORE COMÉRCIO DE PRODUTOS HOSPITALARES LTDA ME             |   |  |              |         |          |
| 23/11/2023 10:20:15   | HABILITAÇÃO   |  |              |         |          |
| 23/11/2023 10:20:15   | NOTIFICAÇÃO SISTEMA                                       |  |              |         |          |
| Para compor o cadastro de reserva deste lote, clique no botão Cadastro Reserva                                |   |  |              |         |          |
| 23/11/2023 11:26:32   | MENSAGEM PREGOEIRO  |  |              |         |          |
| PARA PARTICIPANTE 074: Prezado licitante pode chegar ao valor de referência?                                  |   |  |              |         |          |
| 23/11/2023 11:48:17   | MENSAGEM HSTORE COMÉRCIO DE PRODUTOS HOSPITALARES LTDA ME |  |              |         |          |
| Bom dia, infelizmente não temos como chegar no valor referencia.  |   |  |              |         |          |
| 23/11/2023 11:56:28   | MENSAGEM PREGOEIRO  |  |              |         |          |
| PARA PARTICIPANTE 074: Certo.   |   |  |              |         |          |
| 23/11/2023 11:56:57   | DESCLASSIFICAÇÃO DE PARTICIPANTE PREGOEIRO                |  |              |         |          |
| HSTORE COMÉRCIO DE PRODUTOS HOSPITALARES LTDA ME desclassificado. Motivo: Lance acima do valor de referência. |   |  |              |         |          |
| 27/11/2023 15:10:20   | MANIFESTAÇÃO DE RECURSOS                                  |  |              |         |          |
| 27/11/2023 15:40:22   | EM ADJUDICAÇÃO  |  |              |         |          |
| 12/12/2023 10:46:37   | FRACASSADO  |  |              |         |          |

**LOTE 45 - ADJUDICADO**

**CADEIRA DE RODAS INFANTIL. FABRICADA EM TUBOS DE AÇO DE CARBONO COM ASSENTO E ENCOSTO REVESTIDO EM NYLO N, DOBRÁVEL EM X FREIOS BILATERAIS, ARO IMPULSOR BILATERAL EM NYLON, APOIOS PARA OS BRAÇOS FIXOS E APOIO EM NYLON INJETADO. APOIO PARA OS PÉS COM REGUL**

**VALORES UNITÁRIOS FINAIS**

|  |                       |                       |              |
|--|-----------------------|-----------------------|--------------|
| Item: 45   | Unidade: UNIDADES     | Marca: DUNE           | Modelo: DUNE |
| Descrição: CADEIRA DE RODAS INFANTIL. FABRICADA EM TUBOS DE AÇO DE CARBONO COM ASSENTO E ENCOSTO REVESTIDO EM NYLO N, DOBRÁVEL EM X FREIOS BILATERAIS, ARO IMPULSOR BILATERAL EM NYLON, APOIOS PARA OS BRAÇOS FIXOS E APOIO EM NYLON INJETADO. APOIO PARA OS PÉS COM REGULAGEM DE ALTURA E COMPRIMENTO REBATÍVEIS LATERALMENTE, APOIO PARA PANTURRILHA ELEVÁVEL COM ESPUMA, RODAS DIANTEIRAS ARO 8" COM PNEUS MACIÇOS COM ROLAMENTO DUPLO, GARFOS EM AÇO CARBONO MACIÇO E ACHATADORODAS TRASEIRAS ARO 20" EM ALUMÍNIO COM PNEUS INFLÁVEIS COM ROLAMENTO DUPLO BLINDADO. PINTURA EPÓXI (ELETROSTÁTICA). ESPECIFICAÇÕES MÍNIMAS: LARGURA DO ASSENTO 35 ALTURA DO ASSENTO NO CHÃO 49 LARGURA TOTAL ABERTA 58 PESO DA CADEIRA 12 KG CAPACIDADE DE PESO 60 KG. RESISTENTE, CONFORTÁVEL, E DE FÁCIL MANUSEIO |                       |                       |              |
| Quantidade: 2  | Valor Unit.: 1.015,36 | Valor Total: 2.030,72 |              |

**CLASSIFICAÇÃO**

| Razão Social                    | Num Documento          | Oferta Inicial | Oferta Final | Dif.(%) | ME  |
|---------------------------------|------------------------|----------------|--------------|---------|-----|
| 1 F G COMERCIAL DE PRODUTOS     | 130 02.908.738/0001-87 | 1.359,00       | 1.015,36     |         | Sim |
| 2 MSB COMERCIO E REPRESENTAÇÕES | 069 05.696.303/0001-04 | 2.265,00       | 2.265,00     | 123,07  | Sim |
| 3 HSTORE COMÉRCIO DE PRODUTOS   | 043 40.083.056/0001-71 | 2.400,00       | 2.400,00     | 5,96    | Sim |
| 4 CRALAB SAUDE E ODONTO LTDA    | 008 35.397.052/0001-28 | 2.400,00       | 2.400,00     | 0,00    | Sim |

**DESCLASSIFICADOS**



CONSORCIO PUBLICO DE SAUDE DA MICRORREGIAO DE CRATO - CPSMC  
CRATO-CE

| Razão Social              | Num Documento          | Oferta Inicial | Oferta Final | Dif.(%) | ME  |
|---------------------------|------------------------|----------------|--------------|---------|-----|
| DIRCEU LONGO & CIA. LTDA. | 112 92.823.764/0001-03 | 1.300,00       | 1.111,99     |         | Sim |

INABILITADOS

| Razão Social | Num Documento | Oferta Inicial | Oferta Final | Dif.(%) | ME |
|--------------|---------------|----------------|--------------|---------|----|
|--------------|---------------|----------------|--------------|---------|----|

MOVIMENTOS DO LOTE

|   |  |   |  |          |
|---|--|---|--|----------|
| 07/11/2023 09:49:53   | PUBLICADO                                  |   |  |          |
| 09/11/2023 00:00:00   | RECEPÇÃO DE PROPOSTAS                      |   |  |          |
| 22/11/2023 23:59:00   | ANÁLISE DE PROPOSTAS                       |   |  |          |
| 23/11/2023 10:01:15   | DISPUTA                                    |   |  |          |
| 23/11/2023 10:01:15   | LANCE                                      | CRALAB SAUDE E ODONTO LTDA (PARTICIPANTE 008)             |  | 2.400,00 |
| 23/11/2023 10:01:15   | LANCE                                      | HSTORE COMÉRCIO DE PRODUTOS HOSPITALARES LTDA ME          |  | 2.400,00 |
| 23/11/2023 10:01:15   | LANCE                                      | F G COMERCIAL DE PRODUTOS HOSPITALARES LTDA (PARTICIPANTE |  | 1.359,00 |
| 23/11/2023 10:01:15   | LANCE                                      | DIRCEU LONGO & CIA. LTDA. (PARTICIPANTE 112)              |  | 1.300,00 |
| 23/11/2023 10:01:15   | LANCE                                      | MSB COMERCIO E REPRESENTAÇÕES LTDA EPP (PARTICIPANTE 069) |  | 2.265,00 |
| 23/11/2023 10:09:14   | LANCE                                      | F G COMERCIAL DE PRODUTOS HOSPITALARES LTDA (PARTICIPANTE |  | 1.290,00 |
| 23/11/2023 10:16:15   | TEMPO RANDÔMICO                            |   |  |          |
| 23/11/2023 10:16:20   | LANCE                                      | DIRCEU LONGO & CIA. LTDA. (PARTICIPANTE 112)              |  | 1.289,97 |
| 23/11/2023 10:20:15   | NOTIFICAÇÃO SISTEMA                        |   |  |          |
| Alguns participantes do lote ofertaram valores iguais de proposta/lance. O sorteio entre eles foi realizado.                      |  |   |  |          |
| 23/11/2023 10:20:15   | NOTIFICAÇÃO SISTEMA                        |   |  |          |
| Os seguintes participantes possuem direito de efetuar lance final e fechado: PARTICIPANTE 112, PARTICIPANTE 130, PARTICIPANTE 069 |  |   |  |          |
| 23/11/2023 10:20:15   | FECHADO 1                                  |   |  |          |
| 23/11/2023 10:21:18   | LANCE                                      | DIRCEU LONGO & CIA. LTDA. (PARTICIPANTE 112)              |  | 1.111,99 |
| 23/11/2023 10:22:29   | LANCE                                      | F G COMERCIAL DE PRODUTOS HOSPITALARES LTDA (PARTICIPANTE |  | 1.132,50 |
| 23/11/2023 10:25:16   | NOTIFICAÇÃO SISTEMA                        |   |  |          |
| O detentor da melhor oferta da etapa de lances é DIRCEU LONGO & CIA. LTDA.  |  |   |  |          |
| 23/11/2023 10:25:16   | HABILITAÇÃO                                |   |  |          |
| 23/11/2023 10:25:16   | NOTIFICAÇÃO SISTEMA                        |   |  |          |
| Para compor o cadastro de reserva deste lote, clique no botão Cadastro Reserva  |  |   |  |          |
| 23/11/2023 10:40:07   | MENSAGEM                                   | DIRCEU LONGO & CIA. LTDA. (PARTICIPANTE 112)              |  |          |
| Bom dia, infelizmente não será possível atender o valor de referência para o item.  |  |   |  |          |
| 23/11/2023 11:26:43   | MENSAGEM                                   | PREGOEIRO   |  |          |
| PARA PARTICIPANTE 112: Prezado licitante pode chegar ao valor de referência?  |  |   |  |          |
| 23/11/2023 11:29:03   | MENSAGEM                                   | DIRCEU LONGO & CIA. LTDA. (PARTICIPANTE 112)              |  |          |
| Bom dia, infelizmente não conseguimos atender.  |  |   |  |          |
| 23/11/2023 11:38:43   | MENSAGEM                                   | PREGOEIRO   |  |          |
| PARA PARTICIPANTE 112: Certo.   |  |   |  |          |
| 23/11/2023 11:41:15   | NOTIFICAÇÃO SISTEMA                        |   |  |          |
| O detentor da melhor oferta é F G COMERCIAL DE PRODUTOS HOSPITALARES LTDA   |  |   |  |          |
| 23/11/2023 11:41:16   | DESCLASSIFICAÇÃO DE PARTICIPANTE PREGOEIRO |   |  |          |
| DIRCEU LONGO & CIA. LTDA. desclassificado. Motivo: Lance acima do valor de referência.  |  |   |  |          |
| 23/11/2023 11:41:41   | MENSAGEM PREGOEIRO                         |   |  |          |
| PARA PARTICIPANTE 130: Prezado licitante pode chegar ao valor de referência?  |  |   |  |          |
| 23/11/2023 12:21:31   | LANCE                                      | F G COMERCIAL DE PRODUTOS HOSPITALARES LTDA (PARTICIPANTE |  | 1.015,36 |
| 27/11/2023 15:10:20   | MANIFESTAÇÃO DE RECURSOS                   |   |  |          |
| 27/11/2023 15:40:23   | EM ADJUDICAÇÃO                             |   |  |          |

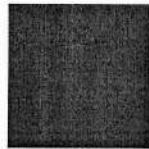

**CONSORCIO PUBLICO DE SAUDE DA MICRORREGIAO DE CRATO - CPSMC  
CRATO-CE**

12/12/2023 10:46:38 ADJUDICADO

**LOTE 46 - FRACASSADO**  
**CADEIRA DE RODAS PARA OBESOS - TIPO DE FUNCIONAMENTO MANUAL TIPO CONSTRUTIVO DOBRÁVEL**  
**MATERIA ESTRUTUR A AÇO CARBONO ACABEMTO ESTRUTURA -PINTURA EPÓXI.APOIO BRAÇOS**  
**ESCAMOTEÁVEIS TIPO DE PNEU DIAMETRO GIRAT ÓRIO AMCIÇO 8" TIPO PNEU TRASEIRO FIXO 24" TIPO F**

**VALORES UNITÁRIOS FINAIS**

|  |                   |                   |         |
|--|-------------------|-------------------|---------|
| Item: 46   | Unidade: UNIDADES | Marca:            | Modelo: |
| Descrição: CADEIRA DE RODAS PARA OBESOS - TIPO DE FUNCIONAMENTO MANUAL TIPO CONSTRUTIVO DOBRÁVEL<br>MATERIA ESTRUTUR A AÇO CARBONO ACABEMTO ESTRUTURA -PINTURA EPÓXI.APOIO BRAÇOS ESCAMOTEÁVEIS TIPO<br>DE PNEU DIAMETRO GIRAT ÓRIO AMCIÇO 8" TIPO PNEU TRASEIRO FIXO 24" TIPO FREIO BILATERAL APOIO PÉS<br>REGULÁVEL CAPACIDADE MÁXIMA ATÉ 200KG. |                   |                   |         |
| Quantidade: 2  | Valor Unit.: 0,00 | Valor Total: 0,00 |         |

**CLASSIFICAÇÃO**

| Razão Social                  | Num | Documento          | Oferta Inicial | Oferta Final | Dif.(%)  | ME  |
|-------------------------------|-----|--------------------|----------------|--------------|----------|-----|
| <b>DESCLASSIFICADOS</b>       |     |                    |                |              |          |     |
| Razão Social                  | Num | Documento          | Oferta Inicial | Oferta Final | Dif.(%)  | ME  |
| F G COMERCIAL DE PRODUTOS     | 066 | 02.908.738/0001-87 | 2.456,12       | 2.046,77     |          | Sim |
| HSTORE COMÉRCIO DE PRODUTOS   | 046 | 40.083.056/0001-71 | 3.500,00       | 2.225,50     | 8,7323   | Sim |
| DIRCEU LONGO & CIA. LTDA.     | 116 | 92.823.764/0001-03 | 3.200,00       | 2.680,70     | 20,4538  | Sim |
| CRALAB SAUDE E ODONTO LTDA    | 040 | 35.397.052/0001-28 | 6.400,00       | 6.400,00     | 138,7436 | Sim |
| MSB COMERCIO E REPRESENTAÇÕES | 131 | 05.696.303/0001-04 | 7.606,29       | 7.606,29     | 18,8483  | Sim |

**INABILITADOS**

| Razão Social | Num | Documento | Oferta Inicial | Oferta Final | Dif.(%) | ME |
|--------------|-----|-----------|----------------|--------------|---------|----|
|--------------|-----|-----------|----------------|--------------|---------|----|

**MOVIMENTOS DO LOTE**

|   |                              |   |  |  |                 |
|---|------------------------------|---|--|--|-----------------|
| 07/11/2023 09:49:53   | <b>PUBLICADO</b>             |   |  |  |                 |
| 09/11/2023 00:00:00   | <b>RECEPÇÃO DE PROPOSTAS</b> |   |  |  |                 |
| 22/11/2023 23:59:00   | <b>ANÁLISE DE PROPOSTAS</b>  |   |  |  |                 |
| 23/11/2023 10:01:15   | <b>DISPUTA</b>               |   |  |  |                 |
| 23/11/2023 10:01:15   | <b>LANCE</b>                 | MSB COMERCIO E REPRESENTAÇÕES LTDA EPP (PARTICIPANTE 131) |  |  | <b>7.606,29</b> |
| 23/11/2023 10:01:15   | <b>LANCE</b>                 | CRALAB SAUDE E ODONTO LTDA (PARTICIPANTE 040)             |  |  | <b>6.400,00</b> |
| 23/11/2023 10:01:15   | <b>LANCE</b>                 | HSTORE COMÉRCIO DE PRODUTOS HOSPITALARES LTDA ME          |  |  | <b>3.500,00</b> |
| 23/11/2023 10:01:15   | <b>LANCE</b>                 | DIRCEU LONGO & CIA. LTDA. (PARTICIPANTE 116)              |  |  | <b>3.200,00</b> |
| 23/11/2023 10:01:15   | <b>LANCE</b>                 | F G COMERCIAL DE PRODUTOS HOSPITALARES LTDA (PARTICIPANTE |  |  | <b>2.456,12</b> |
| 23/11/2023 10:09:32   | <b>LANCE</b>                 | HSTORE COMÉRCIO DE PRODUTOS HOSPITALARES LTDA ME          |  |  | <b>2.455,00</b> |
| 23/11/2023 10:10:46   | <b>LANCE</b>                 | F G COMERCIAL DE PRODUTOS HOSPITALARES LTDA (PARTICIPANTE |  |  | <b>2.440,00</b> |
| 23/11/2023 10:16:16   | <b>TEMPO RANDÔMICO</b>       |   |  |  |                 |
| 23/11/2023 10:17:30   | <b>LANCE</b>                 | HSTORE COMÉRCIO DE PRODUTOS HOSPITALARES LTDA ME          |  |  | <b>2.225,50</b> |
| 23/11/2023 10:22:16   | <b>NOTIFICAÇÃO SISTEMA</b>   |   |  |  |                 |
| Os seguintes participantes possuem direito de efetuar lance final e fechado: PARTICIPANTE 046, PARTICIPANTE 066, PARTICIPANTE 116 |                              |   |  |  |                 |
| 23/11/2023 10:22:16   | <b>FECHADO 1</b>             |   |  |  |                 |
| 23/11/2023 10:23:18   | <b>LANCE</b>                 | DIRCEU LONGO & CIA. LTDA. (PARTICIPANTE 116)              |  |  | <b>2.680,70</b> |
| 23/11/2023 10:25:54   | <b>LANCE</b>                 | F G COMERCIAL DE PRODUTOS HOSPITALARES LTDA (PARTICIPANTE |  |  | <b>2.046,77</b> |
| 23/11/2023 10:27:16   | <b>NOTIFICAÇÃO SISTEMA</b>   |   |  |  |                 |
| O detentor da melhor oferta da etapa de lances é F G COMERCIAL DE PRODUTOS HOSPITALARES LTDA                                      |                              |   |  |  |                 |





**CONSORCIO PUBLICO DE SAUDE DA MICRORREGIAO DE CRATO - CPSMC  
CRATO-CE**

23/11/2023 10:27:16 **HABILITAÇÃO**

23/11/2023 10:27:16 **NOTIFICAÇÃO SISTEMA**

Para compor o cadastro de reserva deste lote, clique no botão Cadastro Reserva

23/11/2023 11:27:07 **MENSAGEM PREGOEIRO**

PARA PARTICIPANTE 066: Prezado licitante pode chegar ao valor de referência?

23/11/2023 13:09:51 **MENSAGEM F G COMERCIAL DE PRODUTOS HOSPITALARES LTDA**

bom dia, nao consigo chega o preço de referencia

23/11/2023 13:30:52 **MENSAGEM PREGOEIRO**

PARA PARTICIPANTE 066: ok

23/11/2023 13:31:29 **NOTIFICAÇÃO SISTEMA**

O detentor da melhor oferta é HSTORE COMÉRCIO DE PRODUTOS HOSPITALARES LTDA ME

23/11/2023 13:31:30 **DECLASSIFICAÇÃO DE PARTICIPANTE PREGOEIRO**

F G COMERCIAL DE PRODUTOS HOSPITALARES LTDA desclassificado. Motivo: Lance acima do valor estimado.

23/11/2023 13:36:46 **MENSAGEM PREGOEIRO**

PARA PARTICIPANTE 046: Prezado licitante pode chegar ao valor de referência?

23/11/2023 14:08:38 **MENSAGEM PREGOEIRO**

PARA PARTICIPANTE 046: Prezado licitante, devido a morosidade na resposta sobre a possibilidade de readequar o valor do seu lance ao preço de referência, será concedido um prazo de 20 minutos para a sua manifestação. Caso o Sr. não se manifeste dentro prazo concedido, o seu lance será desclassificado do referido item.

23/11/2023 14:42:28 **DECLASSIFICAÇÃO DE PARTICIPANTE PREGOEIRO**

HSTORE COMÉRCIO DE PRODUTOS HOSPITALARES LTDA ME desclassificado. Motivo: Lance acima do valor estimado.

23/11/2023 14:42:28 **NOTIFICAÇÃO SISTEMA**

O detentor da melhor oferta é DIRCEU LONGO & CIA. LTDA.

23/11/2023 14:48:35 **MENSAGEM DIRCEU LONGO & CIA. LTDA. (PARTICIPANTE 116)**

Boa tarde, infelizmente não será possível atender o valor de referência.

23/11/2023 14:49:37 **DECLASSIFICAÇÃO DE PARTICIPANTE PREGOEIRO**

DIRCEU LONGO & CIA. LTDA. desclassificado. Motivo: Lance acima do valor de referencia.

23/11/2023 14:49:37 **NOTIFICAÇÃO SISTEMA**

O detentor da melhor oferta é CRALAB SAUDE E ODONTO LTDA

23/11/2023 14:50:04 **MENSAGEM PREGOEIRO**

PARA PARTICIPANTE 040: Prezado licitante pode chegar ao valor de referência?

23/11/2023 15:13:52 **MENSAGEM PREGOEIRO**

PARA PARTICIPANTE 040: Prezado licitante, devido a morosidade na resposta sobre a possibilidade de readequar o valor do seu lance ao preço de referência, será concedido um prazo de 20 minutos para a sua manifestação. Caso o Sr. não se manifeste dentro prazo concedido, o seu lance será desclassificado do referido item.

23/11/2023 15:29:47 **MENSAGEM CRALAB SAUDE E ODONTO LTDA (PARTICIPANTE 040)**

Boa tarde. Infelizmente não conseguimos reduzir para estimativa

23/11/2023 15:32:40 **MENSAGEM PREGOEIRO**

PARA PARTICIPANTE 040: Ok.

23/11/2023 15:33:01 **DECLASSIFICAÇÃO DE PARTICIPANTE PREGOEIRO**

CRALAB SAUDE E ODONTO LTDA desclassificado. Motivo: Lance acima do valor de referência.

23/11/2023 15:33:01 **NOTIFICAÇÃO SISTEMA**

O detentor da melhor oferta é MSB COMERCIO E REPRESENTAÇÕES LTDA EPP

23/11/2023 15:36:13 **MENSAGEM PREGOEIRO**

PARA PARTICIPANTE 131: Prezado licitante pode chegar ao valor de referência?

23/11/2023 15:40:43 **MENSAGEM PREGOEIRO**

PARA PARTICIPANTE 131: Prezado licitante, devido a morosidade na resposta sobre a possibilidade de readequar o valor do seu lance ao preço de referência, será concedido um prazo de 20 minutos para a sua manifestação. Caso o Sr. não se manifeste dentro prazo concedido, o seu lance será desclassificado do referido item.

23/11/2023 15:55:15 **MENSAGEM MSB COMERCIO E REPRESENTAÇÕES LTDA EPP (PARTICIPANTE**

lamentamos, mas não conseguimos reduzir para a estimativa !!!

23/11/2023 15:56:17 **MENSAGEM PREGOEIRO**

PARA PARTICIPANTE 131: Ok.



**CONSORCIO PUBLICO DE SAUDE DA MICRORREGIAO DE CRATO - CPSMC  
CRATO-CE**

23/11/2023 15:56:39 **DECLASSIFICAÇÃO DE PARTICIPANTE** PREGOEIRO  
MSB COMERCIO E REPRESENTAÇÕES LTDA EPP desclassificado. Motivo: Lance acima do valor estimado.

27/11/2023 15:10:20 **MANIFESTAÇÃO DE RECURSOS**

27/11/2023 15:40:24 **EM ADJUDICAÇÃO**

12/12/2023 10:46:39 **FRACASSADO**

**LOTE 47 - ADJUDICADO**

**CADEIRA QUICK MASSAGEM. CADEIRA ERGONÔMICA DESMOTÁVEL, EM AÇO DE CARBONO, IDEAL PARA MASSAGEM E SHIATSU. É PORTÁTIL; ELÉTRICA. COR VERDE. NÃO É DOBRÁVEL. COM BURACO PARA O ROSTRO. COMPRIMENTO X LARGURA X ALTURA: 110 CM X 54 CM X 130 CM. PESO MÁXIMO SUPOR**

**VALORES UNITÁRIOS FINAIS**

Item: 47      Unidade: UNIDADES      Marca: ARKTUS      Modelo: ARKTUS  
Descrição: CADEIRA QUICK MASSAGEM. CADEIRA ERGONÔMICA DESMOTÁVEL, EM AÇO DE CARBONO, IDEAL PARA MASSAGEM E SHIATSU. É PORTÁTIL; ELÉTRICA. COR VERDE. NÃO É DOBRÁVEL. COM BURACO PARA O ROSTRO. COMPRIMENTO X LARGURA X ALTURA: 110 CM X 54 CM X 130 CM. PESO MÁXIMO SUPORTADO: 140 KG  
Quantidade: 3      Valor Unit.: 1.025,40      Valor Total: 3.076,20

**CLASSIFICAÇÃO**

| Razão Social                    | Num | Documento          | Oferta Inicial | Oferta Final | Dif.(%) | ME  |
|---------------------------------|-----|--------------------|----------------|--------------|---------|-----|
| 1 CRALAB SAUDE E ODONTO LTDA    | 051 | 35.397.052/0001-28 | 1.259,90       | 1.025,40     |         | Sim |
| 2 F G COMERCIAL DE PRODUTOS     | 025 | 02.908.738/0001-87 | 1.506,44       | 1.250,00     | 21,90   | Sim |
| 3 HSTORE COMÉRCIO DE PRODUTOS   | 003 | 40.083.056/0001-71 | 2.100,00       | 1.255,00     | 0,40    | Sim |
| 4 MSB COMERCIO E REPRESENTAÇÕES | 060 | 05.696.303/0001-04 | 1.954,80       | 1.954,80     | 55,76   | Sim |

**DECLASSIFICADOS**

| Razão Social | Num | Documento | Oferta Inicial | Oferta Final | Dif.(%) | ME |
|--------------|-----|-----------|----------------|--------------|---------|----|
|--------------|-----|-----------|----------------|--------------|---------|----|

**INABILITADOS**

| Razão Social | Num | Documento | Oferta Inicial | Oferta Final | Dif.(%) | ME |
|--------------|-----|-----------|----------------|--------------|---------|----|
|--------------|-----|-----------|----------------|--------------|---------|----|

**MOVIMENTOS DO LOTE**

|   |                              |   |  |  |          |
|---|------------------------------|---|--|--|----------|
| 07/11/2023 09:49:53   | <b>PUBLICADO</b>             |   |  |  |          |
| 09/11/2023 00:00:00   | <b>RECEPÇÃO DE PROPOSTAS</b> |   |  |  |          |
| 22/11/2023 23:59:00   | <b>ANÁLISE DE PROPOSTAS</b>  |   |  |  |          |
| 23/11/2023 10:01:16   | <b>DISPUTA</b>               |   |  |  |          |
| 23/11/2023 10:01:16   | LANCE                        | CRALAB SAUDE E ODONTO LTDA (PARTICIPANTE 051)             |  |  | 1.259,90 |
| 23/11/2023 10:01:16   | LANCE                        | HSTORE COMÉRCIO DE PRODUTOS HOSPITALARES LTDA ME          |  |  | 2.100,00 |
| 23/11/2023 10:01:16   | LANCE                        | MSB COMERCIO E REPRESENTAÇÕES LTDA EPP (PARTICIPANTE 060) |  |  | 1.954,80 |
| 23/11/2023 10:01:16   | LANCE                        | F G COMERCIAL DE PRODUTOS HOSPITALARES LTDA (PARTICIPANTE |  |  | 1.506,44 |
| 23/11/2023 10:03:55   | LANCE                        | HSTORE COMÉRCIO DE PRODUTOS HOSPITALARES LTDA ME          |  |  | 1.259,00 |
| 23/11/2023 10:09:33   | LANCE                        | F G COMERCIAL DE PRODUTOS HOSPITALARES LTDA (PARTICIPANTE |  |  | 1.255,37 |
| 23/11/2023 10:16:10   | LANCE                        | HSTORE COMÉRCIO DE PRODUTOS HOSPITALARES LTDA ME          |  |  | 1.255,00 |
| 23/11/2023 10:16:16   | <b>TEMPO RANDÔMICO</b>       |   |  |  |          |
| 23/11/2023 10:23:16   | <b>NOTIFICAÇÃO SISTEMA</b>   |   |  |  |          |
| Os seguintes participantes possuem direito de efetuar lance final e fechado: PARTICIPANTE 003, PARTICIPANTE 025, PARTICIPANTE 051 |                              |   |  |  |          |
| 23/11/2023 10:23:16   | <b>FECHADO 1</b>             |   |  |  |          |
| 23/11/2023 10:24:26   | LANCE                        | CRALAB SAUDE E ODONTO LTDA (PARTICIPANTE 051)             |  |  | 1.039,50 |
| 23/11/2023 10:27:55   | LANCE                        | F G COMERCIAL DE PRODUTOS HOSPITALARES LTDA (PARTICIPANTE |  |  | 1.250,00 |





**CONSORCIO PUBLICO DE SAUDE DA MICRORREGIAO DE CRATO - CPSMC  
CRATO-CE**

23/11/2023 10:28:17 NOTIFICAÇÃO SISTEMA

O detentor da melhor oferta da etapa de lances é CRALAB SAUDE E ODONTO LTDA

23/11/2023 10:28:17 NOTIFICAÇÃO SISTEMA

Para compor o cadastro de reserva deste lote, clique no botão Cadastro Reserva

23/11/2023 10:28:17 HABILITAÇÃO

23/11/2023 11:15:39 LANCE CRALAB SAUDE E ODONTO LTDA (PARTICIPANTE 051) 1.025,40

27/11/2023 15:10:20 MANIFESTAÇÃO DE RECURSOS

27/11/2023 15:40:23 EM ADJUDICAÇÃO

12/12/2023 10:46:40 ADJUDICADO

**LOTE 48 - FRACASSADO**

**CAIXA DE PROVAS COMPLETA MALETA DE ALUMÍNIO COM ESTOJO DE MADEIRA, CONTENDO CONJUNTO COMPLETO DE 266 LENTES DE CRISTAL, COM ANEL DE METAL CROMADO. POSSUI CONJUNTO DE: - 80 PARES DE LENTES ESFÉRICAS (40 PARES LENTES POSITIVAS; 40 PARES LENTES NEGATIVAS) -**

**VALORES UNITÁRIOS FINAIS**

|   |                    |                   |         |                   |
|---|--------------------|-------------------|---------|-------------------|
| Item: 48  | Unidade: CONJUNTOS | Marca:            | Modelo: |                   |
| Descrição: CAIXA DE PROVAS COMPLETA MALETA DE ALUMÍNIO COM ESTOJO DE MADEIRA, CONTENDO CONJUNTO COMPLETO DE 266 LENTES DE CRISTAL, COM ANEL DE METAL CROMADO. POSSUI CONJUNTO DE: - 80 PARES DE LENTES ESFÉRICAS (40 PARES LENTES POSITIVAS; 40 PARES LENTES NEGATIVAS) - 40 PARES DE LENTES CILÍNDRICAS (20 PARES LENTES POSITIVAS; 20 PAR ES LENTES NEGATIVAS) -14 PRISMAS DE 0,5 A 10 -1 PAR DE CILINDROS CRUZADOS -ACESSÓRIO: 10 LENTES DIVERSAS ACOMPANHA ARMAÇÃO DE PROVA |                    |                   |         |                   |
| Quantidade: 1   |                    | Valor Unit.: 0,00 |         | Valor Total: 0,00 |

**CLASSIFICAÇÃO**

| Razão Social | Num Documento | Oferta Inicial | Oferta Final | Dif.(%) | ME |
|--------------|---------------|----------------|--------------|---------|----|
|--------------|---------------|----------------|--------------|---------|----|

**DECLASSIFICADOS**

| Razão Social                | Num Documento          | Oferta Inicial | Oferta Final | Dif.(%) | ME  |
|-----------------------------|------------------------|----------------|--------------|---------|-----|
| F G COMERCIAL DE PRODUTOS   | 015 02.908.738/0001-87 | 5.202,00       | 4.335,00     |         | Sim |
| HSTORE COMÉRCIO DE PRODUTOS | 110 40.083.056/0001-71 | 7.200,00       | 4.825,00     | 11,3033 | Sim |

**INABILITADOS**

| Razão Social | Num Documento | Oferta Inicial | Oferta Final | Dif.(%) | ME |
|--------------|---------------|----------------|--------------|---------|----|
|--------------|---------------|----------------|--------------|---------|----|

**MOVIMENTOS DO LOTE**

|   |                       |   |  |  |          |
|---|-----------------------|---|--|--|----------|
| 07/11/2023 09:49:53   | PUBLICADO             |   |  |  |          |
| 09/11/2023 00:00:00   | RECEPÇÃO DE PROPOSTAS |   |  |  |          |
| 22/11/2023 23:59:00   | ANÁLISE DE PROPOSTAS  |   |  |  |          |
| 23/11/2023 10:01:16   | DISPUTA               |   |  |  |          |
| 23/11/2023 10:01:16   | LANCE                 | HSTORE COMÉRCIO DE PRODUTOS HOSPITALARES LTDA ME          |  |  | 7.200,00 |
| 23/11/2023 10:01:16   | LANCE                 | F G COMERCIAL DE PRODUTOS HOSPITALARES LTDA (PARTICIPANTE |  |  | 5.202,00 |
| 23/11/2023 10:03:32   | LANCE                 | HSTORE COMÉRCIO DE PRODUTOS HOSPITALARES LTDA ME          |  |  | 5.201,00 |
| 23/11/2023 10:11:17   | LANCE                 | F G COMERCIAL DE PRODUTOS HOSPITALARES LTDA (PARTICIPANTE |  |  | 5.150,00 |
| 23/11/2023 10:15:54   | LANCE                 | HSTORE COMÉRCIO DE PRODUTOS HOSPITALARES LTDA ME          |  |  | 5.149,00 |
| 23/11/2023 10:16:17   | TEMPO RANDÔMICO       |   |  |  |          |
| 23/11/2023 10:22:17   | NOTIFICAÇÃO SISTEMA   |   |  |  |          |
| Os seguintes participantes possuem direito de efetuar lance final e fechado: PARTICIPANTE 110, PARTICIPANTE 015 |                       |   |  |  |          |
| 23/11/2023 10:22:17   | FECHADO 1             |   |  |  |          |
| 23/11/2023 10:22:57   | LANCE                 | F G COMERCIAL DE PRODUTOS HOSPITALARES LTDA (PARTICIPANTE |  |  | 4.335,00 |
| 23/11/2023 10:26:07   | LANCE                 | HSTORE COMÉRCIO DE PRODUTOS HOSPITALARES LTDA ME          |  |  | 4.825,00 |



**CONSORCIO PUBLICO DE SAUDE DA MICRORREGIAO DE CRATO - CPSMC  
CRATO-CE**

23/11/2023 10:27:17 NOTIFICAÇÃO SISTEMA

O detentor da melhor oferta da etapa de lances é F G COMERCIAL DE PRODUTOS HOSPITALARES LTDA

23/11/2023 10:27:17 NOTIFICAÇÃO SISTEMA

Para compor o cadastro de reserva deste lote, clique no botão Cadastro Reserva

23/11/2023 10:27:17 HABILITAÇÃO

23/11/2023 11:27:18 MENSAGEM PREGOEIRO

PARA PARTICIPANTE 015: Prezado licitante pode chegar ao valor de referência?

23/11/2023 12:15:17 MENSAGEM F G COMERCIAL DE PRODUTOS HOSPITALARES LTDA

bom dia, nao consigo chega o preço de referencia

23/11/2023 12:15:56 MENSAGEM PREGOEIRO

PARA PARTICIPANTE 015: Certo.

23/11/2023 12:16:23 NOTIFICAÇÃO SISTEMA

O detentor da melhor oferta é HSTORE COMÉRCIO DE PRODUTOS HOSPITALARES LTDA ME

23/11/2023 12:16:24 DESCLASSIFICAÇÃO DE PARTICIPANTE PREGOEIRO

F G COMERCIAL DE PRODUTOS HOSPITALARES LTDA desclassificado. Motivo: Lance acima do valor de referência.

23/11/2023 12:17:36 MENSAGEM PREGOEIRO

PARA PARTICIPANTE 110: Prezado licitante pode chegar ao valor de referência?

23/11/2023 14:08:49 MENSAGEM PREGOEIRO

PARA PARTICIPANTE 110: Prezado licitante, devido a morosidade na resposta sobre a possibilidade de readequar o valor do seu lance ao preço de referência, será concedido um prazo de 20 minutos para a sua manifestação. Caso o Sr. não se manifeste dentro prazo concedido, o seu lance será desclassificado do referido item.

23/11/2023 14:42:57 DESCLASSIFICAÇÃO DE PARTICIPANTE PREGOEIRO

HSTORE COMÉRCIO DE PRODUTOS HOSPITALARES LTDA ME desclassificado. Motivo: Lance acima do valor estimado.

27/11/2023 15:10:20 MANIFESTAÇÃO DE RECURSOS

27/11/2023 15:40:24 EM ADJUDICAÇÃO

12/12/2023 10:46:41 FRACASSADO

**LOTE 49 - FRACASSADO**

**CAMA ELÁSTICA PROPRIOCEPTIVA PROFISSIONAL TAMANHO APROXIMADO 83,6X53X84 - TIPO JUMP, COM 36 MOLAS E ESTRUTURA TUBULAR EM AÇO CARBONO, COM PINTURA EPÓXI. PARTE SUPERIOR EM NYLON REFORÇADO COM MOLAS PARA MOVIMENTO DE BALANÇO. PROTEÇÃO LATERAL EM COURVIN. 06**

**VALORES UNITÁRIOS FINAIS**

|   |                   |                   |         |
|---|-------------------|-------------------|---------|
| Item: 49  | Unidade: UNIDADES | Marca:            | Modelo: |
| Descrição: CAMA ELÁSTICA PROPRIOCEPTIVA PROFISSIONAL TAMANHO APROXIMADO 83,6X53X84 - TIPO JUMP, COM 36 MOLAS E ESTRUTURA TUBULAR EM AÇO CARBONO, COM PINTURA EPÓXI. PARTE SUPERIOR EM NYLON REFORÇADO COM MOLAS PARA MOVIMENTO DE BALANÇO. PROTEÇÃO LATERAL EM COURVIN. 06 PÉS SOLDADOS COM PONTEIRAS DE BORRACHA ANTI-DERRAPAN TE. ARO DE REFORÇO LATERAL. CAPACIDADE SUPORTÁVEL DE NO MÍNIMO 150 KG. DIMENSÕES MÍNIMAS APROXIMADAS: . RE GISTRO NA ANVISA |                   |                   |         |
| Quantidade: 4   | Valor Unit.: 0,00 | Valor Total: 0,00 |         |

**CLASSIFICAÇÃO**

| Razão Social                  | Num | Documento          | Oferta Inicial | Oferta Final | Dif.(%) | ME  |
|-------------------------------|-----|--------------------|----------------|--------------|---------|-----|
| <b>DESCCLASSIFICADOS</b>      |     |                    |                |              |         |     |
| Razão Social                  | Num | Documento          | Oferta Inicial | Oferta Final | Dif.(%) | ME  |
| F G COMERCIAL DE PRODUTOS     | 040 | 02.908.738/0001-87 | 856,28         | 713,57       |         | Sim |
| HSTORE COMÉRCIO DE PRODUTOS   | 039 | 40.083.056/0001-71 | 980,00         | 745,00       | 4,4046  | Sim |
| CRALAB SAUDE E ODONTO LTDA    | 011 | 35.397.052/0001-28 | 820,00         | 820,00       | 10,0671 | Sim |
| RAMAX SERVIÇOS E COMERCIO DE  | 148 | 11.493.926/0001-82 | 2.607,00       | 1.007,00     | 22,8049 | Sim |
| MSB COMERCIO E REPRESENTAÇÕES | 094 | 05.696.303/0001-04 | 1.007,55       | 1.007,55     | 0,0546  | Sim |

**INABILITADOS**

| Razão Social | Num | Documento | Oferta Inicial | Oferta Final | Dif.(%) | ME |
|--------------|-----|-----------|----------------|--------------|---------|----|
|--------------|-----|-----------|----------------|--------------|---------|----|

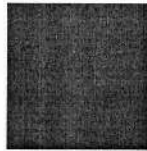

CONSORCIO PUBLICO DE SAUDE DA MICRORREGIAO DE CRATO - CPSMC  
CRATO-CE

MOVIMENTOS DO LOTE

|   |                                 |   |          |
|---|---------------------------------|---|----------|
| 07/11/2023 09:49:53   | PUBLICADO                       |   |          |
| 09/11/2023 00:00:00   | RECEPÇÃO DE PROPOSTAS           |   |          |
| 22/11/2023 23:59:00   | ANÁLISE DE PROPOSTAS            |   |          |
| 23/11/2023 10:01:17   | DISPUTA                         |   |          |
| 23/11/2023 10:01:17   | LANCE                           | MSB COMERCIO E REPRESENTAÇÕES LTDA EPP (PARTICIPANTE 094) | 1.007,55 |
| 23/11/2023 10:01:17   | LANCE                           | CRALAB SAUDE E ODONTO LTDA (PARTICIPANTE 011)             | 820,00   |
| 23/11/2023 10:01:17   | LANCE                           | HSTORE COMÉRCIO DE PRODUTOS HOSPITALARES LTDA ME          | 980,00   |
| 23/11/2023 10:01:17   | LANCE                           | RAMAX SERVIÇOS E COMERCIO DE ELETROELETRONICOS - EIRELI   | 2.607,00 |
| 23/11/2023 10:01:17   | LANCE                           | F G COMERCIAL DE PRODUTOS HOSPITALARES LTDA (PARTICIPANTE | 856,28   |
| 23/11/2023 10:03:44   | LANCE                           | HSTORE COMÉRCIO DE PRODUTOS HOSPITALARES LTDA ME          | 819,00   |
| 23/11/2023 10:11:31   | LANCE                           | F G COMERCIAL DE PRODUTOS HOSPITALARES LTDA (PARTICIPANTE | 810,00   |
| 23/11/2023 10:15:33   | LANCE                           | RAMAX SERVIÇOS E COMERCIO DE ELETROELETRONICOS - EIRELI   | 1.007,00 |
| 23/11/2023 10:15:37   | LANCE                           | HSTORE COMÉRCIO DE PRODUTOS HOSPITALARES LTDA ME          | 809,00   |
| 23/11/2023 10:16:17   | TEMPO RANDÔMICO                 |   |          |
| 23/11/2023 10:22:17   | NOTIFICAÇÃO                     | SISTEMA   |          |
| Os seguintes participantes possuem direito de efetuar lance final e fechado: PARTICIPANTE 039, PARTICIPANTE 040, PARTICIPANTE 011   |                                 |   |          |
| 23/11/2023 10:22:17   | FECHADO 1                       |   |          |
| 23/11/2023 10:23:22   | LANCE                           | F G COMERCIAL DE PRODUTOS HOSPITALARES LTDA (PARTICIPANTE | 713,57   |
| 23/11/2023 10:26:27   | LANCE                           | HSTORE COMÉRCIO DE PRODUTOS HOSPITALARES LTDA ME          | 745,00   |
| 23/11/2023 10:27:17   | NOTIFICAÇÃO                     | SISTEMA   |          |
| O detentor da melhor oferta da etapa de lances é F G COMERCIAL DE PRODUTOS HOSPITALARES LTDA  |                                 |   |          |
| 23/11/2023 10:27:17   | HABILITAÇÃO                     |   |          |
| 23/11/2023 10:27:17   | NOTIFICAÇÃO                     | SISTEMA   |          |
| Para compor o cadastro de reserva deste lote, clique no botão Cadastro Reserva  |                                 |   |          |
| 23/11/2023 11:27:29   | MENSAGEM                        | PREGOEIRO   |          |
| PARA PARTICIPANTE 040: Prezado licitante pode chegar ao valor de referência?  |                                 |   |          |
| 23/11/2023 12:13:55   | MENSAGEM                        | F G COMERCIAL DE PRODUTOS HOSPITALARES LTDA               |          |
| bom dia, nao consigo chega o preço de referencia  |                                 |   |          |
| 23/11/2023 12:16:46   | MENSAGEM                        | PREGOEIRO   |          |
| PARA PARTICIPANTE 040: Certo.   |                                 |   |          |
| 23/11/2023 12:17:15   | NOTIFICAÇÃO                     | SISTEMA   |          |
| O detentor da melhor oferta é HSTORE COMÉRCIO DE PRODUTOS HOSPITALARES LTDA ME  |                                 |   |          |
| 23/11/2023 12:17:16   | DECLASSIFICAÇÃO DE PARTICIPANTE | PREGOEIRO   |          |
| F G COMERCIAL DE PRODUTOS HOSPITALARES LTDA desclassificado. Motivo: Lance acima do valor de referencia.  |                                 |   |          |
| 23/11/2023 12:17:52   | MENSAGEM                        | PREGOEIRO   |          |
| PARA PARTICIPANTE 039: Prezado licitante pode chegar ao valor de referência?  |                                 |   |          |
| 23/11/2023 14:08:59   | MENSAGEM                        | PREGOEIRO   |          |
| PARA PARTICIPANTE 039: Prezado licitante, devido a morosidade na resposta sobre a possibilidade de readequar o valor do seu lance ao preço de referência, será concedido um prazo de 20 minutos para a sua manifestação. Caso o Sr. não se manifeste dentro prazo concedido, o seu lance será desclassificado do referido item. |                                 |   |          |
| 23/11/2023 14:43:18   | DECLASSIFICAÇÃO DE PARTICIPANTE | PREGOEIRO   |          |
| HSTORE COMÉRCIO DE PRODUTOS HOSPITALARES LTDA ME desclassificado. Motivo: Lance acima do valor estimado.  |                                 |   |          |
| 23/11/2023 14:43:18   | NOTIFICAÇÃO                     | SISTEMA   |          |
| O detentor da melhor oferta é CRALAB SAUDE E ODONTO LTDA  |                                 |   |          |
| 23/11/2023 14:48:49   | MENSAGEM                        | PREGOEIRO   |          |
| PARA PARTICIPANTE 011: Prezado licitante pode chegar ao valor de referência?  |                                 |   |          |

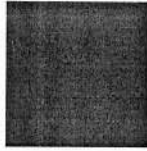

**CONSORCIO PUBLICO DE SAUDE DA MICRORREGIAO DE CRATO - CPSMC  
CRATO-CE**



**23/11/2023 15:14:03 MENSAGEM PREGOEIRO**

PARA PARTICIPANTE 011: Prezado licitante, devido a morosidade na resposta sobre a possibilidade de readequar o valor do seu lance ao preço de referência, será concedido um prazo de 20 minutos para a sua manifestação. Caso o Sr. não se manifeste dentro prazo concedido, o seu lance será desclassificado do referido item.

**23/11/2023 15:29:23 MENSAGEM CRALAB SAUDE E ODONTO LTDA (PARTICIPANTE 011)**

Boa tarde. Infelizmente não conseguimos reduzir para estimativa

**23/11/2023 15:31:58 MENSAGEM PREGOEIRO**

PARA PARTICIPANTE 011: ok

**23/11/2023 15:32:16 DESCLASSIFICAÇÃO DE PARTICIPANTE PREGOEIRO**

CRALAB SAUDE E ODONTO LTDA desclassificado. Motivo: Lance acima do valor de referência.

**23/11/2023 15:32:16 NOTIFICAÇÃO SISTEMA**

O detentor da melhor oferta é RAMAX SERVIÇOS E COMERCIO DE ELETROELETRONICOS - EIRELI

**23/11/2023 15:35:56 MENSAGEM PREGOEIRO**

PARA PARTICIPANTE 094: Prezado licitante pode chegar ao valor de referência?

**23/11/2023 15:41:41 MENSAGEM PREGOEIRO**

PARA PARTICIPANTE 148: Prezado licitante, devido a morosidade na resposta sobre a possibilidade de readequar o valor do seu lance ao preço de referência, será concedido um prazo de 20 minutos para a sua manifestação. Caso o Sr. não se manifeste dentro prazo concedido, o seu lance será desclassificado do referido item.

**23/11/2023 15:45:14 MENSAGEM RAMAX SERVIÇOS E COMERCIO DE ELETROELETRONICOS - EIRELI**

Infelizmente, não conseguimos chegar no valor estimado

**23/11/2023 15:47:35 MENSAGEM PREGOEIRO**

PARA PARTICIPANTE 148: Ok.

**23/11/2023 15:48:00 DESCLASSIFICAÇÃO DE PARTICIPANTE PREGOEIRO**

RAMAX SERVIÇOS E COMERCIO DE ELETROELETRONICOS - EIRELI desclassificado. Motivo: Lance acima do valor de referencia.

**23/11/2023 15:48:00 NOTIFICAÇÃO SISTEMA**

O detentor da melhor oferta é MSB COMERCIO E REPRESENTAÇÕES LTDA EPP

**23/11/2023 15:49:55 MENSAGEM PREGOEIRO**

PARA PARTICIPANTE 094: Prezado licitante pode chegar ao valor de referência?

**23/11/2023 15:55:58 MENSAGEM MSB COMERCIO E REPRESENTAÇÕES LTDA EPP (PARTICIPANTE**

lamentamos, mas não conseguimos reduzir para a estimativa !!!

**23/11/2023 15:57:00 MENSAGEM PREGOEIRO**

PARA PARTICIPANTE 094: Ok.

**23/11/2023 15:57:19 DESCLASSIFICAÇÃO DE PARTICIPANTE PREGOEIRO**

MSB COMERCIO E REPRESENTAÇÕES LTDA EPP desclassificado. Motivo: Lance acima do valor estimado.

**27/11/2023 15:10:20 MANIFESTAÇÃO DE RECURSOS**

**27/11/2023 15:40:24 EM ADJUDICAÇÃO**

**12/12/2023 10:46:41 FRACASSADO**

**LOTE 50 - ADJUDICADO  
CANELEIRA FISIOTERAPIA. EM MATERIAL: NYLON E AREIA; FECHO AJUSTÁVEL EM VELCRO. TAMANHO:  
PARES DE 500G A 2KG**

**VALORES UNITÁRIOS FINAIS**

|  |                    |                     |               |
|--|--------------------|---------------------|---------------|
| Item: 50   | Unidade: PARES     | Marca: CARCI        | Modelo: CARCI |
| Descrição: CANELEIRA FISIOTERAPIA. EM MATERIAL: NYLON E AREIA; FECHO AJUSTÁVEL EM VELCRO. TAMANHO: PARES DE 500G A 2KG |                    |                     |               |
| Quantidade: 6  | Valor Unit.: 40,32 | Valor Total: 241,92 |               |

**CLASSIFICAÇÃO**

| Razão Social                 | Num Documento          | Oferta Inicial | Oferta Final | Dif.(%) | ME  |
|------------------------------|------------------------|----------------|--------------|---------|-----|
| 1 F G COMERCIAL DE PRODUTOS  | 115 02.908.738/0001-87 | 41,24          | 40,32        |         | Sim |
| 2 CRALAB SAUDE E ODONTO LTDA | 108 35.397.052/0001-28 | 56,00          | 56,00        | 38,89   | Sim |



**CONSORCIO PUBLICO DE SAUDE DA MICRORREGIAO DE CRATO - CPSMC  
CRATO-CE**

|                                 |     |                    |        |        |        |     |
|---------------------------------|-----|--------------------|--------|--------|--------|-----|
| 3 MSB COMERCIO E REPRESENTAÇÕES | 058 | 05.696.303/0001-04 | 78,00  | 78,00  | 39,29  | Sim |
| 4 HSTORE COMÉRCIO DE PRODUTOS   | 120 | 40.083.056/0001-71 | 320,00 | 320,00 | 310,26 | Sim |
| 5 RAMAX SERVIÇOS E COMERCIO DE  | 032 | 11.493.926/0001-82 | 408,00 | 408,00 | 27,50  | Sim |

**DESCCLASSIFICADOS**

| Razão Social | Num Documento | Oferta Inicial | Oferta Final | Dif.(%) | ME |
|--------------|---------------|----------------|--------------|---------|----|
|--------------|---------------|----------------|--------------|---------|----|

**INABILITADOS**

| Razão Social | Num Documento | Oferta Inicial | Oferta Final | Dif.(%) | ME |
|--------------|---------------|----------------|--------------|---------|----|
|--------------|---------------|----------------|--------------|---------|----|

**MOVIMENTOS DO LOTE**

|   |                          |   |  |  |        |
|---|--------------------------|---|--|--|--------|
| 07/11/2023 09:49:53   | PUBLICADO                |   |  |  |        |
| 09/11/2023 00:00:00   | RECEPÇÃO DE PROPOSTAS    |   |  |  |        |
| 22/11/2023 23:59:00   | ANÁLISE DE PROPOSTAS     |   |  |  |        |
| 23/11/2023 10:01:17   | DISPUTA                  |   |  |  |        |
| 23/11/2023 10:01:17   | LANCE                    | CRALAB SAUDE E ODONTO LTDA (PARTICIPANTE 108)             |  |  | 56,00  |
| 23/11/2023 10:01:17   | LANCE                    | HSTORE COMÉRCIO DE PRODUTOS HOSPITALARES LTDA ME          |  |  | 320,00 |
| 23/11/2023 10:01:17   | LANCE                    | RAMAX SERVIÇOS E COMERCIO DE ELETROELETRONICOS - EIRELI   |  |  | 408,00 |
| 23/11/2023 10:01:17   | LANCE                    | F G COMERCIAL DE PRODUTOS HOSPITALARES LTDA (PARTICIPANTE |  |  | 41,24  |
| 23/11/2023 10:01:17   | LANCE                    | MSB COMERCIO E REPRESENTAÇÕES LTDA EPP (PARTICIPANTE 058) |  |  | 78,00  |
| 23/11/2023 10:16:17   | TEMPO RANDÔMICO          |   |  |  |        |
| 23/11/2023 10:22:17   | NOTIFICAÇÃO SISTEMA      |   |  |  |        |
| Os seguintes participantes possuem direito de efetuar lance final e fechado: PARTICIPANTE 115, PARTICIPANTE 108, PARTICIPANTE 058 |                          |   |  |  |        |
| 23/11/2023 10:22:17   | FECHADO 1                |   |  |  |        |
| 23/11/2023 10:27:17   | NOTIFICAÇÃO SISTEMA      |   |  |  |        |
| Os seguintes participantes possuem direito de efetuar lance final e fechado: PARTICIPANTE 120, PARTICIPANTE 032                   |                          |   |  |  |        |
| 23/11/2023 10:27:17   | FECHADO 2                |   |  |  |        |
| 23/11/2023 10:32:18   | NOTIFICAÇÃO SISTEMA      |   |  |  |        |
| O detentor da melhor oferta da etapa de lances é F G COMERCIAL DE PRODUTOS HOSPITALARES LTDA                                      |                          |   |  |  |        |
| 23/11/2023 10:32:18   | NOTIFICAÇÃO SISTEMA      |   |  |  |        |
| Para compor o cadastro de reserva deste lote, clique no botão Cadastro Reserva  |                          |   |  |  |        |
| 23/11/2023 10:32:18   | HABILITAÇÃO              |   |  |  |        |
| 23/11/2023 11:27:40   | MENSAGEM PREGOEIRO       |   |  |  |        |
| PARA PARTICIPANTE 115: Prezado licitante pode chegar ao valor de referência?  |                          |   |  |  |        |
| 23/11/2023 11:45:59   | LANCE                    | F G COMERCIAL DE PRODUTOS HOSPITALARES LTDA (PARTICIPANTE |  |  | 40,32  |
| 27/11/2023 15:10:20   | MANIFESTAÇÃO DE RECURSOS |   |  |  |        |
| 27/11/2023 15:40:23   | EM ADJUDICAÇÃO           |   |  |  |        |
| 12/12/2023 10:46:42   | ADJUDICADO               |   |  |  |        |

**LOTE 51 - CANCELADO**

**CICLOERGOMETRO HORIZONTAL. CICLOERGÔMETRO HORIZONTAL PARA REABILITAÇÃO FÍSICA BICICLETA ERGOMÉTRICA HO RIZONTAL. DEVE POSSUIR PAINEL COM DISPLAY EM LCD E MÓDULO ELETRÔNICO COM NO MÍNIMO AS SEGUINTE FUNÇÕES: VELOCIDADE, TEMPO, DISTÂNCIA, CALORIAS. MONITOR**

**VALORES UNITÁRIOS FINAIS**



**CONSORCIO PUBLICO DE SAUDE DA MICRORREGIAO DE CRATO - CPSMC  
CRATO-CE**

Item: 51      Unidade: UNIDAES      Marca:      Modelo:  
Descrição: CICLOERGOMETRO HORIZONTAL. CICLOERGÔMETRO HORIZONTAL PARA REABILITAÇÃO FÍSICA BICICLETA ERGOMÉTRICA HO RIZONTAL. DEVE POSSUIR PAINEL COM DISPLAY EM LCD E MÓDULO ELETRÔNICO COM NO MÍNIMO AS SEGUINTE FUNÇÕES: VELOCIDADE, TEMPO, DISTÂNCIA, CALORIAS. MONITOR CARDÍACO COM SENSOR DO TIPO HAND GRIP; SISTEMA MAGNÉTICO DE CARGA COM NO MÍNIMO 08 NÍVEIS DE REGULAGEM; CAPACIDADE DE NO MÍNIMO 120KG; SUPORTE E APOIO PARA AS MÃOS COM EMPUNHADURA EMBORRACHADA; COMPARTIMENTO PARA GARRAFA D'ÁGUA; ESTRUTURA EM AÇO COM PINTURA ELETROSTÁTICA COM ALTA RESISTÊNCIA À CORROSÃO; ASSENTO E ENCOSTO ERGONÔMICOS E CONFECCIONADOS EM MATERIAL IMPERMEÁVEL COM REGULAGEM DE DISTÂNCIA DOS PEDAIS; CINTA PARA FIXAÇÃO DO PÉ NO PEDAL. ALIMENTAÇÃO ELETRICA A DEFINIR PELO COMPRADOR  
Quantidade: 2      Valor Unit.: 0,00      Valor Total: 0,00

**CLASSIFICAÇÃO**

| Razão Social                    | Num | Documento          | Oferta Inicial | Oferta Final | Dif.(%) | ME  |
|---------------------------------|-----|--------------------|----------------|--------------|---------|-----|
| 1 BRAVA SUL COMERCIO DE         | 144 | 42.418.039/0001-73 | 12.000,00      | 7.999,00     |         | Sim |
| 2 MSB COMERCIO E REPRESENTAÇÕES | 099 | 05.696.303/0001-04 | 30.780,00      | 30.780,00    | 284,80  | Sim |

**DECLASSIFICADOS**

| Razão Social                | Num | Documento          | Oferta Inicial | Oferta Final | Dif.(%) | ME  |
|-----------------------------|-----|--------------------|----------------|--------------|---------|-----|
| HSTORE COMÉRCIO DE PRODUTOS | 004 | 40.083.056/0001-71 | 3.389,90       | 1.899,81     |         | Sim |
| CRALAB SAUDE E ODONTO LTDA  | 047 | 35.397.052/0001-28 | 3.340,00       | 2.839,00     | 49,4360 | Sim |

**INABILITADOS**

| Razão Social | Num | Documento | Oferta Inicial | Oferta Final | Dif.(%) | ME |
|--------------|-----|-----------|----------------|--------------|---------|----|
|--------------|-----|-----------|----------------|--------------|---------|----|

**MOVIMENTOS DO LOTE**

|   |                       |   |  |  |  |           |
|---|-----------------------|---|--|--|--|-----------|
| 07/11/2023 09:49:53   | PUBLICADO             |   |  |  |  |           |
| 09/11/2023 00:00:00   | RECEPÇÃO DE PROPOSTAS |   |  |  |  |           |
| 22/11/2023 23:59:00   | ANÁLISE DE PROPOSTAS  |   |  |  |  |           |
| 23/11/2023 10:28:51   | DISPUTA               |   |  |  |  |           |
| 23/11/2023 10:28:51   | LANCE                 | HSTORE COMÉRCIO DE PRODUTOS HOSPITALARES LTDA ME          |  |  |  | 3.389,90  |
| 23/11/2023 10:28:51   | LANCE                 | CRALAB SAUDE E ODONTO LTDA (PARTICIPANTE 047)             |  |  |  | 3.340,00  |
| 23/11/2023 10:28:51   | LANCE                 | BRAVA SUL COMERCIO DE EQUIPAMENTOS DE ESCRITORIO EIRELI   |  |  |  | 12.000,00 |
| 23/11/2023 10:28:51   | LANCE                 | MSB COMERCIO E REPRESENTAÇÕES LTDA EPP (PARTICIPANTE 099) |  |  |  | 30.780,00 |
| 23/11/2023 10:38:22   | LANCE                 | HSTORE COMÉRCIO DE PRODUTOS HOSPITALARES LTDA ME          |  |  |  | 3.339,00  |
| 23/11/2023 10:43:51   | TEMPO RANDÔMICO       |   |  |  |  |           |
| 23/11/2023 10:50:51   | NOTIFICAÇÃO           | SISTEMA   |  |  |  |           |
| Os seguintes participantes possuem direito de efetuar lance final e fechado: PARTICIPANTE 004, PARTICIPANTE 047, PARTICIPANTE 144 |                       |   |  |  |  |           |
| 23/11/2023 10:50:51   | FECHADO 1             |   |  |  |  |           |
| 23/11/2023 10:51:23   | LANCE                 | HSTORE COMÉRCIO DE PRODUTOS HOSPITALARES LTDA ME          |  |  |  | 3.125,00  |
| 23/11/2023 10:51:55   | LANCE                 | BRAVA SUL COMERCIO DE EQUIPAMENTOS DE ESCRITORIO EIRELI   |  |  |  | 7.999,00  |
| 23/11/2023 10:53:18   | LANCE                 | CRALAB SAUDE E ODONTO LTDA (PARTICIPANTE 047)             |  |  |  | 2.839,00  |
| 23/11/2023 10:55:51   | NOTIFICAÇÃO           | SISTEMA   |  |  |  |           |
| O detentor da melhor oferta da etapa de lances é CRALAB SAUDE E ODONTO LTDA   |                       |   |  |  |  |           |
| 23/11/2023 10:55:51   | NOTIFICAÇÃO           | SISTEMA   |  |  |  |           |
| Para compor o cadastro de reserva deste lote, clique no botão Cadastro Reserva  |                       |   |  |  |  |           |
| 23/11/2023 10:55:51   | HABILITAÇÃO           |   |  |  |  |           |
| 23/11/2023 11:27:51   | MENSAGEM              | PREGOEIRO   |  |  |  |           |
| PARA PARTICIPANTE 047: Prezado licitante pode chegar ao valor de referência?  |                       |   |  |  |  |           |
| 23/11/2023 11:30:30   | MENSAGEM              | CRALAB SAUDE E ODONTO LTDA (PARTICIPANTE 047)             |  |  |  |           |
| Bom dia, infelizmente não conseguimos baixar para a estimativa.   |                       |   |  |  |  |           |



**CONSORCIO PUBLICO DE SAUDE DA MICRORREGIAO DE CRATO - CPSMC  
CRATO-CE**

23/11/2023 11:38:14 MENSAGEM PREGOEIRO  
PARA PARTICIPANTE 047: Certo.

23/11/2023 11:42:33 NOTIFICAÇÃO SISTEMA

O detentor da melhor oferta é HSTORE COMÉRCIO DE PRODUTOS HOSPITALARES LTDA ME

23/11/2023 11:42:34 DESCLASSIFICAÇÃO DE PARTICIPANTE PREGOEIRO

CRALAB SAUDE E ODONTO LTDA desclassificado. Motivo: Lance acima do valor de referência.

23/11/2023 11:42:55 MENSAGEM PREGOEIRO

PARA PARTICIPANTE 004: Prezado licitante pode chegar ao valor de referência?

23/11/2023 11:44:45 LANCE HSTORE COMÉRCIO DE PRODUTOS HOSPITALARES LTDA ME

1.899,81

27/11/2023 15:10:21 MANIFESTAÇÃO DE RECURSOS

27/11/2023 15:11:04 RECURSO MANIFESTADO BRAVA SUL COMERCIO DE EQUIPAMENTOS DE

Com fundamento no art 5º, XXXIV, a, e art. 37, caput, ambos da CF/88, que estabelecem o direito de petição e os princípios pelos quais a Administração deve reger-se, dentre os quais o princípio da legalidade, assim como o art. 4º, XVIII, da Lei n. 10.520/02 e art. 3º, caput, da Lei n. 8.666/93, que estabelece o princípio da vinculação ao edital, apresento recurso, eis que o objeto da proposta vencedora não atende as especificações estabelecidas no edital.

27/11/2023 15:40:24 DEFERIMENTO DE RECURSOS

28/11/2023 08:28:52 MANIFESTAÇÃO DEFERIDA PREGOEIRO

28/11/2023 08:29:00 INTERPOSIÇÃO DE RECURSOS

29/11/2023 11:13:53 ARQUIVO DE RECURSO ANEXADO BRAVA SUL COMERCIO DE EQUIPAMENTOS

Nome do arquivo: RECURSO - ITEM 51 - BRAVA SUL.docx.pdf

29/11/2023 11:14:06 RECURSO REGISTRADO BRAVA SUL COMERCIO DE EQUIPAMENTOS DE

Bom Dia, segue recurso em anexo.

02/12/2023 00:00:04 RECEPÇÃO DE CONTRA RAZÃO

07/12/2023 00:00:05 JULGAMENTO DE RECURSOS

08/12/2023 15:13:13 ARQUIVO DE JULGAMENTO ANEXADO PREGOEIRO

Nome do arquivo: RESPOSTA\_A\_RECURSO\_assinado.pdf

08/12/2023 15:13:17 RECURSO JULGADO PREGOEIRO

Recurso julgado procedente, porém o item será cancelado para melhor readequação.

08/12/2023 15:13:51 EM ADJUDICAÇÃO

08/12/2023 15:14:36 DESCLASSIFICAÇÃO DE PARTICIPANTE PREGOEIRO

HSTORE COMÉRCIO DE PRODUTOS HOSPITALARES LTDA ME desclassificado. Motivo: Proposta para o item incompatível com a descrição do Termo de Referência.

08/12/2023 15:14:36 NOTIFICAÇÃO SISTEMA

O detentor da melhor oferta é BRAVA SUL COMERCIO DE EQUIPAMENTOS DE ESCRITORIO EIRELI

08/12/2023 15:15:52 CANCELADO

08/12/2023 15:15:53 LOTE CANCELADO SISTEMA

Motivo: Conforme recurso julgado o item será cancelado.

**LOTE 52 - ADJUDICADO**

**ERETOR PLATAFORMA ESTABILIZADOR VERTICAL MODELO COM MESA ORTÁSTICA . TAMANHO INFANTIL.  
ESTRUTURA: AÇO CARBONO. PLATAFORMA COM ACABAMENTO ANTIDERRAPANTE, APOIO PARA  
CALCANHAR ESTOFADO E AJUSTÁVEL, APOIO INDIVIDUAL DE JOELHO COM REGULAGEM DE ABDUÇÃO E  
ALTUR**

**VALORES UNITÁRIOS FINAIS**

| Item: 52  | Unidade: UNIDADES | Marca: ARKTUS         | Modelo: ARKTUS        |
|---|-------------------|-----------------------|-----------------------|
| Descrição: ERETOR PLATAFORMA ESTABILIZADOR VERTICAL MODELO COM MESA ORTÁSTICA . TAMANHO INFANTIL. ESTRUTURA: AÇO CARBONO. PLATAFORMA COM ACABAMENTO ANTIDERRAPANTE, APOIO PARA CALCANHAR ESTOFADO E AJUSTÁVEL, APOIO INDIVIDUAL DE JOELHO COM REGULAGEM DE ABDUÇÃO E ALTURA, FAIXA DE APOIO DAS NÁDEGAS E DE TORAX CONFECCIONAD A EM POLIÉSTER, COM VELCRO PARA FIXAÇÃO E AJUSTAGEM, COM RODÍZIOS PARA LOCOMOÇÃO; POSSUI AJUSTES DE ALTU RA PARA PESSOAS. |                   |                       |                       |
| Quantidade: 1   |                   | Valor Unit.: 2.300,00 | Valor Total: 2.300,00 |



CONSORCIO PUBLICO DE SAUDE DA MICRORREGIAO DE CRATO - CPSMC  
CRATO-CE

CLASSIFICAÇÃO

| Razão Social                    | Num | Documento          | Oferta Inicial | Oferta Final | Dif.(%) | ME  |
|---------------------------------|-----|--------------------|----------------|--------------|---------|-----|
| 1 CRALAB SAUDE E ODONTO LTDA    | 012 | 35.397.052/0001-28 | 2.623,95       | 2.300,00     |         | Sim |
| 2 HSTORE COMÉRCIO DE PRODUTOS   | 100 | 40.083.056/0001-71 | 5.100,00       | 2.623,00     | 14,04   | Sim |
| 3 BIOPULSE BRASIL EIRELI - ME   | 144 | 22.408.118/0001-96 | 6.900,00       | 3.468,40     | 32,23   | Sim |
| 4 RAMAX SERVIÇOS E COMERCIO DE  | 090 | 11.493.926/0001-82 | 10.331,00      | 3.924,00     | 13,14   | Sim |
| 5 MSB COMERCIO E REPRESENTAÇÕES | 084 | 05.696.303/0001-04 | 3.935,88       | 3.926,00     | 0,05    | Sim |

DESCLASSIFICADOS

| Razão Social | Num | Documento | Oferta Inicial | Oferta Final | Dif.(%) | ME |
|--------------|-----|-----------|----------------|--------------|---------|----|
|--------------|-----|-----------|----------------|--------------|---------|----|

INABILITADOS

| Razão Social | Num | Documento | Oferta Inicial | Oferta Final | Dif.(%) | ME |
|--------------|-----|-----------|----------------|--------------|---------|----|
|--------------|-----|-----------|----------------|--------------|---------|----|

MOVIMENTOS DO LOTE

|   |                       |   |  |  |           |  |
|---|-----------------------|---|--|--|-----------|--|
| 07/11/2023 09:49:53   | PUBLICADO             |   |  |  |           |  |
| 09/11/2023 00:00:00   | RECEPÇÃO DE PROPOSTAS |   |  |  |           |  |
| 22/11/2023 23:59:00   | ANÁLISE DE PROPOSTAS  |   |  |  |           |  |
| 23/11/2023 10:28:51   | DISPUTA               |   |  |  |           |  |
| 23/11/2023 10:28:51   | LANCE                 | MSB COMERCIO E REPRESENTAÇÕES LTDA EPP (PARTICIPANTE 084) |  |  | 3.935,88  |  |
| 23/11/2023 10:28:51   | LANCE                 | BIOPULSE BRASIL EIRELI - ME (PARTICIPANTE 144)            |  |  | 6.900,00  |  |
| 23/11/2023 10:28:51   | LANCE                 | CRALAB SAUDE E ODONTO LTDA (PARTICIPANTE 012)             |  |  | 2.623,95  |  |
| 23/11/2023 10:28:51   | LANCE                 | HSTORE COMÉRCIO DE PRODUTOS HOSPITALARES LTDA ME          |  |  | 5.100,00  |  |
| 23/11/2023 10:28:51   | LANCE                 | RAMAX SERVIÇOS E COMERCIO DE ELETROELETRONICOS - EIRELI   |  |  | 10.331,00 |  |
| 23/11/2023 10:28:57   | LANCE                 | BIOPULSE BRASIL EIRELI - ME (PARTICIPANTE 144)            |  |  | 3.935,87  |  |
| 23/11/2023 10:35:34   | LANCE                 | RAMAX SERVIÇOS E COMERCIO DE ELETROELETRONICOS - EIRELI   |  |  | 5.090,00  |  |
| 23/11/2023 10:38:37   | LANCE                 | HSTORE COMÉRCIO DE PRODUTOS HOSPITALARES LTDA ME          |  |  | 2.623,00  |  |
| 23/11/2023 10:40:26   | LANCE                 | RAMAX SERVIÇOS E COMERCIO DE ELETROELETRONICOS - EIRELI   |  |  | 3.935,00  |  |
| 23/11/2023 10:40:30   | LANCE                 | BIOPULSE BRASIL EIRELI - ME (PARTICIPANTE 144)            |  |  | 3.934,99  |  |
| 23/11/2023 10:43:51   | TEMPO RANDÔMICO       |   |  |  |           |  |
| 23/11/2023 10:45:21   | LANCE                 | MSB COMERCIO E REPRESENTAÇÕES LTDA EPP (PARTICIPANTE 084) |  |  | 3.934,00  |  |
| 23/11/2023 10:45:27   | LANCE                 | BIOPULSE BRASIL EIRELI - ME (PARTICIPANTE 144)            |  |  | 3.933,99  |  |
| 23/11/2023 10:45:50   | LANCE                 | RAMAX SERVIÇOS E COMERCIO DE ELETROELETRONICOS - EIRELI   |  |  | 3.932,00  |  |
| 23/11/2023 10:46:01   | LANCE                 | BIOPULSE BRASIL EIRELI - ME (PARTICIPANTE 144)            |  |  | 3.931,99  |  |
| 23/11/2023 10:47:35   | LANCE                 | RAMAX SERVIÇOS E COMERCIO DE ELETROELETRONICOS - EIRELI   |  |  | 3.928,00  |  |
| 23/11/2023 10:47:37   | LANCE                 | BIOPULSE BRASIL EIRELI - ME (PARTICIPANTE 144)            |  |  | 3.927,99  |  |
| 23/11/2023 10:50:05   | LANCE                 | MSB COMERCIO E REPRESENTAÇÕES LTDA EPP (PARTICIPANTE 084) |  |  | 3.927,00  |  |
| 23/11/2023 10:50:10   | LANCE                 | BIOPULSE BRASIL EIRELI - ME (PARTICIPANTE 144)            |  |  | 3.926,99  |  |
| 23/11/2023 10:50:58   | LANCE                 | MSB COMERCIO E REPRESENTAÇÕES LTDA EPP (PARTICIPANTE 084) |  |  | 3.926,00  |  |
| 23/11/2023 10:51:02   | LANCE                 | BIOPULSE BRASIL EIRELI - ME (PARTICIPANTE 144)            |  |  | 3.925,99  |  |
| 23/11/2023 10:51:37   | LANCE                 | RAMAX SERVIÇOS E COMERCIO DE ELETROELETRONICOS - EIRELI   |  |  | 3.924,00  |  |
| 23/11/2023 10:51:43   | LANCE                 | BIOPULSE BRASIL EIRELI - ME (PARTICIPANTE 144)            |  |  | 3.923,99  |  |
| 23/11/2023 10:51:51   | NOTIFICAÇÃO SISTEMA   |   |  |  |           |  |
| Os seguintes participantes possuem direito de efetuar lance final e fechado: PARTICIPANTE 100, PARTICIPANTE 012, PARTICIPANTE 144 |                       |   |  |  |           |  |
| 23/11/2023 10:51:52   | FECHADO 1             |   |  |  |           |  |
| 23/11/2023 10:53:40   | LANCE                 | CRALAB SAUDE E ODONTO LTDA (PARTICIPANTE 012)             |  |  | 2.300,00  |  |





**CONSORCIO PUBLICO DE SAUDE DA MICRORREGIAO DE CRATO - CPSMC  
CRATO-CE**

|  |                          |  |          |
|--|--------------------------|--|----------|
| 23/11/2023 10:54:55  | LANCE                    | BIOPULSE BRASIL EIRELI - ME (PARTICIPANTE 144) | 3.468,40 |
| 23/11/2023 10:56:52  | NOTIFICAÇÃO              | SISTEMA  |          |
| O detentor da melhor oferta da etapa de lances é CRALAB SAUDE E ODONTO LTDA    |                          |  |          |
| 23/11/2023 10:56:53  | HABILITAÇÃO              |  |          |
| 23/11/2023 10:56:53  | NOTIFICAÇÃO              | SISTEMA  |          |
| Para compor o cadastro de reserva deste lote, clique no botão Cadastro Reserva |                          |  |          |
| 27/11/2023 15:10:21  | MANIFESTAÇÃO DE RECURSOS |  |          |
| 27/11/2023 15:40:24  | EM ADJUDICAÇÃO           |  |          |
| 12/12/2023 10:46:46  | ADJUDICADO               |  |          |

**LOTE 53 - FRACASSADO**

**ESTEIRA ERGOMÉTRICA: ESTEIRA ERGOMÉTRICA PARA EXERCÍCIOS DE REABILITAÇÃO FÍSICA. MOTOR DE 2.0 HP, SILENCIOSO; INCLINAÇÃO ELETRÔNICA COM ELEVAÇÃO DE 15%; VELOCIDADE ATÉ 20 KM/H; SENSOR DE BATIMENTO CARDÍACO HAND GRIP; LONA COM MEDIDAS APROXIMADAS DE: 520 X**

**VALORES UNITÁRIOS FINAIS**

|  |                   |        |                   |
|--|-------------------|--------|-------------------|
| Item: 53   | Unidade: UNIDADES | Marca: | Modelo:           |
| Descrição: ESTEIRA ERGOMÉTRICA: ESTEIRA ERGOMÉTRICA PARA EXERCÍCIOS DE REABILITAÇÃO FÍSICA. MOTOR DE 2.0 HP, SILENCIOSO; INCLINAÇÃO ELETRÔNICA COM ELEVAÇÃO DE 15%; VELOCIDADE ATÉ 20 KM/H; SENSOR DE BATIMENTO CARDÍACO HAND GRIP; LONA COM MEDIDAS APROXIMADAS DE: 520 X 1400 MM (MANTA TRÍPLA); SISTEMA DE AMORTECIMENTO COM NO MÍNIMO 06 AMORTECEDORES; MONITOR DE LCD; MÍNIMO DE 15 PROGRAMAS AUTOMÁTICOS DE VELOCIDADE E INCLINAÇÃO; FUNÇÕES DO PAINEL: TEMPO, DISTÂNCIA, ELOCIDADE, CALORIAS E BATIMENTO CARDÍACO; MEDIDAS APROXIMADAS: 1850MM (COMPRI MENTO) X 820MM (LARGURA). PESO SUPORTADO: 180 KG ALIMENTAÇÃO ELÉTRICA A SER DEFINIDA PELA ENTIDADE SOLICITA NTE. |                   |        |                   |
| Quantidade: 1  | Valor Unit.: 0,00 |        | Valor Total: 0,00 |

**CLASSIFICAÇÃO**

| Razão Social | Num Documento | Oferta Inicial | Oferta Final | Dif.(%) | ME |
|--------------|---------------|----------------|--------------|---------|----|
|--------------|---------------|----------------|--------------|---------|----|

**DESCLASSIFICADOS**

| Razão Social                    | Num Documento          | Oferta Inicial | Oferta Final | Dif.(%)  | ME  |
|---------------------------------|------------------------|----------------|--------------|----------|-----|
| HSTORE COMÉRCIO DE PRODUTOS     | 003 40.083.056/0001-71 | 9.990,00       | 9.990,00     |          | Sim |
| BT COMERCIO INTELIGENTE LTDA    | 111 45.329.312/0001-81 | 18.495,41      | 14.227,24    | 42,4148  | Sim |
| BRAVA SUL COMERCIO DE           | 113 42.418.039/0001-73 | 20.000,00      | 17.990,00    | 26,4476  | Sim |
| COLUMBIA COMERCIAL DE EQUIPAMEN | 006 10.378.106/0001-87 | 31.806,00      | 26.500,00    | 47,3041  | Sim |
| CRALAB SAUDE E ODONTO LTDA      | 138 35.397.052/0001-28 | 55.497,00      | 55.497,00    | 109,4226 | Sim |
| F G COMERCIAL DE PRODUTOS       | 018 02.908.738/0001-87 | 123.300,00     | 123.300,00   | 122,1742 | Sim |

**INABILITADOS**

| Razão Social | Num Documento | Oferta Inicial | Oferta Final | Dif.(%) | ME |
|--------------|---------------|----------------|--------------|---------|----|
|--------------|---------------|----------------|--------------|---------|----|

**MOVIMENTOS DO LOTE**

|                     |                       |  |            |
|---------------------|-----------------------|--|------------|
| 07/11/2023 09:49:53 | PUBLICADO             |  |            |
| 09/11/2023 00:00:00 | RECEPÇÃO DE PROPOSTAS |  |            |
| 22/11/2023 23:59:00 | ANÁLISE DE PROPOSTAS  |  |            |
| 23/11/2023 10:28:52 | DISPUTA               |  |            |
| 23/11/2023 10:28:52 | LANCE                 | CRALAB SAUDE E ODONTO LTDA (PARTICIPANTE 138)              | 55.497,00  |
| 23/11/2023 10:28:52 | LANCE                 | HSTORE COMÉRCIO DE PRODUTOS HOSPITALARES LTDA ME           | 9.990,00   |
| 23/11/2023 10:28:52 | LANCE                 | F G COMERCIAL DE PRODUTOS HOSPITALARES LTDA (PARTICIPANTE) | 123.300,00 |
| 23/11/2023 10:28:52 | LANCE                 | COLUMBIA COMERCIAL DE EQUIPAMENTOS EIRELI - EPP            | 31.806,00  |
| 23/11/2023 10:28:52 | LANCE                 | BRAVA SUL COMERCIO DE EQUIPAMENTOS DE ESCRITORIO EIRELI    | 20.000,00  |
| 23/11/2023 10:28:52 | LANCE                 | BT COMERCIO INTELIGENTE LTDA (PARTICIPANTE 111)            | 18.495,41  |



**CONSORCIO PUBLICO DE SAUDE DA MICRORREGIAO DE CRATO - CPSMC  
CRATO-CE**

|                     |       |   |           |
|---------------------|-------|---|-----------|
| 23/11/2023 10:28:58 | LANCE | BRAVA SUL COMERCIO DE EQUIPAMENTOS DE ESCRITORIO EIRELI | 18.495,40 |
| 23/11/2023 10:29:06 | LANCE | BT COMERCIO INTELIGENTE LTDA (PARTICIPANTE 111)         | 18.495,39 |
| 23/11/2023 10:29:10 | LANCE | BRAVA SUL COMERCIO DE EQUIPAMENTOS DE ESCRITORIO EIRELI | 18.495,38 |
| 23/11/2023 10:29:15 | LANCE | BT COMERCIO INTELIGENTE LTDA (PARTICIPANTE 111)         | 18.495,37 |
| 23/11/2023 10:29:18 | LANCE | BRAVA SUL COMERCIO DE EQUIPAMENTOS DE ESCRITORIO EIRELI | 18.495,36 |
| 23/11/2023 10:29:25 | LANCE | BT COMERCIO INTELIGENTE LTDA (PARTICIPANTE 111)         | 18.495,35 |
| 23/11/2023 10:29:29 | LANCE | BRAVA SUL COMERCIO DE EQUIPAMENTOS DE ESCRITORIO EIRELI | 18.495,34 |
| 23/11/2023 10:29:31 | LANCE | BT COMERCIO INTELIGENTE LTDA (PARTICIPANTE 111)         | 18.495,33 |
| 23/11/2023 10:29:35 | LANCE | BRAVA SUL COMERCIO DE EQUIPAMENTOS DE ESCRITORIO EIRELI | 18.495,32 |
| 23/11/2023 10:29:37 | LANCE | BT COMERCIO INTELIGENTE LTDA (PARTICIPANTE 111)         | 18.495,31 |
| 23/11/2023 10:29:40 | LANCE | BRAVA SUL COMERCIO DE EQUIPAMENTOS DE ESCRITORIO EIRELI | 18.495,30 |
| 23/11/2023 10:29:43 | LANCE | BT COMERCIO INTELIGENTE LTDA (PARTICIPANTE 111)         | 18.495,29 |
| 23/11/2023 10:29:48 | LANCE | BRAVA SUL COMERCIO DE EQUIPAMENTOS DE ESCRITORIO EIRELI | 18.495,28 |
| 23/11/2023 10:29:50 | LANCE | BT COMERCIO INTELIGENTE LTDA (PARTICIPANTE 111)         | 18.495,27 |
| 23/11/2023 10:29:54 | LANCE | BRAVA SUL COMERCIO DE EQUIPAMENTOS DE ESCRITORIO EIRELI | 18.495,26 |
| 23/11/2023 10:29:57 | LANCE | BT COMERCIO INTELIGENTE LTDA (PARTICIPANTE 111)         | 18.495,25 |
| 23/11/2023 10:30:02 | LANCE | BRAVA SUL COMERCIO DE EQUIPAMENTOS DE ESCRITORIO EIRELI | 18.495,24 |
| 23/11/2023 10:30:10 | LANCE | BT COMERCIO INTELIGENTE LTDA (PARTICIPANTE 111)         | 18.495,23 |
| 23/11/2023 10:30:12 | LANCE | BRAVA SUL COMERCIO DE EQUIPAMENTOS DE ESCRITORIO EIRELI | 18.495,22 |
| 23/11/2023 10:30:16 | LANCE | BT COMERCIO INTELIGENTE LTDA (PARTICIPANTE 111)         | 18.495,21 |
| 23/11/2023 10:30:19 | LANCE | BRAVA SUL COMERCIO DE EQUIPAMENTOS DE ESCRITORIO EIRELI | 18.495,20 |
| 23/11/2023 10:30:27 | LANCE | BT COMERCIO INTELIGENTE LTDA (PARTICIPANTE 111)         | 18.495,19 |
| 23/11/2023 10:30:28 | LANCE | COLUMBIA COMERCIAL DE EQUIPAMENTOS EIRELI - EPP         | 26.500,00 |
| 23/11/2023 10:30:31 | LANCE | BRAVA SUL COMERCIO DE EQUIPAMENTOS DE ESCRITORIO EIRELI | 18.495,18 |
| 23/11/2023 10:30:33 | LANCE | BT COMERCIO INTELIGENTE LTDA (PARTICIPANTE 111)         | 18.495,17 |
| 23/11/2023 10:30:37 | LANCE | BRAVA SUL COMERCIO DE EQUIPAMENTOS DE ESCRITORIO EIRELI | 18.495,16 |
| 23/11/2023 10:30:38 | LANCE | BT COMERCIO INTELIGENTE LTDA (PARTICIPANTE 111)         | 18.495,15 |
| 23/11/2023 10:30:43 | LANCE | BRAVA SUL COMERCIO DE EQUIPAMENTOS DE ESCRITORIO EIRELI | 18.495,14 |
| 23/11/2023 10:30:50 | LANCE | BT COMERCIO INTELIGENTE LTDA (PARTICIPANTE 111)         | 18.495,13 |
| 23/11/2023 10:30:54 | LANCE | BRAVA SUL COMERCIO DE EQUIPAMENTOS DE ESCRITORIO EIRELI | 18.495,12 |
| 23/11/2023 10:30:55 | LANCE | BT COMERCIO INTELIGENTE LTDA (PARTICIPANTE 111)         | 18.495,11 |
| 23/11/2023 10:31:00 | LANCE | BRAVA SUL COMERCIO DE EQUIPAMENTOS DE ESCRITORIO EIRELI | 18.495,10 |
| 23/11/2023 10:31:02 | LANCE | BT COMERCIO INTELIGENTE LTDA (PARTICIPANTE 111)         | 18.495,09 |
| 23/11/2023 10:31:06 | LANCE | BRAVA SUL COMERCIO DE EQUIPAMENTOS DE ESCRITORIO EIRELI | 18.495,08 |
| 23/11/2023 10:31:08 | LANCE | BT COMERCIO INTELIGENTE LTDA (PARTICIPANTE 111)         | 18.495,07 |
| 23/11/2023 10:31:11 | LANCE | BRAVA SUL COMERCIO DE EQUIPAMENTOS DE ESCRITORIO EIRELI | 18.495,06 |
| 23/11/2023 10:31:13 | LANCE | BT COMERCIO INTELIGENTE LTDA (PARTICIPANTE 111)         | 18.495,05 |
| 23/11/2023 10:31:19 | LANCE | BRAVA SUL COMERCIO DE EQUIPAMENTOS DE ESCRITORIO EIRELI | 18.495,04 |
| 23/11/2023 10:31:25 | LANCE | BT COMERCIO INTELIGENTE LTDA (PARTICIPANTE 111)         | 18.495,03 |
| 23/11/2023 10:31:31 | LANCE | BRAVA SUL COMERCIO DE EQUIPAMENTOS DE ESCRITORIO EIRELI | 18.495,02 |
| 23/11/2023 10:31:36 | LANCE | BT COMERCIO INTELIGENTE LTDA (PARTICIPANTE 111)         | 18.495,01 |
| 23/11/2023 10:31:43 | LANCE | BRAVA SUL COMERCIO DE EQUIPAMENTOS DE ESCRITORIO EIRELI | 18.495,00 |
| 23/11/2023 10:31:48 | LANCE | BT COMERCIO INTELIGENTE LTDA (PARTICIPANTE 111)         | 18.494,99 |
| 23/11/2023 10:31:54 | LANCE | BRAVA SUL COMERCIO DE EQUIPAMENTOS DE ESCRITORIO EIRELI | 18.494,98 |



**CONSORCIO PUBLICO DE SAUDE DA MICRORREGIAO DE CRATO - CPSMC  
CRATO-CE**

|                     |       |   |           |
|---------------------|-------|---|-----------|
| 23/11/2023 10:32:00 | LANCE | BT COMERCIO INTELIGENTE LTDA (PARTICIPANTE 111)         | 18.494,97 |
| 23/11/2023 10:32:06 | LANCE | BRAVA SUL COMERCIO DE EQUIPAMENTOS DE ESCRITORIO EIRELI | 18.494,96 |
| 23/11/2023 10:32:11 | LANCE | BT COMERCIO INTELIGENTE LTDA (PARTICIPANTE 111)         | 18.494,95 |
| 23/11/2023 10:32:19 | LANCE | BRAVA SUL COMERCIO DE EQUIPAMENTOS DE ESCRITORIO EIRELI | 18.494,94 |
| 23/11/2023 10:32:23 | LANCE | BT COMERCIO INTELIGENTE LTDA (PARTICIPANTE 111)         | 18.494,93 |
| 23/11/2023 10:32:30 | LANCE | BRAVA SUL COMERCIO DE EQUIPAMENTOS DE ESCRITORIO EIRELI | 18.494,92 |
| 23/11/2023 10:32:35 | LANCE | BT COMERCIO INTELIGENTE LTDA (PARTICIPANTE 111)         | 18.494,91 |
| 23/11/2023 10:32:41 | LANCE | BRAVA SUL COMERCIO DE EQUIPAMENTOS DE ESCRITORIO EIRELI | 18.494,90 |
| 23/11/2023 10:32:47 | LANCE | BT COMERCIO INTELIGENTE LTDA (PARTICIPANTE 111)         | 18.494,89 |
| 23/11/2023 10:32:54 | LANCE | BRAVA SUL COMERCIO DE EQUIPAMENTOS DE ESCRITORIO EIRELI | 18.494,88 |
| 23/11/2023 10:32:58 | LANCE | BT COMERCIO INTELIGENTE LTDA (PARTICIPANTE 111)         | 18.494,87 |
| 23/11/2023 10:32:59 | LANCE | BRAVA SUL COMERCIO DE EQUIPAMENTOS DE ESCRITORIO EIRELI | 18.494,86 |
| 23/11/2023 10:33:04 | LANCE | BT COMERCIO INTELIGENTE LTDA (PARTICIPANTE 111)         | 18.494,85 |
| 23/11/2023 10:33:10 | LANCE | BRAVA SUL COMERCIO DE EQUIPAMENTOS DE ESCRITORIO EIRELI | 18.494,84 |
| 23/11/2023 10:33:15 | LANCE | BT COMERCIO INTELIGENTE LTDA (PARTICIPANTE 111)         | 18.494,83 |
| 23/11/2023 10:33:23 | LANCE | BRAVA SUL COMERCIO DE EQUIPAMENTOS DE ESCRITORIO EIRELI | 18.494,82 |
| 23/11/2023 10:33:27 | LANCE | BT COMERCIO INTELIGENTE LTDA (PARTICIPANTE 111)         | 18.494,81 |
| 23/11/2023 10:33:34 | LANCE | BRAVA SUL COMERCIO DE EQUIPAMENTOS DE ESCRITORIO EIRELI | 18.494,80 |
| 23/11/2023 10:33:39 | LANCE | BT COMERCIO INTELIGENTE LTDA (PARTICIPANTE 111)         | 18.494,79 |
| 23/11/2023 10:33:48 | LANCE | BRAVA SUL COMERCIO DE EQUIPAMENTOS DE ESCRITORIO EIRELI | 18.494,78 |
| 23/11/2023 10:33:56 | LANCE | BT COMERCIO INTELIGENTE LTDA (PARTICIPANTE 111)         | 18.494,77 |
| 23/11/2023 10:34:00 | LANCE | BRAVA SUL COMERCIO DE EQUIPAMENTOS DE ESCRITORIO EIRELI | 18.494,76 |
| 23/11/2023 10:34:06 | LANCE | BT COMERCIO INTELIGENTE LTDA (PARTICIPANTE 111)         | 18.494,75 |
| 23/11/2023 10:34:09 | LANCE | BRAVA SUL COMERCIO DE EQUIPAMENTOS DE ESCRITORIO EIRELI | 18.494,74 |
| 23/11/2023 10:34:12 | LANCE | BT COMERCIO INTELIGENTE LTDA (PARTICIPANTE 111)         | 18.494,73 |
| 23/11/2023 10:34:15 | LANCE | BRAVA SUL COMERCIO DE EQUIPAMENTOS DE ESCRITORIO EIRELI | 18.494,72 |
| 23/11/2023 10:34:18 | LANCE | BT COMERCIO INTELIGENTE LTDA (PARTICIPANTE 111)         | 18.494,71 |
| 23/11/2023 10:34:21 | LANCE | BRAVA SUL COMERCIO DE EQUIPAMENTOS DE ESCRITORIO EIRELI | 18.494,70 |
| 23/11/2023 10:34:23 | LANCE | BT COMERCIO INTELIGENTE LTDA (PARTICIPANTE 111)         | 18.494,69 |
| 23/11/2023 10:34:26 | LANCE | BRAVA SUL COMERCIO DE EQUIPAMENTOS DE ESCRITORIO EIRELI | 18.494,68 |
| 23/11/2023 10:34:29 | LANCE | BT COMERCIO INTELIGENTE LTDA (PARTICIPANTE 111)         | 18.494,67 |
| 23/11/2023 10:34:32 | LANCE | BRAVA SUL COMERCIO DE EQUIPAMENTOS DE ESCRITORIO EIRELI | 18.494,66 |
| 23/11/2023 10:34:35 | LANCE | BT COMERCIO INTELIGENTE LTDA (PARTICIPANTE 111)         | 18.494,65 |
| 23/11/2023 10:34:43 | LANCE | BRAVA SUL COMERCIO DE EQUIPAMENTOS DE ESCRITORIO EIRELI | 18.494,64 |
| 23/11/2023 10:34:48 | LANCE | BT COMERCIO INTELIGENTE LTDA (PARTICIPANTE 111)         | 18.494,63 |
| 23/11/2023 10:34:50 | LANCE | BRAVA SUL COMERCIO DE EQUIPAMENTOS DE ESCRITORIO EIRELI | 18.494,62 |
| 23/11/2023 10:34:53 | LANCE | BT COMERCIO INTELIGENTE LTDA (PARTICIPANTE 111)         | 18.494,61 |
| 23/11/2023 10:34:56 | LANCE | BRAVA SUL COMERCIO DE EQUIPAMENTOS DE ESCRITORIO EIRELI | 18.494,60 |
| 23/11/2023 10:34:59 | LANCE | BT COMERCIO INTELIGENTE LTDA (PARTICIPANTE 111)         | 18.494,59 |
| 23/11/2023 10:35:02 | LANCE | BRAVA SUL COMERCIO DE EQUIPAMENTOS DE ESCRITORIO EIRELI | 18.494,58 |
| 23/11/2023 10:35:05 | LANCE | BT COMERCIO INTELIGENTE LTDA (PARTICIPANTE 111)         | 18.494,57 |
| 23/11/2023 10:35:07 | LANCE | BRAVA SUL COMERCIO DE EQUIPAMENTOS DE ESCRITORIO EIRELI | 18.494,56 |
| 23/11/2023 10:35:10 | LANCE | BT COMERCIO INTELIGENTE LTDA (PARTICIPANTE 111)         | 18.494,55 |
| 23/11/2023 10:35:13 | LANCE | BRAVA SUL COMERCIO DE EQUIPAMENTOS DE ESCRITORIO EIRELI | 18.494,54 |

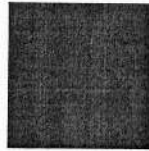

**CONSORCIO PUBLICO DE SAUDE DA MICRORREGIAO DE CRATO - CPSMC  
CRATO-CE**

|                     |       |   |           |
|---------------------|-------|---|-----------|
| 23/11/2023 10:35:16 | LANCE | BT COMERCIO INTELIGENTE LTDA (PARTICIPANTE 111)         | 18.494,53 |
| 23/11/2023 10:35:19 | LANCE | BRAVA SUL COMERCIO DE EQUIPAMENTOS DE ESCRITORIO EIRELI | 18.494,52 |
| 23/11/2023 10:35:25 | LANCE | BT COMERCIO INTELIGENTE LTDA (PARTICIPANTE 111)         | 18.494,51 |
| 23/11/2023 10:35:27 | LANCE | BRAVA SUL COMERCIO DE EQUIPAMENTOS DE ESCRITORIO EIRELI | 18.494,50 |
| 23/11/2023 10:35:29 | LANCE | BT COMERCIO INTELIGENTE LTDA (PARTICIPANTE 111)         | 18.494,49 |
| 23/11/2023 10:35:31 | LANCE | BRAVA SUL COMERCIO DE EQUIPAMENTOS DE ESCRITORIO EIRELI | 18.494,48 |
| 23/11/2023 10:35:39 | LANCE | BT COMERCIO INTELIGENTE LTDA (PARTICIPANTE 111)         | 18.494,47 |
| 23/11/2023 10:35:44 | LANCE | BRAVA SUL COMERCIO DE EQUIPAMENTOS DE ESCRITORIO EIRELI | 18.494,46 |
| 23/11/2023 10:35:49 | LANCE | BT COMERCIO INTELIGENTE LTDA (PARTICIPANTE 111)         | 18.494,45 |
| 23/11/2023 10:35:55 | LANCE | BRAVA SUL COMERCIO DE EQUIPAMENTOS DE ESCRITORIO EIRELI | 18.494,44 |
| 23/11/2023 10:36:00 | LANCE | BT COMERCIO INTELIGENTE LTDA (PARTICIPANTE 111)         | 18.494,43 |
| 23/11/2023 10:36:06 | LANCE | BRAVA SUL COMERCIO DE EQUIPAMENTOS DE ESCRITORIO EIRELI | 18.494,42 |
| 23/11/2023 10:36:12 | LANCE | BT COMERCIO INTELIGENTE LTDA (PARTICIPANTE 111)         | 18.494,41 |
| 23/11/2023 10:36:20 | LANCE | BRAVA SUL COMERCIO DE EQUIPAMENTOS DE ESCRITORIO EIRELI | 18.494,40 |
| 23/11/2023 10:36:30 | LANCE | BT COMERCIO INTELIGENTE LTDA (PARTICIPANTE 111)         | 18.494,39 |
| 23/11/2023 10:36:44 | LANCE | BRAVA SUL COMERCIO DE EQUIPAMENTOS DE ESCRITORIO EIRELI | 18.494,38 |
| 23/11/2023 10:36:54 | LANCE | BT COMERCIO INTELIGENTE LTDA (PARTICIPANTE 111)         | 18.494,37 |
| 23/11/2023 10:36:57 | LANCE | BRAVA SUL COMERCIO DE EQUIPAMENTOS DE ESCRITORIO EIRELI | 18.494,36 |
| 23/11/2023 10:37:03 | LANCE | BT COMERCIO INTELIGENTE LTDA (PARTICIPANTE 111)         | 18.494,35 |
| 23/11/2023 10:37:09 | LANCE | BRAVA SUL COMERCIO DE EQUIPAMENTOS DE ESCRITORIO EIRELI | 18.494,34 |
| 23/11/2023 10:37:15 | LANCE | BT COMERCIO INTELIGENTE LTDA (PARTICIPANTE 111)         | 18.494,33 |
| 23/11/2023 10:37:21 | LANCE | BRAVA SUL COMERCIO DE EQUIPAMENTOS DE ESCRITORIO EIRELI | 18.494,32 |
| 23/11/2023 10:37:27 | LANCE | BT COMERCIO INTELIGENTE LTDA (PARTICIPANTE 111)         | 18.494,31 |
| 23/11/2023 10:37:32 | LANCE | BRAVA SUL COMERCIO DE EQUIPAMENTOS DE ESCRITORIO EIRELI | 18.494,30 |
| 23/11/2023 10:37:38 | LANCE | BT COMERCIO INTELIGENTE LTDA (PARTICIPANTE 111)         | 18.494,29 |
| 23/11/2023 10:37:44 | LANCE | BRAVA SUL COMERCIO DE EQUIPAMENTOS DE ESCRITORIO EIRELI | 18.494,28 |
| 23/11/2023 10:37:49 | LANCE | BT COMERCIO INTELIGENTE LTDA (PARTICIPANTE 111)         | 18.494,27 |
| 23/11/2023 10:37:55 | LANCE | BRAVA SUL COMERCIO DE EQUIPAMENTOS DE ESCRITORIO EIRELI | 18.494,26 |
| 23/11/2023 10:38:01 | LANCE | BT COMERCIO INTELIGENTE LTDA (PARTICIPANTE 111)         | 18.494,25 |
| 23/11/2023 10:38:08 | LANCE | BRAVA SUL COMERCIO DE EQUIPAMENTOS DE ESCRITORIO EIRELI | 18.494,24 |
| 23/11/2023 10:38:12 | LANCE | BT COMERCIO INTELIGENTE LTDA (PARTICIPANTE 111)         | 18.494,23 |
| 23/11/2023 10:38:18 | LANCE | BRAVA SUL COMERCIO DE EQUIPAMENTOS DE ESCRITORIO EIRELI | 18.494,22 |
| 23/11/2023 10:38:24 | LANCE | BT COMERCIO INTELIGENTE LTDA (PARTICIPANTE 111)         | 18.494,21 |
| 23/11/2023 10:38:30 | LANCE | BRAVA SUL COMERCIO DE EQUIPAMENTOS DE ESCRITORIO EIRELI | 18.494,20 |
| 23/11/2023 10:38:36 | LANCE | BT COMERCIO INTELIGENTE LTDA (PARTICIPANTE 111)         | 18.494,19 |
| 23/11/2023 10:38:41 | LANCE | BRAVA SUL COMERCIO DE EQUIPAMENTOS DE ESCRITORIO EIRELI | 18.494,18 |
| 23/11/2023 10:38:47 | LANCE | BT COMERCIO INTELIGENTE LTDA (PARTICIPANTE 111)         | 18.494,17 |
| 23/11/2023 10:38:53 | LANCE | BRAVA SUL COMERCIO DE EQUIPAMENTOS DE ESCRITORIO EIRELI | 18.494,16 |
| 23/11/2023 10:38:59 | LANCE | BT COMERCIO INTELIGENTE LTDA (PARTICIPANTE 111)         | 18.494,15 |
| 23/11/2023 10:39:04 | LANCE | BRAVA SUL COMERCIO DE EQUIPAMENTOS DE ESCRITORIO EIRELI | 18.494,14 |
| 23/11/2023 10:39:10 | LANCE | BT COMERCIO INTELIGENTE LTDA (PARTICIPANTE 111)         | 18.494,13 |
| 23/11/2023 10:39:16 | LANCE | BRAVA SUL COMERCIO DE EQUIPAMENTOS DE ESCRITORIO EIRELI | 18.494,12 |
| 23/11/2023 10:39:22 | LANCE | BT COMERCIO INTELIGENTE LTDA (PARTICIPANTE 111)         | 18.494,11 |
| 23/11/2023 10:39:28 | LANCE | BRAVA SUL COMERCIO DE EQUIPAMENTOS DE ESCRITORIO EIRELI | 18.494,10 |