

**CONSORCIO PUBLICO DE SAUDE DA MICRORREGIAO DE CRATO - CPSMC  
CRATO-CE**

23/11/2023 10:39:33	LANCE	BT COMERCIO INTELIGENTE LTDA (PARTICIPANTE 111)	18.494,09
23/11/2023 10:39:41	LANCE	BRAVA SUL COMERCIO DE EQUIPAMENTOS DE ESCRITORIO EIRELI	18.494,08
23/11/2023 10:39:47	LANCE	BT COMERCIO INTELIGENTE LTDA (PARTICIPANTE 111)	18.494,07
23/11/2023 10:39:56	LANCE	BRAVA SUL COMERCIO DE EQUIPAMENTOS DE ESCRITORIO EIRELI	18.494,06
23/11/2023 10:40:03	LANCE	BT COMERCIO INTELIGENTE LTDA (PARTICIPANTE 111)	18.494,05
23/11/2023 10:40:06	LANCE	BRAVA SUL COMERCIO DE EQUIPAMENTOS DE ESCRITORIO EIRELI	18.494,04
23/11/2023 10:40:09	LANCE	BT COMERCIO INTELIGENTE LTDA (PARTICIPANTE 111)	18.494,03
23/11/2023 10:40:12	LANCE	BRAVA SUL COMERCIO DE EQUIPAMENTOS DE ESCRITORIO EIRELI	18.494,02
23/11/2023 10:40:14	LANCE	BT COMERCIO INTELIGENTE LTDA (PARTICIPANTE 111)	18.494,01
23/11/2023 10:40:18	LANCE	BRAVA SUL COMERCIO DE EQUIPAMENTOS DE ESCRITORIO EIRELI	18.494,00
23/11/2023 10:40:20	LANCE	BT COMERCIO INTELIGENTE LTDA (PARTICIPANTE 111)	18.493,99
23/11/2023 10:40:23	LANCE	BRAVA SUL COMERCIO DE EQUIPAMENTOS DE ESCRITORIO EIRELI	18.493,98
23/11/2023 10:40:26	LANCE	BT COMERCIO INTELIGENTE LTDA (PARTICIPANTE 111)	18.493,97
23/11/2023 10:40:29	LANCE	BRAVA SUL COMERCIO DE EQUIPAMENTOS DE ESCRITORIO EIRELI	18.493,96
23/11/2023 10:40:31	LANCE	BT COMERCIO INTELIGENTE LTDA (PARTICIPANTE 111)	18.493,95
23/11/2023 10:40:35	LANCE	BRAVA SUL COMERCIO DE EQUIPAMENTOS DE ESCRITORIO EIRELI	18.493,94
23/11/2023 10:40:37	LANCE	BT COMERCIO INTELIGENTE LTDA (PARTICIPANTE 111)	18.493,93
23/11/2023 10:40:41	LANCE	BRAVA SUL COMERCIO DE EQUIPAMENTOS DE ESCRITORIO EIRELI	18.493,92
23/11/2023 10:40:45	LANCE	BT COMERCIO INTELIGENTE LTDA (PARTICIPANTE 111)	18.493,91
23/11/2023 10:40:52	LANCE	BRAVA SUL COMERCIO DE EQUIPAMENTOS DE ESCRITORIO EIRELI	18.493,90
23/11/2023 10:40:56	LANCE	BT COMERCIO INTELIGENTE LTDA (PARTICIPANTE 111)	18.493,89
23/11/2023 10:40:59	LANCE	BRAVA SUL COMERCIO DE EQUIPAMENTOS DE ESCRITORIO EIRELI	18.493,88
23/11/2023 10:41:04	LANCE	BT COMERCIO INTELIGENTE LTDA (PARTICIPANTE 111)	18.493,87
23/11/2023 10:41:07	LANCE	BRAVA SUL COMERCIO DE EQUIPAMENTOS DE ESCRITORIO EIRELI	18.493,86
23/11/2023 10:41:09	LANCE	BT COMERCIO INTELIGENTE LTDA (PARTICIPANTE 111)	18.493,85
23/11/2023 10:41:13	LANCE	BRAVA SUL COMERCIO DE EQUIPAMENTOS DE ESCRITORIO EIRELI	18.493,84
23/11/2023 10:41:14	LANCE	BT COMERCIO INTELIGENTE LTDA (PARTICIPANTE 111)	18.493,83
23/11/2023 10:41:19	LANCE	BRAVA SUL COMERCIO DE EQUIPAMENTOS DE ESCRITORIO EIRELI	18.493,82
23/11/2023 10:41:20	LANCE	BT COMERCIO INTELIGENTE LTDA (PARTICIPANTE 111)	18.493,81
23/11/2023 10:41:25	LANCE	BRAVA SUL COMERCIO DE EQUIPAMENTOS DE ESCRITORIO EIRELI	18.493,80
23/11/2023 10:41:32	LANCE	BT COMERCIO INTELIGENTE LTDA (PARTICIPANTE 111)	18.493,79
23/11/2023 10:41:36	LANCE	BRAVA SUL COMERCIO DE EQUIPAMENTOS DE ESCRITORIO EIRELI	18.493,78
23/11/2023 10:41:43	LANCE	BT COMERCIO INTELIGENTE LTDA (PARTICIPANTE 111)	18.493,77
23/11/2023 10:41:47	LANCE	BRAVA SUL COMERCIO DE EQUIPAMENTOS DE ESCRITORIO EIRELI	18.493,76
23/11/2023 10:41:55	LANCE	BT COMERCIO INTELIGENTE LTDA (PARTICIPANTE 111)	18.493,75
23/11/2023 10:41:59	LANCE	BRAVA SUL COMERCIO DE EQUIPAMENTOS DE ESCRITORIO EIRELI	18.493,74
23/11/2023 10:42:00	LANCE	BT COMERCIO INTELIGENTE LTDA (PARTICIPANTE 111)	18.493,73
23/11/2023 10:42:05	LANCE	BRAVA SUL COMERCIO DE EQUIPAMENTOS DE ESCRITORIO EIRELI	18.493,72
23/11/2023 10:42:07	LANCE	BT COMERCIO INTELIGENTE LTDA (PARTICIPANTE 111)	18.493,71
23/11/2023 10:42:11	LANCE	BRAVA SUL COMERCIO DE EQUIPAMENTOS DE ESCRITORIO EIRELI	18.493,70
23/11/2023 10:42:16	LANCE	BT COMERCIO INTELIGENTE LTDA (PARTICIPANTE 111)	18.493,69
23/11/2023 10:42:18	LANCE	BRAVA SUL COMERCIO DE EQUIPAMENTOS DE ESCRITORIO EIRELI	18.493,68
23/11/2023 10:42:20	LANCE	BT COMERCIO INTELIGENTE LTDA (PARTICIPANTE 111)	18.493,67
23/11/2023 10:42:25	LANCE	BRAVA SUL COMERCIO DE EQUIPAMENTOS DE ESCRITORIO EIRELI	18.493,66



CONSORCIO PUBLICO DE SAUDE DA MICRORREGIAO DE CRATO - CPSMC  
CRATO-CE

23/11/2023 10:42:34	LANCE	BT COMERCIO INTELIGENTE LTDA (PARTICIPANTE 111)	18.493,65
23/11/2023 10:42:46	LANCE	BRAVA SUL COMERCIO DE EQUIPAMENTOS DE ESCRITORIO EIRELI	18.493,64
23/11/2023 10:42:52	LANCE	BT COMERCIO INTELIGENTE LTDA (PARTICIPANTE 111)	18.493,63
23/11/2023 10:42:56	LANCE	BRAVA SUL COMERCIO DE EQUIPAMENTOS DE ESCRITORIO EIRELI	18.493,62
23/11/2023 10:43:02	LANCE	BT COMERCIO INTELIGENTE LTDA (PARTICIPANTE 111)	18.493,61
23/11/2023 10:43:04	LANCE	BRAVA SUL COMERCIO DE EQUIPAMENTOS DE ESCRITORIO EIRELI	18.493,60
23/11/2023 10:43:07	LANCE	BT COMERCIO INTELIGENTE LTDA (PARTICIPANTE 111)	18.493,59
23/11/2023 10:43:10	LANCE	BRAVA SUL COMERCIO DE EQUIPAMENTOS DE ESCRITORIO EIRELI	18.493,58
23/11/2023 10:43:13	LANCE	BT COMERCIO INTELIGENTE LTDA (PARTICIPANTE 111)	18.493,57
23/11/2023 10:43:16	LANCE	BRAVA SUL COMERCIO DE EQUIPAMENTOS DE ESCRITORIO EIRELI	18.493,56
23/11/2023 10:43:19	LANCE	BT COMERCIO INTELIGENTE LTDA (PARTICIPANTE 111)	18.493,55
23/11/2023 10:43:21	LANCE	BRAVA SUL COMERCIO DE EQUIPAMENTOS DE ESCRITORIO EIRELI	18.493,54
23/11/2023 10:43:25	LANCE	BT COMERCIO INTELIGENTE LTDA (PARTICIPANTE 111)	18.493,53
23/11/2023 10:43:27	LANCE	BRAVA SUL COMERCIO DE EQUIPAMENTOS DE ESCRITORIO EIRELI	18.493,52
23/11/2023 10:43:30	LANCE	BT COMERCIO INTELIGENTE LTDA (PARTICIPANTE 111)	18.493,51
23/11/2023 10:43:39	LANCE	BRAVA SUL COMERCIO DE EQUIPAMENTOS DE ESCRITORIO EIRELI	18.493,50
23/11/2023 10:43:42	LANCE	BT COMERCIO INTELIGENTE LTDA (PARTICIPANTE 111)	18.493,49
23/11/2023 10:43:44	LANCE	BRAVA SUL COMERCIO DE EQUIPAMENTOS DE ESCRITORIO EIRELI	18.493,48
23/11/2023 10:43:47	LANCE	BT COMERCIO INTELIGENTE LTDA (PARTICIPANTE 111)	18.493,47
23/11/2023 10:43:50	LANCE	BRAVA SUL COMERCIO DE EQUIPAMENTOS DE ESCRITORIO EIRELI	18.493,46
23/11/2023 10:43:52	TEMPO RANDÔMICO		
23/11/2023 10:43:53	LANCE	BT COMERCIO INTELIGENTE LTDA (PARTICIPANTE 111)	18.493,45
23/11/2023 10:43:56	LANCE	BRAVA SUL COMERCIO DE EQUIPAMENTOS DE ESCRITORIO EIRELI	18.493,44
23/11/2023 10:43:59	LANCE	BT COMERCIO INTELIGENTE LTDA (PARTICIPANTE 111)	18.493,43
23/11/2023 10:44:01	LANCE	BRAVA SUL COMERCIO DE EQUIPAMENTOS DE ESCRITORIO EIRELI	18.493,42
23/11/2023 10:44:05	LANCE	BT COMERCIO INTELIGENTE LTDA (PARTICIPANTE 111)	18.493,41
23/11/2023 10:44:07	LANCE	BRAVA SUL COMERCIO DE EQUIPAMENTOS DE ESCRITORIO EIRELI	18.493,40
23/11/2023 10:44:11	LANCE	BT COMERCIO INTELIGENTE LTDA (PARTICIPANTE 111)	18.493,39
23/11/2023 10:44:13	LANCE	BRAVA SUL COMERCIO DE EQUIPAMENTOS DE ESCRITORIO EIRELI	18.493,38
23/11/2023 10:44:17	LANCE	BT COMERCIO INTELIGENTE LTDA (PARTICIPANTE 111)	18.493,37
23/11/2023 10:44:19	LANCE	BRAVA SUL COMERCIO DE EQUIPAMENTOS DE ESCRITORIO EIRELI	18.493,36
23/11/2023 10:44:23	LANCE	BT COMERCIO INTELIGENTE LTDA (PARTICIPANTE 111)	18.493,35
23/11/2023 10:44:25	LANCE	BRAVA SUL COMERCIO DE EQUIPAMENTOS DE ESCRITORIO EIRELI	18.493,34
23/11/2023 10:44:29	LANCE	BT COMERCIO INTELIGENTE LTDA (PARTICIPANTE 111)	18.493,33
23/11/2023 10:44:32	LANCE	BRAVA SUL COMERCIO DE EQUIPAMENTOS DE ESCRITORIO EIRELI	18.493,32
23/11/2023 10:44:37	LANCE	BT COMERCIO INTELIGENTE LTDA (PARTICIPANTE 111)	18.493,31
23/11/2023 10:44:38	LANCE	BRAVA SUL COMERCIO DE EQUIPAMENTOS DE ESCRITORIO EIRELI	18.493,30
23/11/2023 10:44:41	LANCE	BT COMERCIO INTELIGENTE LTDA (PARTICIPANTE 111)	18.493,29
23/11/2023 10:44:43	LANCE	BRAVA SUL COMERCIO DE EQUIPAMENTOS DE ESCRITORIO EIRELI	18.493,28
23/11/2023 10:44:48	LANCE	BT COMERCIO INTELIGENTE LTDA (PARTICIPANTE 111)	18.493,27
23/11/2023 10:44:49	LANCE	BRAVA SUL COMERCIO DE EQUIPAMENTOS DE ESCRITORIO EIRELI	18.493,26
23/11/2023 10:44:53	LANCE	BT COMERCIO INTELIGENTE LTDA (PARTICIPANTE 111)	18.493,25
23/11/2023 10:44:55	LANCE	BRAVA SUL COMERCIO DE EQUIPAMENTOS DE ESCRITORIO EIRELI	18.493,24
23/11/2023 10:44:59	LANCE	BT COMERCIO INTELIGENTE LTDA (PARTICIPANTE 111)	18.493,23



**CONSORCIO PUBLICO DE SAUDE DA MICRORREGIAO DE CRATO - CPSMC  
CRATO-CE**

23/11/2023 10:45:00	LANCE	BRAVA SUL COMERCIO DE EQUIPAMENTOS DE ESCRITORIO EIRELI	18.493,22
23/11/2023 10:45:05	LANCE	BT COMERCIO INTELIGENTE LTDA (PARTICIPANTE 111)	18.493,21
23/11/2023 10:45:07	LANCE	BRAVA SUL COMERCIO DE EQUIPAMENTOS DE ESCRITORIO EIRELI	18.493,20
23/11/2023 10:45:10	LANCE	BT COMERCIO INTELIGENTE LTDA (PARTICIPANTE 111)	18.493,19
23/11/2023 10:45:13	LANCE	BRAVA SUL COMERCIO DE EQUIPAMENTOS DE ESCRITORIO EIRELI	18.493,18
23/11/2023 10:45:17	LANCE	BT COMERCIO INTELIGENTE LTDA (PARTICIPANTE 111)	18.493,17
23/11/2023 10:45:18	LANCE	BRAVA SUL COMERCIO DE EQUIPAMENTOS DE ESCRITORIO EIRELI	18.493,16
23/11/2023 10:45:22	LANCE	BT COMERCIO INTELIGENTE LTDA (PARTICIPANTE 111)	18.493,15
23/11/2023 10:45:24	LANCE	BRAVA SUL COMERCIO DE EQUIPAMENTOS DE ESCRITORIO EIRELI	18.493,14
23/11/2023 10:45:28	LANCE	BT COMERCIO INTELIGENTE LTDA (PARTICIPANTE 111)	18.493,13
23/11/2023 10:45:30	LANCE	BRAVA SUL COMERCIO DE EQUIPAMENTOS DE ESCRITORIO EIRELI	18.493,12
23/11/2023 10:45:34	LANCE	BT COMERCIO INTELIGENTE LTDA (PARTICIPANTE 111)	18.493,11
23/11/2023 10:45:36	LANCE	BRAVA SUL COMERCIO DE EQUIPAMENTOS DE ESCRITORIO EIRELI	18.493,10
23/11/2023 10:45:40	LANCE	BT COMERCIO INTELIGENTE LTDA (PARTICIPANTE 111)	18.493,09
23/11/2023 10:45:41	LANCE	BRAVA SUL COMERCIO DE EQUIPAMENTOS DE ESCRITORIO EIRELI	18.493,08
23/11/2023 10:45:46	LANCE	BT COMERCIO INTELIGENTE LTDA (PARTICIPANTE 111)	18.493,07
23/11/2023 10:45:47	LANCE	BRAVA SUL COMERCIO DE EQUIPAMENTOS DE ESCRITORIO EIRELI	18.493,06

23/11/2023 10:45:52 **NOTIFICAÇÃO SISTEMA**

Os seguintes participantes possuem direito de efetuar lance final e fechado: PARTICIPANTE 003, PARTICIPANTE 113, PARTICIPANTE 111

23/11/2023 10:45:53 **FECHADO 1**

23/11/2023 10:46:01	LANCE	BRAVA SUL COMERCIO DE EQUIPAMENTOS DE ESCRITORIO EIRELI	17.990,00
23/11/2023 10:46:57	LANCE	BT COMERCIO INTELIGENTE LTDA (PARTICIPANTE 111)	14.227,24

23/11/2023 10:50:53 **NOTIFICAÇÃO SISTEMA**

O detentor da melhor oferta da etapa de lances é HSTORE COMÉRCIO DE PRODUTOS HOSPITALARES LTDA ME

23/11/2023 10:50:53 **HABILITAÇÃO**

23/11/2023 10:50:53 **NOTIFICAÇÃO SISTEMA**

Para compor o cadastro de reserva deste lote, clique no botão Cadastro Reserva

23/11/2023 11:28:03 **MENSAGEM PREGOEIRO**

PARA PARTICIPANTE 003: Prezado licitante pode chegar ao valor de referência?

23/11/2023 11:39:55 **MENSAGEM HSTORE COMÉRCIO DE PRODUTOS HOSPITALARES LTDA ME**

Bom dia, infelizmente não temos como chegar no valor referencia.

23/11/2023 12:11:45 **MENSAGEM PREGOEIRO**

PARA PARTICIPANTE 003: Certo.

23/11/2023 12:12:23 **NOTIFICAÇÃO SISTEMA**

O detentor da melhor oferta é BT COMERCIO INTELIGENTE LTDA

23/11/2023 12:12:24 **DECLASSIFICAÇÃO DE PARTICIPANTE PREGOEIRO**

HSTORE COMÉRCIO DE PRODUTOS HOSPITALARES LTDA ME desclassificado. Motivo: Lance acima do valor estimado.

23/11/2023 12:13:06 **MENSAGEM PREGOEIRO**

PARA PARTICIPANTE 111: Prezado licitante pode chegar ao valor de referência?

23/11/2023 14:11:28 **MENSAGEM PREGOEIRO**

PARA PARTICIPANTE 111: Prezado licitante, devido a morosidade na resposta sobre a possibilidade de readequar o valor do seu lance ao preço de referência, será concedido um prazo de 20 minutos para a sua manifestação. Caso o Sr. não se manifeste dentro prazo concedido, o seu lance será desclassificado do referido item.

23/11/2023 14:48:35 **MENSAGEM PREGOEIRO**

PARA PARTICIPANTE 111: Prezado licitante pode chegar ao valor de referência?

23/11/2023 15:01:52 **MENSAGEM BT COMERCIO INTELIGENTE LTDA (PARTICIPANTE 111)**

ja estamos em nosso melhor valor



**CONSORCIO PUBLICO DE SAUDE DA MICRORREGIAO DE CRATO - CPSMC  
CRATO-CE**

23/11/2023 15:07:23 MENSAGEM PREGOEIRO

PARA PARTICIPANTE 111: Ok

23/11/2023 15:07:36 DESCLASSIFICAÇÃO DE PARTICIPANTE PREGOEIRO

BT COMERCIO INTELIGENTE LTDA desclassificado. Motivo: Lance acima do estimado.

23/11/2023 15:07:36 NOTIFICAÇÃO SISTEMA

O detentor da melhor oferta é BRAVA SUL COMERCIO DE EQUIPAMENTOS DE ESCRITORIO EIRELI

23/11/2023 15:07:55 MENSAGEM PREGOEIRO

PARA PARTICIPANTE 113: Prezado licitante pode chegar ao valor de referência?

23/11/2023 15:18:36 MENSAGEM BRAVA SUL COMERCIO DE EQUIPAMENTOS DE ESCRITORIO EIRELI

Boa Tarde, informo que ja estamos em nosso limite para o item.

23/11/2023 15:19:12 MENSAGEM PREGOEIRO

PARA PARTICIPANTE 113: Ok.

23/11/2023 15:19:28 NOTIFICAÇÃO SISTEMA

O detentor da melhor oferta é COLUMBIA COMERCIAL DE EQUIPAMENTOS EIRELI - EPP

23/11/2023 15:19:29 DESCLASSIFICAÇÃO DE PARTICIPANTE PREGOEIRO

BRAVA SUL COMERCIO DE EQUIPAMENTOS DE ESCRITORIO EIRELI desclassificado. Motivo: Lance acima do valor estimado.

23/11/2023 15:58:17 MENSAGEM PREGOEIRO

PARA PARTICIPANTE 006: Prezado licitante pode chegar ao valor de referência?

23/11/2023 15:59:52 MENSAGEM COLUMBIA COMERCIAL DE EQUIPAMENTOS EIRELI - EPP

Prezado pregoeiro, não temos condições de reduzir o valor porque já estamos praticando o menor preço possível.

23/11/2023 16:01:13 MENSAGEM PREGOEIRO

PARA PARTICIPANTE 006: ok

23/11/2023 16:02:38 DESCLASSIFICAÇÃO DE PARTICIPANTE PREGOEIRO

COLUMBIA COMERCIAL DE EQUIPAMENTOS EIRELI - EPP desclassificado. Motivo: Lance acima do valor estimado.

23/11/2023 16:02:38 NOTIFICAÇÃO SISTEMA

O detentor da melhor oferta é CRALAB SAUDE E ODONTO LTDA

23/11/2023 16:02:56 MENSAGEM PREGOEIRO

PARA PARTICIPANTE 138: Prezado licitante pode chegar ao valor de referência?

23/11/2023 16:05:54 MENSAGEM CRALAB SAUDE E ODONTO LTDA (PARTICIPANTE 138)

Boa tarde, infelizmente não temos como baixar ate o valor de referencia

23/11/2023 16:07:05 MENSAGEM PREGOEIRO

PARA PARTICIPANTE 138: Ok

23/11/2023 16:07:34 MENSAGEM PREGOEIRO

PARA PARTICIPANTE 138: ok.

23/11/2023 16:08:49 DESCLASSIFICAÇÃO DE PARTICIPANTE PREGOEIRO

CRALAB SAUDE E ODONTO LTDA desclassificado. Motivo: Lance acima do valor de referência.

23/11/2023 16:08:49 NOTIFICAÇÃO SISTEMA

O detentor da melhor oferta é F G COMERCIAL DE PRODUTOS HOSPITALARES LTDA

23/11/2023 16:09:24 MENSAGEM PREGOEIRO

PARA PARTICIPANTE 018: Poderia chegar ao valor de referencia?

23/11/2023 16:21:43 MENSAGEM F G COMERCIAL DE PRODUTOS HOSPITALARES LTDA

infelizmente não temos como chegar ao valor estimado.

24/11/2023 08:13:04 MENSAGEM PREGOEIRO

PARA PARTICIPANTE 018: Certo.

24/11/2023 08:13:28 DESCLASSIFICAÇÃO DE PARTICIPANTE PREGOEIRO

F G COMERCIAL DE PRODUTOS HOSPITALARES LTDA desclassificado. Motivo: Valor do lance acima do estimado.

27/11/2023 15:10:21 MANIFESTAÇÃO DE RECURSOS

27/11/2023 15:40:24 EM ADJUDICAÇÃO

12/12/2023 10:46:47 FRACASSADO



CONSORCIO PUBLICO DE SAUDE DA MICRORREGIAO DE CRATO - CPSMC  
CRATO-CE

**LOTE 54 - ADJUDICADO**  
**MESA DE EXAMES- MESA PARA EXAMES CLÍNICOS ADULTOS,LEITO ESTOFADO COM CABECEIRAREGULÁVEL ATRAVÉS DE CRE MALHEIRA, ARMAÇÃO EM TUBO DE AÇO INOX,PÉS COM PONTEIRAS DE BORRACHA; DIMENSÕES 1,90X0,55X0,80CM;PINTURA EPÓXI BRANCO.**

**VALORES UNITÁRIOS FINAIS**

Item: 54	Unidade: UNIDADES	Marca: TUBOMED	Modelo: TUBOMED
Descrição: MESA DE EXAMES- MESA PARA EXAMES CLÍNICOS ADULTOS,LEITO ESTOFADO COM CABECEIRAREGULÁVEL ATRAVÉS DE CRE MALHEIRA, ARMAÇÃO EM TUBO DE AÇO INOX,PÉS COM PONTEIRAS DE BORRACHA; DIMENSÕES 1,90X0,55X0,80CM;PINTURA EPÓXI BRANCO.			
Quantidade: 6	Valor Unit.: 684,00	Valor Total: 4.104,00	

**CLASSIFICAÇÃO**

Razão Social	Num Documento	Oferta Inicial	Oferta Final	Dif.(%)	ME
1 F G COMERCIAL DE PRODUTOS	117 02.908.738/0001-87	820,80	684,00		Sim
2 MSB COMERCIO E REPRESENTAÇÕES	065 05.696.303/0001-04	1.305,00	715,00	4,53	Sim
3 HSTORE COMÉRCIO DE PRODUTOS	029 40.083.056/0001-71	2.250,00	719,00	0,56	Sim
4 CRALAB SAUDE E ODONTO LTDA	110 35.397.052/0001-28	912,00	912,00	26,84	Sim
5 RAMAX SERVIÇOS E COMERCIO DE	094 11.493.926/0001-82	2.880,00	1.304,00	42,98	Sim
6 ALP COMERCIO DE PRODUTOS PARA	101 43.134.552/0001-03	4.320,00	2.879,99	120,86	Sim

**DECLASSIFICADOS**

Razão Social	Num Documento	Oferta Inicial	Oferta Final	Dif.(%)	ME
--------------	---------------	----------------	--------------	---------	----

**INABILITADOS**

Razão Social	Num Documento	Oferta Inicial	Oferta Final	Dif.(%)	ME
--------------	---------------	----------------	--------------	---------	----

**MOVIMENTOS DO LOTE**

07/11/2023 09:49:53	PUBLICADO			
09/11/2023 00:00:00	RECEPÇÃO DE PROPOSTAS			
22/11/2023 23:59:00	ANÁLISE DE PROPOSTAS			
23/11/2023 10:28:52	DISPUTA			
23/11/2023 10:28:52	LANCE	CRALAB SAUDE E ODONTO LTDA (PARTICIPANTE 110)		912,00
23/11/2023 10:28:52	LANCE	HSTORE COMÉRCIO DE PRODUTOS HOSPITALARES LTDA ME		2.250,00
23/11/2023 10:28:52	LANCE	RAMAX SERVIÇOS E COMERCIO DE ELETROELETRONICOS - EIRELI		2.880,00
23/11/2023 10:28:52	LANCE	ALP COMERCIO DE PRODUTOS PARA SAUDE LTDA (PARTICIPANTE 101)		4.320,00
23/11/2023 10:28:52	LANCE	F G COMERCIAL DE PRODUTOS HOSPITALARES LTDA (PARTICIPANTE		820,80
23/11/2023 10:28:52	LANCE	MSB COMERCIO E REPRESENTAÇÕES LTDA EPP (PARTICIPANTE 065)		1.305,00
23/11/2023 10:29:04	LANCE	ALP COMERCIO DE PRODUTOS PARA SAUDE LTDA (PARTICIPANTE 101)		2.879,99
23/11/2023 10:36:01	LANCE	RAMAX SERVIÇOS E COMERCIO DE ELETROELETRONICOS - EIRELI		1.304,00
23/11/2023 10:38:54	LANCE	HSTORE COMÉRCIO DE PRODUTOS HOSPITALARES LTDA ME		820,00
23/11/2023 10:39:11	LANCE	F G COMERCIAL DE PRODUTOS HOSPITALARES LTDA (PARTICIPANTE		800,00
23/11/2023 10:43:53	TEMPO RANDÔMICO			
23/11/2023 10:44:30	LANCE	HSTORE COMÉRCIO DE PRODUTOS HOSPITALARES LTDA ME		719,00
23/11/2023 10:45:40	LANCE	MSB COMERCIO E REPRESENTAÇÕES LTDA EPP (PARTICIPANTE 065)		911,00
23/11/2023 10:48:53	NOTIFICAÇÃO SISTEMA			
Os seguintes participantes possuem direito de efetuar lance final e fechado: PARTICIPANTE 029, PARTICIPANTE 117, PARTICIPANTE 065				
23/11/2023 10:48:53	FECHADO 1			
23/11/2023 10:49:55	LANCE	F G COMERCIAL DE PRODUTOS HOSPITALARES LTDA (PARTICIPANTE		684,00



CONSORCIO PUBLICO DE SAUDE DA MICRORREGIAO DE CRATO - CPSMC  
CRATO-CE

23/11/2023 10:52:56	LANCE	MSB COMERCIO E REPRESENTAÇÕES LTDA EPP (PARTICIPANTE 065)	715,00
23/11/2023 10:53:53	NOTIFICAÇÃO	SISTEMA	
O detentor da melhor oferta da etapa de lances é F G COMERCIAL DE PRODUTOS HOSPITALARES LTDA			
23/11/2023 10:53:53	HABILITAÇÃO		
23/11/2023 10:53:53	NOTIFICAÇÃO	SISTEMA	
Para compor o cadastro de reserva deste lote, clique no botão Cadastro Reserva			
27/11/2023 15:10:21	MANIFESTAÇÃO DE RECURSOS		
27/11/2023 15:40:23	EM ADJUDICAÇÃO		
12/12/2023 10:46:47	ADJUDICADO		

**LOTE 55 - FRACASSADO**  
**ERETOR PLATAFORMAESTABILIZADOR VERTICAL MODELO COM MESA ORTÁSTICA . TAMANHO ADULTO.**  
**ESTRUTURA: AÇO CARBONO. PLATAFORMA COM ACABAMENTO ANTIDERRAPANTE, APOIO PARA**  
**CALCANHAR ESTOFADO E AJUSTÁVEL, APOIO INDIVIDUAL DE JOELHO COM REGULAGEM DE ABDUÇÃO E**  
**ALTURA,**

**VALORES UNITÁRIOS FINAIS**

Item: 55	Unidade: UNIDADES	Marca:	Modelo:
Descrição: ERETOR PLATAFORMAESTABILIZADOR VERTICAL MODELO COM MESA ORTÁSTICA . TAMANHO ADULTO. ESTRUTURA: AÇO CARBONO. PLATAFORMA COM ACABAMENTO ANTIDERRAPANTE, APOIO PARA CALCANHAR ESTOFADO E AJUSTÁVEL, APOIO INDIVIDUAL DE JOELHO COM REGULAGEM DE ABDUÇÃO E ALTURA, FAIXA DE APOIO DAS NÁDEGAS E DE TORAX CONFECCIONADA EM POLIÉSTER, COM VELCRO PARA FIXAÇÃO E AJUSTAGEM, COM RODÍZIOS PARA LOCOMOÇÃO; POSSUI AJUSTES DE ALTURA PARA PESSOAS.			
Quantidade: 1	Valor Unit.: 0,00		Valor Total: 0,00

**CLASSIFICAÇÃO**

Razão Social	Num	Documento	Oferta Inicial	Oferta Final	Dif.(%)	ME
<b>DESCCLASSIFICADOS</b>						
Razão Social	Num	Documento	Oferta Inicial	Oferta Final	Dif.(%)	ME
RAMAX SERVIÇOS E COMERCIO DE	001	11.493.926/0001-82	10.331,00	3.200,00		Sim
BIOPULSE BRASIL EIRELI - ME	110	22.408.118/0001-96	6.900,00	3.468,40	8,3875	Sim
MSB COMERCIO E REPRESENTAÇÕES	127	05.696.303/0001-04	5.165,70	3.950,00	13,8854	Sim
HSTORE COMÉRCIO DE PRODUTOS	092	40.083.056/0001-71	5.400,00	4.675,20	18,3595	Sim
CRALAB SAUDE E ODONTO LTDA	037	35.397.052/0001-28	13.065,20	13.065,20	179,4576	Sim
<b>INABILITADOS</b>						
Razão Social	Num	Documento	Oferta Inicial	Oferta Final	Dif.(%)	ME

**MOVIMENTOS DO LOTE**

07/11/2023 09:49:53	PUBLICADO		
09/11/2023 00:00:00	RECEPÇÃO DE PROPOSTAS		
22/11/2023 23:59:00	ANÁLISE DE PROPOSTAS		
23/11/2023 10:28:53	DISPUTA		
23/11/2023 10:28:53	LANCE	CRALAB SAUDE E ODONTO LTDA (PARTICIPANTE 037)	13.065,20
23/11/2023 10:28:53	LANCE	HSTORE COMÉRCIO DE PRODUTOS HOSPITALARES LTDA ME	5.400,00
23/11/2023 10:28:53	LANCE	BIOPULSE BRASIL EIRELI - ME (PARTICIPANTE 110)	6.900,00
23/11/2023 10:28:53	LANCE	RAMAX SERVIÇOS E COMERCIO DE ELETROELETRONICOS - EIRELI	10.331,00
23/11/2023 10:28:53	LANCE	MSB COMERCIO E REPRESENTAÇÕES LTDA EPP (PARTICIPANTE 127)	5.165,70
23/11/2023 10:28:58	LANCE	BIOPULSE BRASIL EIRELI - ME (PARTICIPANTE 110)	5.165,69
23/11/2023 10:36:45	LANCE	RAMAX SERVIÇOS E COMERCIO DE ELETROELETRONICOS - EIRELI	5.165,00



**CONSORCIO PUBLICO DE SAUDE DA MICRORREGIAO DE CRATO - CPSMC  
CRATO-CE**

23/11/2023 10:36:49	LANCE	BIOPULSE BRASIL EIRELI - ME (PARTICIPANTE 110)	5.164,99
23/11/2023 10:37:07	LANCE	RAMAX SERVIÇOS E COMERCIO DE ELETROELETRONICOS - EIRELI	5.160,00
23/11/2023 10:37:13	LANCE	BIOPULSE BRASIL EIRELI - ME (PARTICIPANTE 110)	5.159,99
23/11/2023 10:39:08	LANCE	HSTORE COMÉRCIO DE PRODUTOS HOSPITALARES LTDA ME	5.159,00
23/11/2023 10:39:09	LANCE	BIOPULSE BRASIL EIRELI - ME (PARTICIPANTE 110)	5.158,99
23/11/2023 10:39:30	LANCE	RAMAX SERVIÇOS E COMERCIO DE ELETROELETRONICOS - EIRELI	5.158,00
23/11/2023 10:39:33	LANCE	BIOPULSE BRASIL EIRELI - ME (PARTICIPANTE 110)	5.157,99
23/11/2023 10:39:46	LANCE	RAMAX SERVIÇOS E COMERCIO DE ELETROELETRONICOS - EIRELI	5.157,00
23/11/2023 10:39:59	LANCE	BIOPULSE BRASIL EIRELI - ME (PARTICIPANTE 110)	5.156,99
23/11/2023 10:41:14	LANCE	RAMAX SERVIÇOS E COMERCIO DE ELETROELETRONICOS - EIRELI	5.156,00
23/11/2023 10:41:19	LANCE	BIOPULSE BRASIL EIRELI - ME (PARTICIPANTE 110)	5.155,99
23/11/2023 10:43:53	TEMPO RANDÔMICO		
23/11/2023 10:44:25	LANCE	RAMAX SERVIÇOS E COMERCIO DE ELETROELETRONICOS - EIRELI	5.155,00
23/11/2023 10:44:28	LANCE	BIOPULSE BRASIL EIRELI - ME (PARTICIPANTE 110)	5.154,99
23/11/2023 10:44:44	LANCE	HSTORE COMÉRCIO DE PRODUTOS HOSPITALARES LTDA ME	5.154,00
23/11/2023 10:44:46	LANCE	BIOPULSE BRASIL EIRELI - ME (PARTICIPANTE 110)	5.153,99
23/11/2023 10:44:54	LANCE	RAMAX SERVIÇOS E COMERCIO DE ELETROELETRONICOS - EIRELI	5.151,00
23/11/2023 10:44:58	LANCE	BIOPULSE BRASIL EIRELI - ME (PARTICIPANTE 110)	5.150,99
23/11/2023 10:45:56	LANCE	MSB COMERCIO E REPRESENTAÇÕES LTDA EPP (PARTICIPANTE 127)	5.153,00
23/11/2023 10:46:10	LANCE	RAMAX SERVIÇOS E COMERCIO DE ELETROELETRONICOS - EIRELI	5.150,00
23/11/2023 10:46:16	LANCE	BIOPULSE BRASIL EIRELI - ME (PARTICIPANTE 110)	5.149,99
23/11/2023 10:46:39	LANCE	RAMAX SERVIÇOS E COMERCIO DE ELETROELETRONICOS - EIRELI	5.140,00
23/11/2023 10:46:45	LANCE	BIOPULSE BRASIL EIRELI - ME (PARTICIPANTE 110)	5.139,99
23/11/2023 10:47:02	LANCE	RAMAX SERVIÇOS E COMERCIO DE ELETROELETRONICOS - EIRELI	5.138,00
23/11/2023 10:47:08	LANCE	BIOPULSE BRASIL EIRELI - ME (PARTICIPANTE 110)	5.137,99
23/11/2023 10:47:50	LANCE	RAMAX SERVIÇOS E COMERCIO DE ELETROELETRONICOS - EIRELI	5.135,00
23/11/2023 10:47:55	LANCE	BIOPULSE BRASIL EIRELI - ME (PARTICIPANTE 110)	5.134,99

**23/11/2023 10:49:53 NOTIFICAÇÃO SISTEMA**

Os seguintes participantes possuem direito de efetuar lance final e fechado: PARTICIPANTE 110, PARTICIPANTE 001, PARTICIPANTE 127, PARTICIPANTE 092

**23/11/2023 10:49:53 FECHADO 1**

23/11/2023 10:50:38	LANCE	MSB COMERCIO E REPRESENTAÇÕES LTDA EPP (PARTICIPANTE 127)	3.950,00
23/11/2023 10:50:46	LANCE	RAMAX SERVIÇOS E COMERCIO DE ELETROELETRONICOS - EIRELI	3.200,00
23/11/2023 10:52:54	LANCE	HSTORE COMÉRCIO DE PRODUTOS HOSPITALARES LTDA ME	4.675,20
23/11/2023 10:52:58	LANCE	BIOPULSE BRASIL EIRELI - ME (PARTICIPANTE 110)	3.468,40

**23/11/2023 10:54:54 NOTIFICAÇÃO SISTEMA**

O detentor da melhor oferta da etapa de lances é RAMAX SERVIÇOS E COMERCIO DE ELETROELETRONICOS - EIRELI

**23/11/2023 10:54:54 HABILITAÇÃO**

**23/11/2023 10:54:54 NOTIFICAÇÃO SISTEMA**

Para compor o cadastro de reserva deste lote, clique no botão Cadastro Reserva

**23/11/2023 11:28:16 MENSAGEM PREGOEIRO**

PARA PARTICIPANTE 001: Prezado licitante pode chegar ao valor de referência?

**23/11/2023 11:32:22 MENSAGEM RAMAX SERVIÇOS E COMERCIO DE ELETROELETRONICOS - EIRELI**

Bom dia! Infelizmente, este é nosso valor mínimo (R\$ 3.200,00)

**23/11/2023 11:37:50 MENSAGEM PREGOEIRO**

PARA PARTICIPANTE 001: Certo.



**CONSORCIO PUBLICO DE SAUDE DA MICRORREGIAO DE CRATO - CPSCM  
CRATO-CE**

23/11/2023 11:43:32 **DECLASSIFICAÇÃO DE PARTICIPANTE** PREGOEIRO  
RAMAX SERVIÇOS E COMERCIO DE ELETROELETRONICOS - EIRELI desclassificado. Motivo: lance acima do valor de referência.

---

23/11/2023 11:43:32 **NOTIFICAÇÃO SISTEMA**  
O detentor da melhor oferta é BIOPULSE BRASIL EIRELI - ME

---

23/11/2023 11:45:43 **MENSAGEM** PREGOEIRO  
PARA PARTICIPANTE 110: Prezado licitante pode chegar ao valor de referência?

---

23/11/2023 12:43:55 **MENSAGEM** BIOPULSE BRASIL EIRELI - ME (PARTICIPANTE 110)  
Boa tarde

---

23/11/2023 12:44:59 **MENSAGEM** BIOPULSE BRASIL EIRELI - ME (PARTICIPANTE 110)  
Não, não conseguimos chegar no valor referencia

---

23/11/2023 12:50:27 **MENSAGEM** PREGOEIRO  
PARA PARTICIPANTE 110: ok

---

23/11/2023 12:50:43 **NOTIFICAÇÃO SISTEMA**  
O detentor da melhor oferta é MSB COMERCIO E REPRESENTAÇÕES LTDA EPP

---

23/11/2023 12:50:44 **DECLASSIFICAÇÃO DE PARTICIPANTE** PREGOEIRO  
BIOPULSE BRASIL EIRELI - ME desclassificado. Motivo: Lance acima do valor de referência.

---

23/11/2023 12:51:12 **MENSAGEM** PREGOEIRO  
PARA PARTICIPANTE 127: Prezado licitante pode chegar ao valor de referência?

---

23/11/2023 13:14:52 **MENSAGEM** MSB COMERCIO E REPRESENTAÇÕES LTDA EPP (PARTICIPANTE)  
Senhor Pregoeiro, lamentamos mais não conseguimos reduzir para a estimativa.

---

23/11/2023 13:32:01 **MENSAGEM** PREGOEIRO  
PARA PARTICIPANTE 127: ok

---

23/11/2023 13:32:16 **NOTIFICAÇÃO SISTEMA**  
O detentor da melhor oferta é HSTORE COMÉRCIO DE PRODUTOS HOSPITALARES LTDA ME

---

23/11/2023 13:32:17 **DECLASSIFICAÇÃO DE PARTICIPANTE** PREGOEIRO  
MSB COMERCIO E REPRESENTAÇÕES LTDA EPP desclassificado. Motivo: Lance acima do valor estimado.

---

23/11/2023 13:36:32 **MENSAGEM** PREGOEIRO  
PARA PARTICIPANTE 092: Prezado licitante pode chegar ao valor de referência?

---

23/11/2023 14:09:15 **MENSAGEM** PREGOEIRO  
PARA PARTICIPANTE 092: Prezado licitante, devido a morosidade na resposta sobre a possibilidade de readequar o valor do seu lance ao preço de referência, será concedido um prazo de 20 minutos para a sua manifestação. Caso o Sr. não se manifeste dentro prazo concedido, o seu lance será desclassificado do referido item.

---

23/11/2023 14:43:40 **NOTIFICAÇÃO SISTEMA**  
O detentor da melhor oferta é CRALAB SAUDE E ODONTO LTDA

---

23/11/2023 14:43:41 **DECLASSIFICAÇÃO DE PARTICIPANTE** PREGOEIRO  
HSTORE COMÉRCIO DE PRODUTOS HOSPITALARES LTDA ME desclassificado. Motivo: Lance acima do valor estimado.

---

23/11/2023 14:48:25 **MENSAGEM** PREGOEIRO  
PARA PARTICIPANTE 037: Prezado licitante pode chegar ao valor de referência?

---

23/11/2023 15:06:56 **MENSAGEM** PREGOEIRO  
PARA PARTICIPANTE 037: Ok

---

23/11/2023 15:39:31 **MENSAGEM** PREGOEIRO  
PARA PARTICIPANTE 037: Prezado licitante, devido a morosidade na resposta sobre a possibilidade de readequar o valor do seu lance ao preço de referência, será concedido um prazo de 20 minutos para a sua manifestação. Caso o Sr. não se manifeste dentro prazo concedido, o seu lance será desclassificado do referido item.

---

23/11/2023 15:41:59 **MENSAGEM** CRALAB SAUDE E ODONTO LTDA (PARTICIPANTE 037)  
Boa tarde, infelizmente não conseguimos.

---

23/11/2023 15:46:42 **MENSAGEM** PREGOEIRO  
PARA PARTICIPANTE 037: Ok

---

23/11/2023 15:47:15 **DECLASSIFICAÇÃO DE PARTICIPANTE** PREGOEIRO  
CRALAB SAUDE E ODONTO LTDA desclassificado. Motivo: Lance acima do valor de referencia.

---

27/11/2023 15:10:21 **MANIFESTAÇÃO DE RECURSOS**

---

27/11/2023 15:40:23 **EM ADJUDICAÇÃO**





**CONSORCIO PUBLICO DE SAUDE DA MICRORREGIAO DE CRATO - CPSMG  
CRATO-CE**

12/12/2023 10:46:48 FRACASSADO

**LOTE 56 - ADJUDICADO  
PAR DE MULETAS. MATERIAL EM ALUMÍNIO E POSSUI REVESTIMENTO**

**VALORES UNITÁRIOS FINAIS**

Item: 56	Unidade: PARES	Marca: INDAIA	Modelo: M401
Descrição: PAR DE MULETAS. MATERIAL EM ALUMÍNIO E POSSUI REVESTIMENTO			
Quantidade: 2	Valor Unit.: 101,07	Valor Total: 202,14	

**CLASSIFICAÇÃO**

Razão Social	Num	Documento	Oferta Inicial	Oferta Final	Dif.(%)	ME
1 BIOPULSE BRASIL EIRELI - ME	130	22.408.118/0001-96	202,00	101,07		Sim
2 HSTORE COMÉRCIO DE PRODUTOS	135	40.083.056/0001-71	345,00	155,00	53,36	Sim
3 CRALAB SAUDE E ODONTO LTDA	051	35.397.052/0001-28	178,55	178,55	15,19	Sim
4 MSB COMERCIO E REPRESENTAÇÕES	114	05.696.303/0001-04	390,00	344,00	92,66	Sim
5 RAMAX SERVIÇOS E COMERCIO DE	134	11.493.926/0001-82	737,00	737,00	114,24	Sim

**DESCCLASSIFICADOS**

Razão Social	Num	Documento	Oferta Inicial	Oferta Final	Dif.(%)	ME
--------------	-----	-----------	----------------	--------------	---------	----

**INABILITADOS**

Razão Social	Num	Documento	Oferta Inicial	Oferta Final	Dif.(%)	ME
--------------	-----	-----------	----------------	--------------	---------	----

**MOVIMENTOS DO LOTE**

07/11/2023 09:49:53	PUBLICADO				
09/11/2023 00:00:00	RECEPÇÃO DE PROPOSTAS				
22/11/2023 23:59:00	ANÁLISE DE PROPOSTAS				
23/11/2023 10:28:53	DISPUTA				
23/11/2023 10:28:53	LANCE	BIOPULSE BRASIL EIRELI - ME (PARTICIPANTE 130)			202,00
23/11/2023 10:28:53	LANCE	CRALAB SAUDE E ODONTO LTDA (PARTICIPANTE 051)			178,55
23/11/2023 10:28:53	LANCE	HSTORE COMÉRCIO DE PRODUTOS HOSPITALARES LTDA ME			345,00
23/11/2023 10:28:53	LANCE	RAMAX SERVIÇOS E COMERCIO DE ELETROELETRONICOS - EIRELI			737,00
23/11/2023 10:28:53	LANCE	MSB COMERCIO E REPRESENTAÇÕES LTDA EPP (PARTICIPANTE 114)			390,00
23/11/2023 10:29:09	LANCE	BIOPULSE BRASIL EIRELI - ME (PARTICIPANTE 130)			178,54
23/11/2023 10:34:57	LANCE	MSB COMERCIO E REPRESENTAÇÕES LTDA EPP (PARTICIPANTE 114)			344,00
23/11/2023 10:43:54	TEMPO RANDÔMICO				
23/11/2023 10:44:55	LANCE	HSTORE COMÉRCIO DE PRODUTOS HOSPITALARES LTDA ME			177,00
23/11/2023 10:44:58	LANCE	BIOPULSE BRASIL EIRELI - ME (PARTICIPANTE 130)			176,99
23/11/2023 10:46:54	NOTIFICAÇÃO SISTEMA				
Os seguintes participantes possuem direito de efetuar lance final e fechado: PARTICIPANTE 130, PARTICIPANTE 135, PARTICIPANTE 051					
23/11/2023 10:46:54	FECHADO 1				
23/11/2023 10:47:38	LANCE	HSTORE COMÉRCIO DE PRODUTOS HOSPITALARES LTDA ME			155,00
23/11/2023 10:49:58	LANCE	BIOPULSE BRASIL EIRELI - ME (PARTICIPANTE 130)			101,07
23/11/2023 10:51:54	NOTIFICAÇÃO SISTEMA				
O detentor da melhor oferta da etapa de lances é BIOPULSE BRASIL EIRELI - ME					
23/11/2023 10:51:54	NOTIFICAÇÃO SISTEMA				
Para compor o cadastro de reserva deste lote, clique no botão Cadastro Reserva					

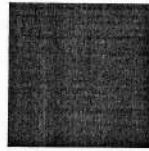

**CONSORCIO PUBLICO DE SAUDE DA MICRORREGIAO DE CRATO - CPSMC  
CRATO-CE**

23/11/2023 10:51:54 HABILITAÇÃO  
 27/11/2023 15:10:21 MANIFESTAÇÃO DE RECURSOS  
 27/11/2023 15:40:24 EM ADJUDICAÇÃO  
 12/12/2023 10:46:48 ADJUDICADO

**LOTE 57 - ADJUDICADO  
 PAR DE MULETAS. TIPO CANADENSE; MATERIAL EM ALUMÍNIO E NÃO POSSUI REVESTIMENTO.**

**VALORES UNITÁRIOS FINAIS**

Item: 57      Unidade: PARES      Marca: DELLAMED      Modelo: DELLAMED  
 Descrição: PAR DE MULETAS. TIPO CANADENSE; MATERIAL EM ALUMÍNIO E NÃO POSSUI REVESTIMENTO.  
 Quantidade: 5      Valor Unit.: 120,00      Valor Total: 600,00

**CLASSIFICAÇÃO**

Razão Social	Num	Documento	Oferta Inicial	Oferta Final	Dif.(%)	ME
1 F G COMERCIAL DE PRODUTOS	032	02.908.738/0001-87	121,29	120,00		Sim
2 MSB COMERCIO E REPRESENTAÇÕES	093	05.696.303/0001-04	183,00	122,00	1,67	Sim
3 CRALAB SAUDE E ODONTO LTDA	141	35.397.052/0001-28	130,45	130,45	6,93	Sim
4 HSTORE COMÉRCIO DE PRODUTOS	043	40.083.056/0001-71	245,00	245,00	87,81	Sim
5 RAMAX SERVIÇOS E COMERCIO DE	080	11.493.926/0001-82	447,00	447,00	82,45	Sim

**DESCLASSIFICADOS**

Razão Social	Num	Documento	Oferta Inicial	Oferta Final	Dif.(%)	ME
--------------	-----	-----------	----------------	--------------	---------	----

**INABILITADOS**

Razão Social	Num	Documento	Oferta Inicial	Oferta Final	Dif.(%)	ME
--------------	-----	-----------	----------------	--------------	---------	----

**MOVIMENTOS DO LOTE**

07/11/2023 09:49:53 PUBLICADO  
 09/11/2023 00:00:00 RECEPÇÃO DE PROPOSTAS  
 22/11/2023 23:59:00 ANÁLISE DE PROPOSTAS  
 23/11/2023 10:28:54 DISPUTA  
 23/11/2023 10:28:54 LANCE CRALAB SAUDE E ODONTO LTDA (PARTICIPANTE 141) 130,45  
 23/11/2023 10:28:54 LANCE HSTORE COMÉRCIO DE PRODUTOS HOSPITALARES LTDA ME 245,00  
 23/11/2023 10:28:54 LANCE RAMAX SERVIÇOS E COMERCIO DE ELETROELETRONICOS - EIRELI 447,00  
 23/11/2023 10:28:54 LANCE F G COMERCIAL DE PRODUTOS HOSPITALARES LTDA (PARTICIPANTE 121,29  
 23/11/2023 10:28:54 LANCE MSB COMERCIO E REPRESENTAÇÕES LTDA EPP (PARTICIPANTE 093) 183,00  
 23/11/2023 10:43:54 TEMPO RANDÔMICO  
 23/11/2023 10:45:55 NOTIFICAÇÃO SISTEMA  
 Os seguintes participantes possuem direito de efetuar lance final e fechado: PARTICIPANTE 032, PARTICIPANTE 141, PARTICIPANTE 093  
 23/11/2023 10:45:55 FECHADO 1  
 23/11/2023 10:46:56 LANCE F G COMERCIAL DE PRODUTOS HOSPITALARES LTDA (PARTICIPANTE 120,00  
 23/11/2023 10:46:59 LANCE MSB COMERCIO E REPRESENTAÇÕES LTDA EPP (PARTICIPANTE 093) 122,00  
 23/11/2023 10:50:55 NOTIFICAÇÃO SISTEMA  
 O detentor da melhor oferta da etapa de lances é F G COMERCIAL DE PRODUTOS HOSPITALARES LTDA  
 23/11/2023 10:50:56 HABILITAÇÃO  
 23/11/2023 10:50:56 NOTIFICAÇÃO SISTEMA  
 Para compor o cadastro de reserva deste lote, clique no botão Cadastro Reserva



**CONSORCIO PUBLICO DE SAUDE DA MICRORREGIAO DE CRATO - CPSMC  
CRATO-CE**

27/11/2023 15:10:21 MANIFESTAÇÃO DE RECURSOS

27/11/2023 15:40:23 EM ADJUDICAÇÃO

12/12/2023 10:46:49 ADJUDICADO

**LOTE 58 - ADJUDICADO**

**GANGORRA DE EQUILÍBRIO ESTRUTURA DE MADEIRA REVESTIDA POR MATERIAL SINTÉTICO PRETO ANTIDERRAPANTE, APOIO EM AÇO CARBONO COM PINTURA EPÓXI NA COR BRANCA COM AS SEGUINTE DIMENSÕES: COMPRIMENTO 1, 5 LARGURA 0,2 6 M ALTURA 0,18 CM. PESO LÍQUIDO 2KG. POSSUIR R**

**VALORES UNITÁRIOS FINAIS**

Item: 58	Unidade: UNIDADES	Marca: ARKTUS	Modelo: ARKTUS
Descrição: GANGORRA DE EQUILÍBRIO ESTRUTURA DE MADEIRA REVESTIDA POR MATERIAL SINTÉTICO PRETO ANTIDERRAPANTE, APOIO EM AÇO CARBONO COM PINTURA EPÓXI NA COR BRANCA COM AS SEGUINTE DIMENSÕES: COMPRIMENTO 1, 5 LARGURA 0,2 6 M ALTURA 0,18 CM. PESO LÍQUIDO 2KG. POSSUIR REGISTRO NA ANVISA.			
Quantidade: 4	Valor Unit.: 264,00	Valor Total: 1.056,00	

**CLASSIFICAÇÃO**

Razão Social	Num Documento	Oferta Inicial	Oferta Final	Dif.(%)	ME
1 CRALAB SAUDE E ODONTO LTDA	069 35.397.052/0001-28	264,00	264,00		Sim
2 MSB COMERCIO E REPRESENTAÇÕES	087 05.696.303/0001-04	945,00	850,00	221,97	Sim
3 HSTORE COMÉRCIO DE PRODUTOS	117 40.083.056/0001-71	2.790,00	944,00	11,06	Sim

**DESCCLASSIFICADOS**

Razão Social	Num Documento	Oferta Inicial	Oferta Final	Dif.(%)	ME
--------------	---------------	----------------	--------------	---------	----

**INABILITADOS**

Razão Social	Num Documento	Oferta Inicial	Oferta Final	Dif.(%)	ME
--------------	---------------	----------------	--------------	---------	----

**MOVIMENTOS DO LOTE**

07/11/2023 09:49:53	PUBLICADO				
09/11/2023 00:00:00	RECEPÇÃO DE PROPOSTAS				
22/11/2023 23:59:00	ANÁLISE DE PROPOSTAS				
23/11/2023 10:28:54	DISPUTA				
23/11/2023 10:28:54	LANCE	CRALAB SAUDE E ODONTO LTDA (PARTICIPANTE 069)			264,00
23/11/2023 10:28:54	LANCE	HSTORE COMÉRCIO DE PRODUTOS HOSPITALARES LTDA ME			2.790,00
23/11/2023 10:28:54	LANCE	MSB COMERCIO E REPRESENTAÇÕES LTDA EPP (PARTICIPANTE 087)			945,00
23/11/2023 10:43:55	TEMPO RANDÔMICO				
23/11/2023 10:48:55	NOTIFICAÇÃO SISTEMA				
Os seguintes participantes possuem direito de efetuar lance final e fechado: PARTICIPANTE 069, PARTICIPANTE 087, PARTICIPANTE 117					
23/11/2023 10:48:55	FECHADO 1				
23/11/2023 10:49:14	LANCE	HSTORE COMÉRCIO DE PRODUTOS HOSPITALARES LTDA ME			944,00
23/11/2023 10:51:34	LANCE	MSB COMERCIO E REPRESENTAÇÕES LTDA EPP (PARTICIPANTE 087)			850,00
23/11/2023 10:53:55	NOTIFICAÇÃO SISTEMA				
O detentor da melhor oferta da etapa de lances é CRALAB SAUDE E ODONTO LTDA					
23/11/2023 10:53:55	NOTIFICAÇÃO SISTEMA				
Para compor o cadastro de reserva deste lote, clique no botão Cadastro Reserva					
23/11/2023 10:53:55	HABILITAÇÃO				

27/11/2023 15:10:21 MANIFESTAÇÃO DE RECURSOS

27/11/2023 15:40:23 EM ADJUDICAÇÃO

12/12/2023 10:46:49 ADJUDICADO

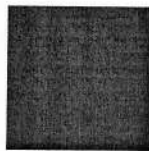

**CONSORCIO PUBLICO DE SAUDE DA MICRORREGIAO DE CRATO - CPSMC  
CRATO-CE**

**LOTE 59 - ADJUDICADO**

**PRONO-SUPINADOR. PRONOSUPINADOR, EXERCITADOR ROLO E ROTOR DE PUNHO, PARA EXERCÍCIOS DE PRONOSUPINAÇÃO E FLEXOEXTENSÃO DE PUNHO, MONTADO EM UM SUPORTE DE MADEIRA PARA SER FIXADO NA PAREDE, ROLO EM ESTRUTUR A DE MADEIRA COM REGULAGEM DE RESISTÊNCIA ROTOR EM**

**VALORES UNITÁRIOS FINAIS**

Item: 59	Unidade: UNIDADES	Marca: CARCI	Modelo: CARCI
Descrição: PRONO-SUPINADOR. PRONOSUPINADOR, EXERCITADOR ROLO E ROTOR DE PUNHO, PARA EXERCÍCIOS DE PRONOSUPINAÇÃO E FLEXOEXTENSÃO DE PUNHO, MONTADO EM UM SUPORTE DE MADEIRA PARA SER FIXADO NA PAREDE, ROLO EM ESTRUTUR A DE MADEIRA COM REGULAGEM DE RESISTÊNCIA ROTOR EM ESTRUTURA METÁLICA, COM EMPUNHADEIRA DE MADEIRA CO M RESISTÊNCIA REGULÁVEL, MEDIDAS APROXIMADAS 0,70X0,15X0,19M			
Quantidade: 3	Valor Unit.: 535,23	Valor Total: 1.605,69	

**CLASSIFICAÇÃO**

Razão Social	Num	Documento	Oferta Inicial	Oferta Final	Dif.(%)	ME
1 HSTORE COMÉRCIO DE PRODUTOS	133	40.083.056/0001-71	990,00	535,23		Sim
2 CRALAB SAUDE E ODONTO LTDA	039	35.397.052/0001-28	1.020,00	1.020,00	90,57	Sim
3 MSB COMERCIO E REPRESENTAÇÕES	088	05.696.303/0001-04	1.526,04	1.526,04	49,61	Sim

**DESCCLASSIFICADOS**

Razão Social	Num	Documento	Oferta Inicial	Oferta Final	Dif.(%)	ME
--------------	-----	-----------	----------------	--------------	---------	----

**INABILITADOS**

Razão Social	Num	Documento	Oferta Inicial	Oferta Final	Dif.(%)	ME
--------------	-----	-----------	----------------	--------------	---------	----

**MOVIMENTOS DO LOTE**

07/11/2023 09:49:53	PUBLICADO					
09/11/2023 00:00:00	RECEPÇÃO DE PROPOSTAS					
22/11/2023 23:59:00	ANÁLISE DE PROPOSTAS					
23/11/2023 10:28:55	DISPUTA					
23/11/2023 10:28:55	LANCE	CRALAB SAUDE E ODONTO LTDA (PARTICIPANTE 039)				1.020,00
23/11/2023 10:28:55	LANCE	HSTORE COMÉRCIO DE PRODUTOS HOSPITALARES LTDA ME				990,00
23/11/2023 10:28:55	LANCE	MSB COMERCIO E REPRESENTAÇÕES LTDA EPP (PARTICIPANTE 088)				1.526,04
23/11/2023 10:43:55	TEMPO RANDÔMICO					
23/11/2023 10:48:55	NOTIFICAÇÃO	SISTEMA				
Os seguintes participantes possuem direito de efetuar lance final e fechado: PARTICIPANTE 133, PARTICIPANTE 039, PARTICIPANTE 088						
23/11/2023 10:48:55	FECHADO 1					
23/11/2023 10:53:55	NOTIFICAÇÃO	SISTEMA				
O detentor da melhor oferta da etapa de lances é HSTORE COMÉRCIO DE PRODUTOS HOSPITALARES LTDA ME						
23/11/2023 10:53:55	NOTIFICAÇÃO	SISTEMA				
Para compor o cadastro de reserva deste lote, clique no botão Cadastro Reserva						
23/11/2023 10:53:55	HABILITAÇÃO					
23/11/2023 11:28:28	MENSAGEM	PREGOEIRO				
PARA PARTICIPANTE 133: Prezado licitante pode chegar ao valor de referência?						
23/11/2023 11:29:42	LANCE	HSTORE COMÉRCIO DE PRODUTOS HOSPITALARES LTDA ME				535,23
27/11/2023 15:10:21	MANIFESTAÇÃO DE RECURSOS					
27/11/2023 15:40:23	EM ADJUDICAÇÃO					
12/12/2023 10:46:50	ADJUDICADO					



**CONSORCIO PUBLICO DE SAUDE DA MICRORREGIAO DE CRATO - CPSMC  
CRATO-CE**

**LOTE 60 - ADJUDICADO  
JOGO DE HALTERES: MATERIAL FERRO COM ACABAMENTO EMBORRACHADO COM CAPACIDADE DE UM  
PAR DE: 1/2KG, 1KG, 2KG, 3KG, 4KG**

**VALORES UNITÁRIOS FINAIS**

Item: 60	Unidade: JOGOS	Marca: CARCI	Modelo: CARCI
Descrição: JOGO DE HALTERES: MATERIAL FERRO COM ACABAMENTO EMBORRACHADO COM CAPACIDADE DE UM PAR DE: 1/2KG, 1KG, 2KG, 3KG, 4KG			
Quantidade: 8	Valor Unit.: 158,17	Valor Total: 1.265,36	

**CLASSIFICAÇÃO**

Razão Social	Num	Documento	Oferta Inicial	Oferta Final	Dif.(%)	ME
1 F G COMERCIAL DE PRODUTOS	067	02.908.738/0001-87	158,17	158,17		Sim
2 RAMAX SERVIÇOS E COMERCIO DE	091	11.493.926/0001-82	1.149,00	574,00	262,90	Sim
3 MSB COMERCIO E REPRESENTAÇÕES	025	05.696.303/0001-04	574,44	574,44	0,08	Sim
4 HSTORE COMÉRCIO DE PRODUTOS	039	40.083.056/0001-71	890,00	890,00	54,93	Sim

**DESCCLASSIFICADOS**

Razão Social	Num	Documento	Oferta Inicial	Oferta Final	Dif.(%)	ME
--------------	-----	-----------	----------------	--------------	---------	----

**INABILITADOS**

Razão Social	Num	Documento	Oferta Inicial	Oferta Final	Dif.(%)	ME
--------------	-----	-----------	----------------	--------------	---------	----

**MOVIMENTOS DO LOTE**

07/11/2023 09:49:53	PUBLICADO					
09/11/2023 00:00:00	RECEPÇÃO DE PROPOSTAS					
22/11/2023 23:59:00	ANÁLISE DE PROPOSTAS					
23/11/2023 10:28:55	DISPUTA					
23/11/2023 10:28:55	LANCE	HSTORE COMÉRCIO DE PRODUTOS HOSPITALARES LTDA ME				890,00
23/11/2023 10:28:55	LANCE	F G COMERCIAL DE PRODUTOS HOSPITALARES LTDA (PARTICIPANTE				158,17
23/11/2023 10:28:55	LANCE	MSB COMERCIO E REPRESENTAÇÕES LTDA EPP (PARTICIPANTE 025)				574,44
23/11/2023 10:28:55	LANCE	RAMAX SERVIÇOS E COMERCIO DE ELETROELETRONICOS - EIRELI				1.149,00
23/11/2023 10:38:25	LANCE	RAMAX SERVIÇOS E COMERCIO DE ELETROELETRONICOS - EIRELI				574,00
23/11/2023 10:43:55	TEMPO RANDÔMICO					
23/11/2023 10:48:55	NOTIFICAÇÃO	SISTEMA				
Os seguintes participantes possuem direito de efetuar lance final e fechado: PARTICIPANTE 067, PARTICIPANTE 091, PARTICIPANTE 025						
23/11/2023 10:48:55	FECHADO 1					
23/11/2023 10:53:55	NOTIFICAÇÃO	SISTEMA				
Os seguintes participantes possuem direito de efetuar lance final e fechado: PARTICIPANTE 039						
23/11/2023 10:53:55	FECHADO 2					
23/11/2023 10:58:56	NOTIFICAÇÃO	SISTEMA				
O detentor da melhor oferta da etapa de lances é F G COMERCIAL DE PRODUTOS HOSPITALARES LTDA						
23/11/2023 10:58:56	HABILITAÇÃO					
23/11/2023 10:58:56	NOTIFICAÇÃO	SISTEMA				
Para compor o cadastro de reserva deste lote, clique no botão Cadastro Reserva						
27/11/2023 15:10:21	MANIFESTAÇÃO DE RECURSOS					
27/11/2023 15:40:24	EM ADJUDICAÇÃO					
12/12/2023 10:46:51	ADJUDICADO					



**CONSORCIO PUBLICO DE SAUDE DA MICRORREGIAO DE CRATO - CPSMCG  
CRATO-CE**

**LOTE 61 - ADJUDICADO  
RAMPA PARA ALONGAMENTO. RAMPA PARA ALONGAMENTO EM MADEIRA, ENVERNIZADA, COM PISO  
ANTIDERRAPANTE, DIM ENSÕES APROXIMADAS 45 X 15 X 35.**

**VALORES UNITÁRIOS FINAIS**

Item: 61	Unidade: UNIDADES	Marca: ARKTUS	Modelo: ARKTUS
Descrição: RAMPA PARA ALONGAMENTO. RAMPA PARA ALONGAMENTO EM MADEIRA, ENVERNIZADA, COM PISO ANTIDERRAPANTE, DIM ENSÕES APROXIMADAS 45 X 15 X 35.			
Quantidade: 4	Valor Unit.: 167,00	Valor Total: 668,00	

**CLASSIFICAÇÃO**

Razão Social	Num	Documento	Oferta Inicial	Oferta Final	Dif.(%)	ME
1 HSTORE COMÉRCIO DE PRODUTOS	035	40.083.056/0001-71	688,90	167,00		Sim
2 MSB COMERCIO E REPRESENTAÇÕES	003	05.696.303/0001-04	303,63	179,00	7,19	Sim
3 CRALAB SAUDE E ODONTO LTDA	078	35.397.052/0001-28	191,90	191,90	7,21	Sim
4 F G COMERCIAL DE PRODUTOS	104	02.908.738/0001-87	396,17	396,17	106,45	Sim
5 NOG.COM VARIEDADES LTDA-ME	079	20.453.472/0001-07	1.000,00	1.000,00	152,42	Sim

**DESCLASSIFICADOS**

Razão Social	Num	Documento	Oferta Inicial	Oferta Final	Dif.(%)	ME
--------------	-----	-----------	----------------	--------------	---------	----

**INABILITADOS**

Razão Social	Num	Documento	Oferta Inicial	Oferta Final	Dif.(%)	ME
--------------	-----	-----------	----------------	--------------	---------	----

**MOVIMENTOS DO LOTE**

07/11/2023 09:49:53	PUBLICADO				
09/11/2023 00:00:00	RECEPÇÃO DE PROPOSTAS				
22/11/2023 23:59:00	ANÁLISE DE PROPOSTAS				
23/11/2023 10:28:56	DISPUTA				
23/11/2023 10:28:56	LANCE	CRALAB SAUDE E ODONTO LTDA (PARTICIPANTE 078)			191,90
23/11/2023 10:28:56	LANCE	NOG.COM VARIEDADES LTDA-ME (PARTICIPANTE 079)			1.000,00
23/11/2023 10:28:56	LANCE	HSTORE COMÉRCIO DE PRODUTOS HOSPITALARES LTDA ME			688,90
23/11/2023 10:28:56	LANCE	F G COMERCIAL DE PRODUTOS HOSPITALARES LTDA (PARTICIPANTE			396,17
23/11/2023 10:28:56	LANCE	MSB COMERCIO E REPRESENTAÇÕES LTDA EPP (PARTICIPANTE 003)			303,63
23/11/2023 10:43:56	TEMPO RANDÔMICO				
23/11/2023 10:48:53	LANCE	HSTORE COMÉRCIO DE PRODUTOS HOSPITALARES LTDA ME			189,00
23/11/2023 10:49:56	NOTIFICAÇÃO SISTEMA				
Os seguintes participantes possuem direito de efetuar lance final e fechado: PARTICIPANTE 035, PARTICIPANTE 078, PARTICIPANTE 003					
23/11/2023 10:49:56	FECHADO 1				
23/11/2023 10:52:12	LANCE	HSTORE COMÉRCIO DE PRODUTOS HOSPITALARES LTDA ME			175,20
23/11/2023 10:54:21	LANCE	MSB COMERCIO E REPRESENTAÇÕES LTDA EPP (PARTICIPANTE 003)			179,00
23/11/2023 10:54:56	NOTIFICAÇÃO SISTEMA				
O detentor da melhor oferta da etapa de lances é HSTORE COMÉRCIO DE PRODUTOS HOSPITALARES LTDA ME					
23/11/2023 10:54:56	HABILITAÇÃO				
23/11/2023 10:54:56	NOTIFICAÇÃO SISTEMA				
Para compor o cadastro de reserva deste lote, clique no botão Cadastro Reserva					
23/11/2023 11:28:40	MENSAGEM PREGOEIRO				
PARA PARTICIPANTE 035: Prezado licitante pode chegar ao valor de referência?					
23/11/2023 11:46:23	LANCE	HSTORE COMÉRCIO DE PRODUTOS HOSPITALARES LTDA ME			167,00



**CONSORCIO PUBLICO DE SAUDE DA MICRORREGIAO DE CRATO - CPSMC  
CRATO-CE**

27/11/2023 15:10:21 MANIFESTAÇÃO DE RECURSOS

27/11/2023 15:40:24 EM ADJUDICAÇÃO

12/12/2023 10:46:52 ADJUDICADO

**LOTE 62 - ADJUDICADO**

**JOGO DE POLIAS POSSIBILIDADE DE EXERCÍCIOS DE MEMBROS INFERIORES E SUPERIORES; ESTRUTURA EM AÇO COM ACABA MENTO EM PINTURA ANTI-OXIDANTE; PESOS AJUSTÁVEIS DE MODO MECÂNICO (TOTAL APROXIMADO A 10 KG); 4 PUXADORE S, SENDO 2 NA ALTURA DO TÓRAX E 2 JUNTO AO S**

**VALORES UNITÁRIOS FINAIS**

Item: 62	Unidade: JOGOS	Marca: CARCI	Modelo: CARCI
Descrição: JOGO DE POLIAS POSSIBILIDADE DE EXERCÍCIOS DE MEMBROS INFERIORES E SUPERIORES; ESTRUTURA EM AÇO COM ACABA MENTO EM PINTURA ANTI-OXIDANTE; PESOS AJUSTÁVEIS DE MODO MECÂNICO (TOTAL APROXIMADO A 10 KG); 4 PUXADORE S, SENDO 2 NA ALTURA DO TÓRAX E 2 JUNTO AO SOLO			
Quantidade: 2	Valor Unit.: 2.255,00	Valor Total: 4.510,00	

**CLASSIFICAÇÃO**

Razão Social	Num	Documento	Oferta Inicial	Oferta Final	Dif.(%)	ME
1 HSTORE COMÉRCIO DE PRODUTOS	131	40.083.056/0001-71	3.445,90	2.255,00		Sim
2 CRALAB SAUDE E ODONTO LTDA	076	35.397.052/0001-28	2.869,20	2.295,35	1,79	Sim
3 F G COMERCIAL DE PRODUTOS	007	02.908.738/0001-87	2.526,54	2.500,00	8,92	Sim
4 MSB COMERCIO E REPRESENTAÇÕES	031	05.696.303/0001-04	6.500,73	6.500,73	160,03	Sim

**DESCCLASSIFICADOS**

Razão Social	Num	Documento	Oferta Inicial	Oferta Final	Dif.(%)	ME
--------------	-----	-----------	----------------	--------------	---------	----

**INABILITADOS**

Razão Social	Num	Documento	Oferta Inicial	Oferta Final	Dif.(%)	ME
--------------	-----	-----------	----------------	--------------	---------	----

**MOVIMENTOS DO LOTE**

07/11/2023 09:49:53	PUBLICADO				
09/11/2023 00:00:00	RECEPÇÃO DE PROPOSTAS				
22/11/2023 23:59:00	ANÁLISE DE PROPOSTAS				
23/11/2023 10:28:56	DISPUTA				
23/11/2023 10:28:56	LANCE	CRALAB SAUDE E ODONTO LTDA (PARTICIPANTE 076)			2.869,20
23/11/2023 10:28:56	LANCE	HSTORE COMÉRCIO DE PRODUTOS HOSPITALARES LTDA ME			3.445,90
23/11/2023 10:28:56	LANCE	MSB COMERCIO E REPRESENTAÇÕES LTDA EPP (PARTICIPANTE 031)			6.500,73
23/11/2023 10:28:56	LANCE	F G COMERCIAL DE PRODUTOS HOSPITALARES LTDA (PARTICIPANTE			2.526,54
23/11/2023 10:43:56	TEMPO RANDÔMICO				
23/11/2023 10:45:57	NOTIFICAÇÃO SISTEMA				
Os seguintes participantes possuem direito de efetuar lance final e fechado: PARTICIPANTE 007, PARTICIPANTE 076, PARTICIPANTE 131					
23/11/2023 10:45:57	FECHADO 1				
23/11/2023 10:47:32	LANCE	F G COMERCIAL DE PRODUTOS HOSPITALARES LTDA (PARTICIPANTE			2.500,00
23/11/2023 10:47:56	LANCE	HSTORE COMÉRCIO DE PRODUTOS HOSPITALARES LTDA ME			2.255,00
23/11/2023 10:48:15	LANCE	CRALAB SAUDE E ODONTO LTDA (PARTICIPANTE 076)			2.295,35
23/11/2023 10:50:57	NOTIFICAÇÃO SISTEMA				
O detentor da melhor oferta da etapa de lances é HSTORE COMÉRCIO DE PRODUTOS HOSPITALARES LTDA ME					
23/11/2023 10:50:57	NOTIFICAÇÃO SISTEMA				
Para compor o cadastro de reserva deste lote, clique no botão Cadastro Reserva					
23/11/2023 10:50:57	HABILITAÇÃO				

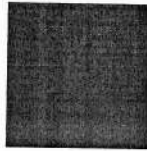

**CONSORCIO PUBLICO DE SAUDE DA MICRORREGIAO DE CRATO - CPSMC  
CRATO-CE**

27/11/2023 15:10:21 MANIFESTAÇÃO DE RECURSOS  
 27/11/2023 15:40:23 EM ADJUDICAÇÃO  
 12/12/2023 10:46:53 ADJUDICADO

**LOTE 63 - ADJUDICADO**  
**RÉGUAS DE ESQUIASCOPIA: CONJUNTO DE 2 RÉGUAS PARA RETINOSCOPIA COM CAPA DE PROTEÇÃO, SENDO UMA POSITIVA E UMA NEGATIVA, COM DIVERSAS LENTES CONVEXAS E CÔNCAVAS, SENDO 16 LENTES DE 16MMM POR RÉGUA . MEDIDAS: 0.50/ 1.00/ 1.50/ 2.00/ 2.50/ 3.00/ 3.50/ 4.00/**

**VALORES UNITÁRIOS FINAIS**

Item: 63      Unidade: CONJUNTOS      Marca: OPTHOS      Modelo: OPTHOS  
 Descrição: RÉGUAS DE ESQUIASCOPIA: CONJUNTO DE 2 RÉGUAS PARA RETINOSCOPIA COM CAPA DE PROTEÇÃO, SENDO UMA POSITIVA E UMA NEGATIVA, COM DIVERSAS LENTES CONVEXAS E CÔNCAVAS, SENDO 16 LENTES DE 16MMM POR RÉGUA . MEDIDAS: 0.50/ 1.00/ 1.50/ 2.00/ 2.50/ 3.00/ 3.50/ 4.00/ 4.50/ 5.00/ 6.00/ 7.00/ 8.00/ 9.00/ 10.00/ 12.00/ 15.00 D.  
 Quantidade: 2      Valor Unit.: 1.241,00      Valor Total: 2.482,00

**CLASSIFICAÇÃO**

Razão Social	Num Documento	Oferta Inicial	Oferta Final	Dif.(%)	ME
1 HSTORE COMÉRCIO DE PRODUTOS	043 40.083.056/0001-71	1.788,85	1.241,00		Sim

**DESCCLASSIFICADOS**

Razão Social	Num Documento	Oferta Inicial	Oferta Final	Dif.(%)	ME
--------------	---------------	----------------	--------------	---------	----

**INABILITADOS**

Razão Social	Num Documento	Oferta Inicial	Oferta Final	Dif.(%)	ME
--------------	---------------	----------------	--------------	---------	----

**MOVIMENTOS DO LOTE**

07/11/2023 09:49:53 PUBLICADO  
 09/11/2023 00:00:00 RECEPÇÃO DE PROPOSTAS  
 22/11/2023 23:59:00 ANÁLISE DE PROPOSTAS  
 23/11/2023 10:28:57 DISPUTA  
 23/11/2023 10:28:57 LANCE HSTORE COMÉRCIO DE PRODUTOS HOSPITALARES LTDA ME 1.788,85  
 23/11/2023 10:43:57 TEMPO RANDÔMICO  
 23/11/2023 10:47:57 NOTIFICAÇÃO SISTEMA  
 O detentor da melhor oferta da etapa de lances é HSTORE COMÉRCIO DE PRODUTOS HOSPITALARES LTDA ME  
 23/11/2023 10:47:58 HABILITAÇÃO  
 23/11/2023 10:47:58 NOTIFICAÇÃO SISTEMA  
 Para compor o cadastro de reserva deste lote, clique no botão Cadastro Reserva  
 23/11/2023 11:28:54 MENSAGEM PREGOEIRO  
 PARA PARTICIPANTE 043: Prezado licitante pode chegar ao valor de referência?  
 23/11/2023 11:32:18 LANCE HSTORE COMÉRCIO DE PRODUTOS HOSPITALARES LTDA ME 1.241,00  
 27/11/2023 15:10:21 MANIFESTAÇÃO DE RECURSOS  
 27/11/2023 15:40:24 EM ADJUDICAÇÃO  
 12/12/2023 10:46:53 ADJUDICADO

**LOTE 64 - FRACASSADO**  
**STEP EVA 60X30X15: PLATAFORMA SUPERIOR E INFERIOR ANTIDERRAPANTE. COMPOSIÇÃO: BORRAC EXPANSÍVEL - EPS**

**VALORES UNITÁRIOS FINAIS**





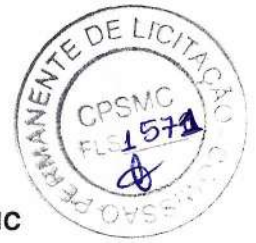
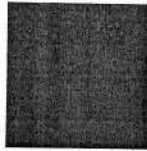

**CONSORCIO PUBLICO DE SAUDE DA MICRORREGIAO DE CRATO - CPSMC  
CRATO-CE**

Item: 64      Unidade: UNIDADES      Marca:      Modelo:  
 Descrição: STEP EVA 60X30X15: PLATAFORMA SUPERIOR E INFERIOR ANTIDERRAPANTE. COMPOSIÇÃO: BORRAC  
 EXPANSÍVEL - EPS  
 Quantidade: 6      Valor Unit.: 0,00      Valor Total: 0,00

**CLASSIFICAÇÃO**

Razão Social	Num Documento	Oferta Inicial	Oferta Final	Dif.(%)	ME
--------------	---------------	----------------	--------------	---------	----

**DESCLASSIFICADOS**

Razão Social	Num Documento	Oferta Inicial	Oferta Final	Dif.(%)	ME
MSB COMERCIO E REPRESENTAÇÕES	004 05.696.303/0001-04	491,79	290,00		Sim
HSTORE COMÉRCIO DE PRODUTOS	115 40.083.056/0001-71	425,00	305,20	5,2414	Sim
CRALAB SAUDE E ODONTO LTDA	092 35.397.052/0001-28	340,00	340,00	11,4024	Sim

**INABILITADOS**

Razão Social	Num Documento	Oferta Inicial	Oferta Final	Dif.(%)	ME
--------------	---------------	----------------	--------------	---------	----

**MOVIMENTOS DO LOTE**

07/11/2023 09:49:53	PUBLICADO				
09/11/2023 00:00:00	RECEPÇÃO DE PROPOSTAS				
22/11/2023 23:59:00	ANÁLISE DE PROPOSTAS				
23/11/2023 10:28:58	DISPUTA				
23/11/2023 10:28:58	LANCE	CRALAB SAUDE E ODONTO LTDA (PARTICIPANTE 092)			340,00
23/11/2023 10:28:58	LANCE	HSTORE COMÉRCIO DE PRODUTOS HOSPITALARES LTDA ME			425,00
23/11/2023 10:28:58	LANCE	MSB COMERCIO E REPRESENTAÇÕES LTDA EPP (PARTICIPANTE 004)			491,79
23/11/2023 10:43:58	TEMPO RANDÔMICO				
23/11/2023 10:48:16	LANCE	HSTORE COMÉRCIO DE PRODUTOS HOSPITALARES LTDA ME			339,00
23/11/2023 10:50:58	NOTIFICAÇÃO SISTEMA				
Os seguintes participantes possuem direito de efetuar lance final e fechado: PARTICIPANTE 115, PARTICIPANTE 092, PARTICIPANTE 004					
23/11/2023 10:50:58	FECHADO 1				
23/11/2023 10:52:31	LANCE	HSTORE COMÉRCIO DE PRODUTOS HOSPITALARES LTDA ME			305,20
23/11/2023 10:53:40	LANCE	MSB COMERCIO E REPRESENTAÇÕES LTDA EPP (PARTICIPANTE 004)			290,00
23/11/2023 10:55:58	NOTIFICAÇÃO SISTEMA				
O detentor da melhor oferta da etapa de lances é MSB COMERCIO E REPRESENTAÇÕES LTDA EPP					
23/11/2023 10:55:59	HABILITAÇÃO				
23/11/2023 10:55:59	NOTIFICAÇÃO SISTEMA				
Para compor o cadastro de reserva deste lote, clique no botão Cadastro Reserva					
23/11/2023 11:30:18	MENSAGEM PREGOEIRO				
PARA PARTICIPANTE 004: Prezado licitante pode chegar ao valor de referência?					
23/11/2023 12:23:02	MENSAGEM MSB COMERCIO E REPRESENTAÇÕES LTDA EPP (PARTICIPANTE				
Senhor Pregoeiro, lamentamos mais não conseguimos reduzir para a estimativa nos itens 13,23,40,64,80,86,88,89					
23/11/2023 12:30:40	DECLASSIFICAÇÃO DE PARTICIPANTE PREGOEIRO				
MSB COMERCIO E REPRESENTAÇÕES LTDA EPP desclassificado. Motivo: Lance acima do valor estimado.					
23/11/2023 12:30:40	NOTIFICAÇÃO SISTEMA				
O detentor da melhor oferta é HSTORE COMÉRCIO DE PRODUTOS HOSPITALARES LTDA ME					
23/11/2023 12:33:50	MENSAGEM PREGOEIRO				
PARA PARTICIPANTE 115: Prezado licitante pode chegar ao valor de referência?					

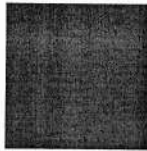

**CONSORCIO PUBLICO DE SAUDE DA MICRORREGIAO DE CRATO - CPSMC  
CRATO-CE**

23/11/2023 14:09:27 **MENSAGEM** PREGOEIRO

PARA PARTICIPANTE 115: Prezado licitante, devido a morosidade na resposta sobre a possibilidade de readequar o valor do seu lance ao preço de referência, será concedido um prazo de 20 minutos para a sua manifestação. Caso o Sr. não se manifeste dentro prazo concedido, o seu lance será desclassificado do referido item.

23/11/2023 14:44:05 **DECLASSIFICAÇÃO DE PARTICIPANTE** PREGOEIRO

HSTORE COMÉRCIO DE PRODUTOS HOSPITALARES LTDA ME desclassificado. Motivo: Lance acima do valor estimado.

23/11/2023 14:44:05 **NOTIFICAÇÃO** SISTEMA

O detentor da melhor oferta é CRALAB SAUDE E ODONTO LTDA

23/11/2023 14:48:15 **MENSAGEM** PREGOEIRO

PARA PARTICIPANTE 092: Prezado licitante pode chegar ao valor de referência?

23/11/2023 15:14:30 **MENSAGEM** PREGOEIRO

PARA PARTICIPANTE 092: Prezado licitante, devido a morosidade na resposta sobre a possibilidade de readequar o valor do seu lance ao preço de referência, será concedido um prazo de 20 minutos para a sua manifestação. Caso o Sr. não se manifeste dentro prazo concedido, o seu lance será desclassificado do referido item.

23/11/2023 15:28:40 **MENSAGEM** CRALAB SAUDE E ODONTO LTDA (PARTICIPANTE 092)

Boa tarde. Infelizmente não conseguimos reduzir para estimativa

23/11/2023 15:31:12 **MENSAGEM** PREGOEIRO

PARA PARTICIPANTE 092: Ok.

23/11/2023 15:31:39 **DECLASSIFICAÇÃO DE PARTICIPANTE** PREGOEIRO

CRALAB SAUDE E ODONTO LTDA desclassificado. Motivo: Lance acima do valor de referência.

27/11/2023 15:10:21 **MANIFESTAÇÃO DE RECURSOS**

27/11/2023 15:40:24 **EM ADJUDICAÇÃO**

12/12/2023 10:46:54 **FRACASSADO**

**LOTE 65 - FRACASSADO  
SUPORTE PARA BOLAS: SUPORTE CONFECCIONADO EM AÇO COM CAPACIDADE DE SUPORTAR ATÉ 8 BOLAS.**

**VALORES UNITÁRIOS FINAIS**

Item: 65      Unidade: UNIDADES      Marca:      Modelo:  
 Descrição: SUPORTE PARA BOLAS: SUPORTE CONFECCIONADO EM AÇO COM CAPACIDADE DE SUPORTAR ATÉ 8 BOLAS.  
 Quantidade: 2      Valor Unit.: 0,00      Valor Total: 0,00

**CLASSIFICAÇÃO**

Razão Social	Num	Documento	Oferta Inicial	Oferta Final	Dif.(%)	ME
--------------	-----	-----------	----------------	--------------	---------	----

**DECLASSIFICADOS**

Razão Social	Num	Documento	Oferta Inicial	Oferta Final	Dif.(%)	ME
F G COMERCIAL DE PRODUTOS	025	02.908.738/0001-87	792,08	660,06		Sim
CRALAB SAUDE E ODONTO LTDA	100	35.397.052/0001-28	880,10	880,10	33,3364	Sim
MSB COMERCIO E REPRESENTAÇÕES	117	05.696.303/0001-04	2.037,96	1.876,00	113,1576	Sim
HSTORE COMÉRCIO DE PRODUTOS	149	40.083.056/0001-71	1.878,00	1.878,00	0,1066	Sim

**INABILITADOS**

Razão Social	Num	Documento	Oferta Inicial	Oferta Final	Dif.(%)	ME
--------------	-----	-----------	----------------	--------------	---------	----

**MOVIMENTOS DO LOTE**

07/11/2023 09:49:53	<b>PUBLICADO</b>					
09/11/2023 00:00:00	<b>RECEPÇÃO DE PROPOSTAS</b>					
22/11/2023 23:59:00	<b>ANÁLISE DE PROPOSTAS</b>					
23/11/2023 10:29:00	<b>DISPUTA</b>					
23/11/2023 10:29:00	<b>LANCE</b>	CRALAB SAUDE E ODONTO LTDA (PARTICIPANTE 100)				880,10



**CONSORCIO PUBLICO DE SAUDE DA MICRORREGIAO DE CRATO - CPSMC  
CRATO-CE**

23/11/2023 10:29:00	LANCE	HSTORE COMÉRCIO DE PRODUTOS HOSPITALARES LTDA ME	1.878,00
23/11/2023 10:29:00	LANCE	F G COMERCIAL DE PRODUTOS HOSPITALARES LTDA (PARTICIPANTE	792,08
23/11/2023 10:29:00	LANCE	MSB COMERCIO E REPRESENTAÇÕES LTDA EPP (PARTICIPANTE 117)	2.037,96
23/11/2023 10:38:13	LANCE	MSB COMERCIO E REPRESENTAÇÕES LTDA EPP (PARTICIPANTE 117)	1.877,00
23/11/2023 10:44:00	TEMPO RANDÔMICO		
23/11/2023 10:48:00	NOTIFICAÇÃO	SISTEMA	
Os seguintes participantes possuem direito de efetuar lance final e fechado: PARTICIPANTE 025, PARTICIPANTE 100, PARTICIPANTE 117			
23/11/2023 10:48:00	FECHADO 1		
23/11/2023 10:49:13	LANCE	MSB COMERCIO E REPRESENTAÇÕES LTDA EPP (PARTICIPANTE 117)	1.876,00
23/11/2023 10:52:21	LANCE	F G COMERCIAL DE PRODUTOS HOSPITALARES LTDA (PARTICIPANTE	750,00
23/11/2023 10:53:00	NOTIFICAÇÃO	SISTEMA	
O detentor da melhor oferta da etapa de lances é F G COMERCIAL DE PRODUTOS HOSPITALARES LTDA			
23/11/2023 10:53:00	HABILITAÇÃO		
23/11/2023 10:53:00	NOTIFICAÇÃO	SISTEMA	
Para compor o cadastro de reserva deste lote, clique no botão Cadastro Reserva			
23/11/2023 11:30:35	MENSAGEM	PREGOEIRO	
PARA PARTICIPANTE 025: Prezado licitante pode chegar ao valor de referência?			
23/11/2023 12:03:22	LANCE	F G COMERCIAL DE PRODUTOS HOSPITALARES LTDA (PARTICIPANTE	660,06
23/11/2023 12:03:30	MENSAGEM	F G COMERCIAL DE PRODUTOS HOSPITALARES LTDA	
bom dia, nao consigo chega o preço de referencia			
23/11/2023 12:07:03	MENSAGEM	PREGOEIRO	
PARA PARTICIPANTE 025: Certo.			
23/11/2023 12:07:31	DECLASSIFICAÇÃO DE PARTICIPANTE	PREGOEIRO	
F G COMERCIAL DE PRODUTOS HOSPITALARES LTDA desclassificado. Motivo: Lance acima do valor de referência.			
23/11/2023 12:07:31	NOTIFICAÇÃO	SISTEMA	
O detentor da melhor oferta é CRALAB SAUDE E ODONTO LTDA			
23/11/2023 12:07:56	MENSAGEM	PREGOEIRO	
PARA PARTICIPANTE 100: Prezado licitante pode chegar ao valor de referência?			
23/11/2023 12:22:24	MENSAGEM	CRALAB SAUDE E ODONTO LTDA (PARTICIPANTE 100)	
Boa tarde, infelizmente não.			
23/11/2023 12:39:49	MENSAGEM	PREGOEIRO	
PARA PARTICIPANTE 100: Certo.			
23/11/2023 12:40:11	NOTIFICAÇÃO	SISTEMA	
O detentor da melhor oferta é MSB COMERCIO E REPRESENTAÇÕES LTDA EPP			
23/11/2023 12:40:12	DECLASSIFICAÇÃO DE PARTICIPANTE	PREGOEIRO	
CRALAB SAUDE E ODONTO LTDA desclassificado. Motivo: Lance acima do valor de referência.			
23/11/2023 12:41:37	MENSAGEM	PREGOEIRO	
PARA PARTICIPANTE 117: Prezado licitante pode chegar ao valor de referência?			
23/11/2023 13:16:00	MENSAGEM	MSB COMERCIO E REPRESENTAÇÕES LTDA EPP (PARTICIPANTE	
Senhor Pregoeiro, lamentamos mais não conseguimos reduzir para a estimativa.			
23/11/2023 13:32:45	MENSAGEM	PREGOEIRO	
PARA PARTICIPANTE 117: Ok.			
23/11/2023 13:33:02	DECLASSIFICAÇÃO DE PARTICIPANTE	PREGOEIRO	
MSB COMERCIO E REPRESENTAÇÕES LTDA EPP desclassificado. Motivo: Lance acima do valor estimado.			
23/11/2023 13:33:02	NOTIFICAÇÃO	SISTEMA	
O detentor da melhor oferta é HSTORE COMÉRCIO DE PRODUTOS HOSPITALARES LTDA ME			
23/11/2023 13:36:14	MENSAGEM	PREGOEIRO	
PARA PARTICIPANTE 149: Prezado licitante pode chegar ao valor de referência?			



**CONSORCIO PUBLICO DE SAUDE DA MICRORREGIAO DE CRATO - CPSMC  
CRATO-CE**

23/11/2023 14:09:42 MENSAGEM PREGOEIRO

PARA PARTICIPANTE 149: Prezado licitante, devido a morosidade na resposta sobre a possibilidade de readequar o valor do seu lance ao preço de referência, será concedido um prazo de 20 minutos para a sua manifestação. Caso o Sr. não se manifeste dentro prazo concedido, o seu lance será desclassificado do referido item.

23/11/2023 14:44:29 DESCLASSIFICAÇÃO DE PARTICIPANTE PREGOEIRO

HSTORE COMÉRCIO DE PRODUTOS HOSPITALARES LTDA ME desclassificado. Motivo: Lance acima do valor estimado.

27/11/2023 15:10:21 MANIFESTAÇÃO DE RECURSOS

27/11/2023 15:40:22 EM ADJUDICAÇÃO

12/12/2023 10:46:55 FRACASSADO

**LOTE 66 - ADJUDICADO  
SUPORTE PARA HALTERES. MATERIAL AÇO/ FERRO E CAPACIDADE PARA 6 A 10**

**VALORES UNITÁRIOS FINAIS**

Item: 66	Unidade: UNIDADES	Marca: CARCI	Modelo: CARCI
Descrição: SUPORTE PARA HALTERES. MATERIAL AÇO/ FERRO E CAPACIDADE PARA 6 A 10			
Quantidade: 7	Valor Unit.: 185,62	Valor Total: 1.299,34	

**CLASSIFICAÇÃO**

Razão Social	Num	Documento	Oferta Inicial	Oferta Final	Dif.(%)	ME
1 F G COMERCIAL DE PRODUTOS	073	02.908.738/0001-87	185,62	185,62		Sim
2 CRALAB SAUDE E ODONTO LTDA	086	35.397.052/0001-28	380,00	380,00	104,72	Sim
3 MSB COMERCIO E REPRESENTAÇÕES	016	05.696.303/0001-04	586,23	586,20	54,26	Sim
4 HSTORE COMÉRCIO DE PRODUTOS	037	40.083.056/0001-71	725,00	725,00	23,68	Sim

**DESCLASSIFICADOS**

Razão Social	Num	Documento	Oferta Inicial	Oferta Final	Dif.(%)	ME
--------------	-----	-----------	----------------	--------------	---------	----

**INABILITADOS**

Razão Social	Num	Documento	Oferta Inicial	Oferta Final	Dif.(%)	ME
--------------	-----	-----------	----------------	--------------	---------	----

**MOVIMENTOS DO LOTE**

07/11/2023 09:49:53	PUBLICADO				
09/11/2023 00:00:00	RECEPÇÃO DE PROPOSTAS				
22/11/2023 23:59:00	ANÁLISE DE PROPOSTAS				
23/11/2023 10:29:02	DISPUTA				
23/11/2023 10:29:02	LANCE	CRALAB SAUDE E ODONTO LTDA (PARTICIPANTE 086)			380,00
23/11/2023 10:29:02	LANCE	HSTORE COMÉRCIO DE PRODUTOS HOSPITALARES LTDA ME			725,00
23/11/2023 10:29:02	LANCE	F G COMERCIAL DE PRODUTOS HOSPITALARES LTDA (PARTICIPANTE			185,62
23/11/2023 10:29:02	LANCE	MSB COMERCIO E REPRESENTAÇÕES LTDA EPP (PARTICIPANTE 016)			586,23
23/11/2023 10:44:02	TEMPO RANDÔMICO				
23/11/2023 10:47:02	NOTIFICAÇÃO SISTEMA				
Os seguintes participantes possuem direito de efetuar lance final e fechado: PARTICIPANTE 073, PARTICIPANTE 086, PARTICIPANTE 016					
23/11/2023 10:47:02	FECHADO 1				
23/11/2023 10:49:38	LANCE	MSB COMERCIO E REPRESENTAÇÕES LTDA EPP (PARTICIPANTE 016)			586,20
23/11/2023 10:52:02	NOTIFICAÇÃO SISTEMA				
O detentor da melhor oferta da etapa de lances é F G COMERCIAL DE PRODUTOS HOSPITALARES LTDA					
23/11/2023 10:52:02	HABILITAÇÃO				
23/11/2023 10:52:02	NOTIFICAÇÃO SISTEMA				

Para compor o cadastro de reserva deste lote, clique no botão Cadastro Reserva