



**CONSORCIO PUBLICO DE SAUDE DA MICRORREGIAO DE CRATO - CPSMC
CRATO-CE**

27/11/2023 15:10:21 **MANIFESTAÇÃO DE RECURSOS**

27/11/2023 15:40:23 **EM ADJUDICAÇÃO**

12/12/2023 10:46:56 **ADJUDICADO**

**LOTE 67 - FRACASSADO
KIT TREINO AGILIDADE FUNCIONAL+ 06 CONES COM FURO COM BARREIRA + 10 CHAPÉUS CHINÊS MINI
CONES + 1 ESCADA + 4 ARGOLAS DE AGILIDADE HEXAGONAL CIRCUITO + 1 CORDA .**

VALORES UNITÁRIOS FINAIS

Item: 67	Unidade: KITES	Marca:	Modelo:
Descrição: KIT TREINO AGILIDADE FUNCIONAL+ 06 CONES COM FURO COM BARREIRA + 10 CHAPÉUS CHINÊS MINI CONES + 1 ESCADA + 4 ARGOLAS DE AGILIDADE HEXAGONAL CIRCUITO + 1 CORDA .			
Quantidade: 2	Valor Unit.: 0,00	Valor Total: 0,00	

CLASSIFICAÇÃO

Razão Social	Num Documento	Oferta Inicial	Oferta Final	Dif.(%)	ME
--------------	---------------	----------------	--------------	---------	----

DESCLASSIFICADOS

Razão Social	Num Documento	Oferta Inicial	Oferta Final	Dif.(%)	ME
HSTORE COMÉRCIO DE PRODUTOS	063 40.083.056/0001-71	979,29	979,29		Sim
MSB COMERCIO E REPRESENTAÇÕES	087 05.696.303/0001-04	1.500,00	1.500,00	53,1722	Sim

INABILITADOS

Razão Social	Num Documento	Oferta Inicial	Oferta Final	Dif.(%)	ME
--------------	---------------	----------------	--------------	---------	----

MOVIMENTOS DO LOTE

07/11/2023 09:49:53	PUBLICADO				
09/11/2023 00:00:00	RECEPÇÃO DE PROPOSTAS				
22/11/2023 23:59:00	ANÁLISE DE PROPOSTAS				
23/11/2023 10:29:04	DISPUTA				
23/11/2023 10:29:04	LANCE	HSTORE COMÉRCIO DE PRODUTOS HOSPITALARES LTDA ME			979,29
23/11/2023 10:29:04	LANCE	MSB COMERCIO E REPRESENTAÇÕES LTDA EPP (PARTICIPANTE 087)			1.500,00
23/11/2023 10:44:04	TEMPO RANDÔMICO				
23/11/2023 10:52:04	NOTIFICAÇÃO SISTEMA	Os seguintes participantes possuem direito de efetuar lance final e fechado: PARTICIPANTE 063, PARTICIPANTE 087			
23/11/2023 10:52:04	FECHADO 1				
23/11/2023 10:57:05	NOTIFICAÇÃO SISTEMA	O detentor da melhor oferta da etapa de lances é HSTORE COMÉRCIO DE PRODUTOS HOSPITALARES LTDA ME			
23/11/2023 10:57:05	NOTIFICAÇÃO SISTEMA	Para compor o cadastro de reserva deste lote, clique no botão Cadastro Reserva			
23/11/2023 10:57:05	HABILITAÇÃO				
23/11/2023 11:31:07	MENSAGEM PREGOEIRO	PARA PARTICIPANTE 063: Prezado licitante pode chegar ao valor de referência?			
23/11/2023 15:14:39	MENSAGEM PREGOEIRO	PARA PARTICIPANTE 063: Prezado licitante, devido a morosidade na resposta sobre a possibilidade de readequar o valor do seu lance ao preço de referência, será concedido um prazo de 20 minutos para a sua manifestação. Caso o Sr. não se manifeste dentro prazo concedido, o seu lance será desclassificado do referido item.			
23/11/2023 15:38:58	DECLASSIFICAÇÃO DE PARTICIPANTE PREGOEIRO	HSTORE COMÉRCIO DE PRODUTOS HOSPITALARES LTDA ME desclassificado. Motivo: Lance acima do valor de referência.			
23/11/2023 15:38:58	NOTIFICAÇÃO SISTEMA	O detentor da melhor oferta é MSB COMERCIO E REPRESENTAÇÕES LTDA EPP			



**CONSORCIO PUBLICO DE SAUDE DA MICRORREGIAO DE CRATO - CPSMC
CRATO-CE**

23/11/2023 15:47:41 **MENSAGEM** MSB COMERCIO E REPRESENTAÇÕES LTDA EPP (PARTICIPANTE lamentamos, mas infelizmente não conseguimos reduzir para a estimativa !!!

23/11/2023 15:49:08 **MENSAGEM** PREGOEIRO PARA PARTICIPANTE 087: Ok.

23/11/2023 15:49:21 **DECLASSIFICAÇÃO DE PARTICIPANTE** PREGOEIRO MSB COMERCIO E REPRESENTAÇÕES LTDA EPP desclassificado. Motivo: Lance acima do valor de referencia.

27/11/2023 15:10:22 **MANIFESTAÇÃO DE RECURSOS**

27/11/2023 15:40:23 **EM ADJUDICAÇÃO**

12/12/2023 10:46:59 **FRACASSADO**

LOTE 68 - ADJUDICADO

MACA HOSPITALAR OBESO -EQUIPAMENTO PARA QUEM BUSCA ALTA QUALIDADE, CONFORTO E SEGURANÇA, OFERECENDO O QUE HÁ DE MELHOR PARA SEUS CLIENTES. ESPECIFICA PARA USO EM HOSPITAIS, AMBULATÓRIOS E CLÍNICAS. ESTRUTURA EM DURO ALUMÍNIO TUBULAR. DIMENSIONADA PARA SUP

VALORES UNITÁRIOS FINAIS

Item: 68	Unidade: UNIDADES	Marca: ORTOMED	Modelo: N/A
Descrição: MACA HOSPITALAR OBESO -EQUIPAMENTO PARA QUEM BUSCA ALTA QUALIDADE, CONFORTO E SEGURANÇA, OFERECENDO O QUE HÁ DE MELHOR PARA SEUS CLIENTES. ESPECIFICA PARA USO EM HOSPITAIS, AMBULATÓRIOS E CLÍNICAS. ESTRUTURA EM DURO ALUMÍNIO TUBULAR. DIMENSIONADA PARA SUPOSTAR PACIENTES COM PESO ATÉ 160 KG. RESPALDO AJUSTÁVEL COM SEIS POSIÇÕES DE ALTURA. COLCHONETE REVESTIDO EM MATERIAL IMPERMEÁVEL, ANTI-FUNGO, COSTURADO ELETRONICAMENTE. COR AZUL, QUATRO RODÍZIOS GIRATÓRIOS DE 100 MM DE DIÂMETRO, SENDO DOIS COM SISTEMA DE FREIOS INTER CALADOS. ALÇAS LATERAIS BASCULANTES COM SISTEMA DE FECHAMENTO AUTOMÁTICO. DOIS CINTOS DE SEGURANÇAS COM M SISTEMA DE ENGATE AUTOMOTIVO. OBESO			
Quantidade: 1	Valor Unit.: 1.600,00	Valor Total: 1.600,00	

CLASSIFICAÇÃO

Razão Social	Num	Documento	Oferta Inicial	Oferta Final	Dif.(%)	ME
1 RAMAX SERVIÇOS E COMERCIO DE	032	11.493.926/0001-82	4.320,00	1.600,00		Sim
2 HSTORE COMÉRCIO DE PRODUTOS	022	40.083.056/0001-71	5.980,00	3.898,00	143,63	Sim
3 MSB COMERCIO E REPRESENTAÇÕES	130	05.696.303/0001-04	15.000,00	15.000,00	284,81	Sim
4 CRALAB SAUDE E ODONTO LTDA	140	35.397.052/0001-28	16.598,00	16.598,00	10,65	Sim

DECLASSIFICADOS

Razão Social	Num	Documento	Oferta Inicial	Oferta Final	Dif.(%)	ME
--------------	-----	-----------	----------------	--------------	---------	----

INABILITADOS

Razão Social	Num	Documento	Oferta Inicial	Oferta Final	Dif.(%)	ME
--------------	-----	-----------	----------------	--------------	---------	----

MOVIMENTOS DO LOTE

07/11/2023 09:49:53	PUBLICADO		
09/11/2023 00:00:00	RECEPÇÃO DE PROPOSTAS		
22/11/2023 23:59:00	ANÁLISE DE PROPOSTAS		
23/11/2023 10:29:05	DISPUTA		
23/11/2023 10:29:05	LANCE	CRALAB SAUDE E ODONTO LTDA (PARTICIPANTE 140)	16.598,00
23/11/2023 10:29:05	LANCE	RAMAX SERVIÇOS E COMERCIO DE ELETROELETRONICOS - EIRELI	4.320,00
23/11/2023 10:29:05	LANCE	MSB COMERCIO E REPRESENTAÇÕES LTDA EPP (PARTICIPANTE 130)	15.000,00
23/11/2023 10:29:05	LANCE	HSTORE COMÉRCIO DE PRODUTOS HOSPITALARES LTDA ME	5.980,00
23/11/2023 10:40:42	LANCE	HSTORE COMÉRCIO DE PRODUTOS HOSPITALARES LTDA ME	4.319,00
23/11/2023 10:42:59	LANCE	RAMAX SERVIÇOS E COMERCIO DE ELETROELETRONICOS - EIRELI	4.318,00
23/11/2023 10:44:05	TEMPO RANDÔMICO		



**CONSORCIO PUBLICO DE SAUDE DA MICRORREGIAO DE CRATO - CPSSMC
CRATO-CE**

23/11/2023 10:47:05 NOTIFICAÇÃO SISTEMA

Os seguintes participantes possuem direito de efetuar lance final e fechado: PARTICIPANTE 032, PARTICIPANTE 022, PARTICIPANTE 130

23/11/2023 10:47:05 FECHADO 1

23/11/2023 10:49:46 LANCE HSTORE COMÉRCIO DE PRODUTOS HOSPITALARES LTDA ME **3.898,00**

23/11/2023 10:50:08 LANCE RAMAX SERVIÇOS E COMERCIO DE ELETROELETRONICOS - EIRELI **1.600,00**

23/11/2023 10:52:06 NOTIFICAÇÃO SISTEMA

O detentor da melhor oferta da etapa de lances é RAMAX SERVIÇOS E COMERCIO DE ELETROELETRONICOS - EIRELI

23/11/2023 10:52:06 HABILITAÇÃO

23/11/2023 10:52:06 NOTIFICAÇÃO SISTEMA

Para compor o cadastro de reserva deste lote, clique no botão Cadastro Reserva

27/11/2023 15:10:22 MANIFESTAÇÃO DE RECURSOS

27/11/2023 15:40:23 EM ADJUDICAÇÃO

12/12/2023 10:47:00 ADJUDICADO

LOTE 69 - ADJUDICADO

TABLADO PARA FISIOTERAPIA: MATERIAL MADEIRA OU SIMILAR; DIMENSÕES MÍNIMAS DE 1,80M X 1,50M X 0,50M.

VALORES UNITÁRIOS FINAIS

Item: 69	Unidade: UNIDADES	Marca: ARKTUS	Modelo: ARKTUS
Descrição: TABLADO PARA FISIOTERAPIA: MATERIAL MADEIRA OU SIMILAR; DIMENSÕES MÍNIMAS DE 1,80M X 1,50M X 0,50M.			
Quantidade: 1	Valor Unit.: 1.354,99	Valor Total: 1.354,99	

CLASSIFICAÇÃO

Razão Social	Num	Documento	Oferta Inicial	Oferta Final	Dif.(%)	ME
1 ABSOLUTA SAÚDE IMP. EXP. E	081	30.082.076/0001-74	2.281,50	1.354,99		Sim
2 F G COMERCIAL DE PRODUTOS	063	02.908.738/0001-87	2.312,91	1.927,43	42,25	Sim
3 CRALAB SAUDE E ODONTO LTDA	131	35.397.052/0001-28	2.082,05	2.082,05	8,02	Sim
4 HSTORE COMÉRCIO DE PRODUTOS	002	40.083.056/0001-71	3.100,00	3.100,00	48,89	Sim
5 MSB COMERCIO E REPRESENTAÇÕES	017	05.696.303/0001-04	5.796,75	5.796,75	86,99	Sim

DESCCLASSIFICADOS

Razão Social	Num	Documento	Oferta Inicial	Oferta Final	Dif.(%)	ME
--------------	-----	-----------	----------------	--------------	---------	----

INABILITADOS

Razão Social	Num	Documento	Oferta Inicial	Oferta Final	Dif.(%)	ME
J M DA SILVA COMÉRCIO DE	042	34.766.440/0001-76	1.800,00	1.800,00		Sim

MOVIMENTOS DO LOTE

07/11/2023 09:49:53	PUBLICADO		
09/11/2023 00:00:00	RECEPÇÃO DE PROPOSTAS		
22/11/2023 23:59:00	ANÁLISE DE PROPOSTAS		
23/11/2023 10:29:06	DISPUTA		
23/11/2023 10:29:07	LANCE	J M DA SILVA COMÉRCIO DE BRINQUEDOS LTDA (PARTICIPANTE 042)	1.800,00
23/11/2023 10:29:07	LANCE	ABSOLUTA SAÚDE IMP. EXP. E COMÉRCIO DE PRODUTOS PARA SAÚDE	2.281,50
23/11/2023 10:29:07	LANCE	CRALAB SAUDE E ODONTO LTDA (PARTICIPANTE 131)	2.082,05
23/11/2023 10:29:07	LANCE	HSTORE COMÉRCIO DE PRODUTOS HOSPITALARES LTDA ME	3.100,00
23/11/2023 10:29:07	LANCE	F G COMERCIAL DE PRODUTOS HOSPITALARES LTDA (PARTICIPANTE	2.312,91

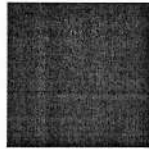

**CONSORCIO PUBLICO DE SAUDE DA MICRORREGIAO DE CRATO - CPSMC
CRATO-CE**

23/11/2023 10:29:07	LANCE	MSB COMERCIO E REPRESENTAÇÕES LTDA EPP (PARTICIPANTE 017)	5.796,75
23/11/2023 10:33:12	LANCE	F G COMERCIAL DE PRODUTOS HOSPITALARES LTDA (PARTICIPANTE	1.927,43
23/11/2023 10:44:07	TEMPO RANDÔMICO		
23/11/2023 10:44:11	LANCE	ABSOLUTA SAÚDE IMP. EXP. E COMÉRCIO DE PRODUTOS PARA SAÚDE	1.799,99
23/11/2023 10:49:09	NOTIFICAÇÃO SISTEMA		
Os seguintes participantes possuem direito de efetuar lance final e fechado: PARTICIPANTE 081, PARTICIPANTE 042, PARTICIPANTE 063			
23/11/2023 10:49:09	FECHADO 1		
23/11/2023 10:50:11	LANCE	ABSOLUTA SAÚDE IMP. EXP. E COMÉRCIO DE PRODUTOS PARA SAÚDE	1.354,99
23/11/2023 10:54:09	NOTIFICAÇÃO SISTEMA		
O detentor da melhor oferta da etapa de lances é ABSOLUTA SAÚDE IMP. EXP. E COMÉRCIO DE PRODUTOS PARA SAÚDE EIRELI			
23/11/2023 10:54:09	NOTIFICAÇÃO SISTEMA		
Para compor o cadastro de reserva deste lote, clique no botão Cadastro Reserva			
23/11/2023 10:54:09	HABILITAÇÃO		
24/11/2023 14:42:02	INABILITAÇÃO DE PARTICIPANTE PREGOEIRO		
J M DA SILVA COMÉRCIO DE BRINQUEDOS LTDA inabilitado. Motivo: Não apresentou o balanço patrimonial conforme edital.			
27/11/2023 15:10:22	MANIFESTAÇÃO DE RECURSOS		
27/11/2023 15:40:24	EM ADJUDICAÇÃO		
12/12/2023 10:47:01	ADJUDICADO		

**LOTE 70 - FRACASSADO
TÁBUA DE QUADRÍCEPS: MATERIAL EM MADEIRA COM REGULAGEM DE INCLINAÇÃO.**

VALORES UNITÁRIOS FINAIS

Item: 70	Unidade: UNIDADES	Marca:	Modelo:
Descrição: TÁBUA DE QUADRÍCEPS: MATERIAL EM MADEIRA COM REGULAGEM DE INCLINAÇÃO.			
Quantidade: 4	Valor Unit.: 0,00	Valor Total: 0,00	

CLASSIFICAÇÃO

Razão Social	Num	Documento	Oferta Inicial	Oferta Final	Dif.(%)	ME
DESCLASSIFICADOS						
Razão Social	Num	Documento	Oferta Inicial	Oferta Final	Dif.(%)	ME
CRALAB SAUDE E ODONTO LTDA	071	35.397.052/0001-28	327,85	327,85		Sim
F G COMERCIAL DE PRODUTOS	135	02.908.738/0001-87	407,54	339,62	3,5901	Sim
BIOPULSE BRASIL EIRELI - ME	072	22.408.118/0001-96	908,00	454,18	33,7318	Sim
MSB COMERCIO E REPRESENTAÇÕES	149	05.696.303/0001-04	1.021,41	619,90	36,4877	Sim
HSTORE COMÉRCIO DE PRODUTOS	093	40.083.056/0001-71	620,00	620,00	0,0161	Sim

INABILITADOS

Razão Social	Num	Documento	Oferta Inicial	Oferta Final	Dif.(%)	ME
--------------	-----	-----------	----------------	--------------	---------	----

MOVIMENTOS DO LOTE

07/11/2023 09:49:53	PUBLICADO		
09/11/2023 00:00:00	RECEPÇÃO DE PROPOSTAS		
22/11/2023 23:59:00	ANÁLISE DE PROPOSTAS		
23/11/2023 10:29:08	DISPUTA		
23/11/2023 10:29:08	LANCE	BIOPULSE BRASIL EIRELI - ME (PARTICIPANTE 072)	908,00
23/11/2023 10:29:08	LANCE	CRALAB SAUDE E ODONTO LTDA (PARTICIPANTE 071)	327,85



**CONSORCIO PUBLICO DE SAUDE DA MICRORREGIAO DE CRATO - CPSMC
CRATO-CE**

23/11/2023 10:29:08	LANCE	HSTORE COMÉRCIO DE PRODUTOS HOSPITALARES LTDA ME	620,00
23/11/2023 10:29:08	LANCE	F G COMERCIAL DE PRODUTOS HOSPITALARES LTDA (PARTICIPANTE	407,54
23/11/2023 10:29:08	LANCE	MSB COMERCIO E REPRESENTAÇÕES LTDA EPP (PARTICIPANTE 149)	1.021,41
23/11/2023 10:29:13	LANCE	BIOPULSE BRASIL EIRELI - ME (PARTICIPANTE 072)	619,99
23/11/2023 10:33:44	LANCE	F G COMERCIAL DE PRODUTOS HOSPITALARES LTDA (PARTICIPANTE	380,00
23/11/2023 10:39:42	LANCE	MSB COMERCIO E REPRESENTAÇÕES LTDA EPP (PARTICIPANTE 149)	619,98
23/11/2023 10:39:47	LANCE	BIOPULSE BRASIL EIRELI - ME (PARTICIPANTE 072)	619,97
23/11/2023 10:44:08	TEMPO RANDÔMICO		
23/11/2023 10:48:06	LANCE	MSB COMERCIO E REPRESENTAÇÕES LTDA EPP (PARTICIPANTE 149)	619,96
23/11/2023 10:48:08	LANCE	BIOPULSE BRASIL EIRELI - ME (PARTICIPANTE 072)	619,95
23/11/2023 10:48:17	LANCE	MSB COMERCIO E REPRESENTAÇÕES LTDA EPP (PARTICIPANTE 149)	619,94
23/11/2023 10:48:19	LANCE	BIOPULSE BRASIL EIRELI - ME (PARTICIPANTE 072)	619,93
23/11/2023 10:50:42	LANCE	MSB COMERCIO E REPRESENTAÇÕES LTDA EPP (PARTICIPANTE 149)	619,90
23/11/2023 10:50:44	LANCE	BIOPULSE BRASIL EIRELI - ME (PARTICIPANTE 072)	619,89
23/11/2023 10:51:08	NOTIFICAÇÃO SISTEMA		
Os seguintes participantes possuem direito de efetuar lance final e fechado: PARTICIPANTE 071, PARTICIPANTE 135, PARTICIPANTE 072			
23/11/2023 10:51:08	FECHADO 1		
23/11/2023 10:54:10	LANCE	BIOPULSE BRASIL EIRELI - ME (PARTICIPANTE 072)	454,18
23/11/2023 10:56:08	NOTIFICAÇÃO SISTEMA		
O detentor da melhor oferta da etapa de lances é CRALAB SAUDE E ODONTO LTDA			
23/11/2023 10:56:09	HABILITAÇÃO		
23/11/2023 10:56:09	NOTIFICAÇÃO SISTEMA		
Para compor o cadastro de reserva deste lote, clique no botão Cadastro Reserva			
23/11/2023 11:31:32	MENSAGEM PREGOEIRO		
PARA PARTICIPANTE 071: Prezado licitante pode chegar ao valor de referência?			
23/11/2023 11:34:22	MENSAGEM CRALAB SAUDE E ODONTO LTDA (PARTICIPANTE 071)		
Bom dia, infelizmente não conseguimos.			
23/11/2023 11:37:02	MENSAGEM PREGOEIRO		
PARA PARTICIPANTE 071: Certo.			
23/11/2023 11:48:04	NOTIFICAÇÃO SISTEMA		
O detentor da melhor oferta é F G COMERCIAL DE PRODUTOS HOSPITALARES LTDA			
23/11/2023 11:48:05	DESCLASSIFICAÇÃO DE PARTICIPANTE PREGOEIRO		
CRALAB SAUDE E ODONTO LTDA desclassificado. Motivo: Lance acima do valor estimado.			
23/11/2023 11:48:37	MENSAGEM PREGOEIRO		
PARA PARTICIPANTE 135: Prezado licitante pode chegar ao valor de referência?			
23/11/2023 12:02:26	MENSAGEM F G COMERCIAL DE PRODUTOS HOSPITALARES LTDA		
bom dia, nao consigo chega o preço de referencia			
23/11/2023 12:02:39	LANCE	F G COMERCIAL DE PRODUTOS HOSPITALARES LTDA (PARTICIPANTE	339,62
23/11/2023 12:05:44	MENSAGEM PREGOEIRO		
PARA PARTICIPANTE 135: Certo.			
23/11/2023 12:06:12	DESCLASSIFICAÇÃO DE PARTICIPANTE PREGOEIRO		
F G COMERCIAL DE PRODUTOS HOSPITALARES LTDA desclassificado. Motivo: Lance acima do valor de referencia.			
23/11/2023 12:06:12	NOTIFICAÇÃO SISTEMA		
O detentor da melhor oferta é BIOPULSE BRASIL EIRELI - ME			
23/11/2023 12:06:33	MENSAGEM PREGOEIRO		
PARA PARTICIPANTE 072: Prezado licitante pode chegar ao valor de referência?			
23/11/2023 12:46:39	MENSAGEM BIOPULSE BRASIL EIRELI - ME (PARTICIPANTE 072)		
Boa tarde, não, não conseguimos chegar no valor referencia			



**CONSORCIO PUBLICO DE SAUDE DA MICRORREGIAO DE CRATO - CPSMC
CRATO-CE**

23/11/2023 12:48:58 MENSAGEM PREGOEIRO
PARA PARTICIPANTE 072: Ok

23/11/2023 12:49:26 NOTIFICAÇÃO SISTEMA
O detentor da melhor oferta é MSB COMERCIO E REPRESENTAÇÕES LTDA EPP

23/11/2023 12:49:27 DESCLASSIFICAÇÃO DE PARTICIPANTE PREGOEIRO
BIOPULSE BRASIL EIRELI - ME desclassificado. Motivo: Lance acima do valor de referência.

23/11/2023 12:51:31 MENSAGEM PREGOEIRO
PARA PARTICIPANTE 149: Prezado licitante pode chegar ao valor de referência?

23/11/2023 13:05:47 MENSAGEM MSB COMERCIO E REPRESENTAÇÕES LTDA EPP (PARTICIPANTE
Senhor Pregoeiro, lamentamos mais não conseguimos reduzir para a estimativa.

23/11/2023 13:34:13 MENSAGEM PREGOEIRO
PARA PARTICIPANTE 149: Ok

23/11/2023 13:34:27 DESCLASSIFICAÇÃO DE PARTICIPANTE PREGOEIRO
MSB COMERCIO E REPRESENTAÇÕES LTDA EPP desclassificado. Motivo: Lance acima do valor estimado.

23/11/2023 13:34:27 NOTIFICAÇÃO SISTEMA
O detentor da melhor oferta é HSTORE COMÉRCIO DE PRODUTOS HOSPITALARES LTDA ME

23/11/2023 13:37:10 MENSAGEM PREGOEIRO
PARA PARTICIPANTE 093: Prezado licitante pode chegar ao valor de referência?

23/11/2023 14:09:53 MENSAGEM PREGOEIRO
PARA PARTICIPANTE 093: Prezado licitante, devido a morosidade na resposta sobre a possibilidade de readequar o valor do seu lance ao preço de referência, será concedido um prazo de 20 minutos para a sua manifestação. Caso o Sr. não se manifeste dentro prazo concedido, o seu lance será desclassificado do referido item.

23/11/2023 14:44:58 DESCLASSIFICAÇÃO DE PARTICIPANTE PREGOEIRO
HSTORE COMÉRCIO DE PRODUTOS HOSPITALARES LTDA ME desclassificado. Motivo: Lance acima do valor estimado.

27/11/2023 15:10:22 MANIFESTAÇÃO DE RECURSOS

27/11/2023 15:40:23 EM ADJUDICAÇÃO

12/12/2023 10:47:02 FRACASSADO

**LOTE 71 - ADJUDICADO
TÁBUA DE TRÍCEPS: MATERIAL EM MADEIRA COM PISO ANTIDERRAPANTE.**

VALORES UNITÁRIOS FINAIS

Item: 71 Unidade: UNIDADES Marca: ARKTUS Modelo: ARKTUS
Descrição: TÁBUA DE TRÍCEPS: MATERIAL EM MADEIRA COM PISO ANTIDERRAPANTE.
Quantidade: 4 Valor Unit.: 168,05 Valor Total: 672,20

CLASSIFICAÇÃO

Razão Social	Num	Documento	Oferta Inicial	Oferta Final	Dif.(%)	ME
1 CRALAB SAUDE E ODONTO LTDA	057	35.397.052/0001-28	191,90	168,05		Sim
2 HSTORE COMÉRCIO DE PRODUTOS	028	40.083.056/0001-71	445,00	445,00	164,80	Sim
3 MSB COMERCIO E REPRESENTAÇÕES	029	05.696.303/0001-04	479,70	479,60	7,78	Sim

DESCLASSIFICADOS

Razão Social	Num	Documento	Oferta Inicial	Oferta Final	Dif.(%)	ME
--------------	-----	-----------	----------------	--------------	---------	----

INABILITADOS

Razão Social	Num	Documento	Oferta Inicial	Oferta Final	Dif.(%)	ME
--------------	-----	-----------	----------------	--------------	---------	----

MOVIMENTOS DO LOTE

07/11/2023 09:49:53 PUBLICADO
09/11/2023 00:00:00 RECEPÇÃO DE PROPOSTAS
22/11/2023 23:59:00 ANÁLISE DE PROPOSTAS



**CONSORCIO PUBLICO DE SAUDE DA MICRORREGIAO DE CRATO - CPSMC
CRATO-CE**

23/11/2023 10:29:08	DISPUTA		
23/11/2023 10:29:08	LANCE	CRALAB SAUDE E ODONTO LTDA (PARTICIPANTE 057)	191,90
23/11/2023 10:29:08	LANCE	HSTORE COMÉRCIO DE PRODUTOS HOSPITALARES LTDA ME	445,00
23/11/2023 10:29:08	LANCE	MSB COMERCIO E REPRESENTAÇÕES LTDA EPP (PARTICIPANTE 029)	479,70
23/11/2023 10:44:08	TEMPO RANDÔMICO		
23/11/2023 10:47:09	NOTIFICAÇÃO	SISTEMA	
Os seguintes participantes possuem direito de efetuar lance final e fechado: PARTICIPANTE 057, PARTICIPANTE 028, PARTICIPANTE 029			
23/11/2023 10:47:09	FECHADO 1		
23/11/2023 10:51:17	LANCE	MSB COMERCIO E REPRESENTAÇÕES LTDA EPP (PARTICIPANTE 029)	479,60
23/11/2023 10:52:09	NOTIFICAÇÃO	SISTEMA	
O detentor da melhor oferta da etapa de lances é CRALAB SAUDE E ODONTO LTDA			
23/11/2023 10:52:09	HABILITAÇÃO		
23/11/2023 10:52:09	NOTIFICAÇÃO	SISTEMA	
Para compor o cadastro de reserva deste lote, clique no botão Cadastro Reserva			
23/11/2023 11:17:28	LANCE	CRALAB SAUDE E ODONTO LTDA (PARTICIPANTE 057)	168,05
27/11/2023 15:10:22	MANIFESTAÇÃO DE RECURSOS		
27/11/2023 15:40:22	EM ADJUDICAÇÃO		
12/12/2023 10:47:02	ADJUDICADO		

LOTE 72 - ADJUDICADO

TÁBUA PROPRIOCEPTIVA RETANGULAR, POSSUI SUPERFÍCIE PLANA EM FORMATO RETANGULAR E BASES LATERAIS EM MEIA LUA, PARA PROPORCIONAR INSTABILIDADE NOS MOVIMENTOS DE EXTENSÃO E FLEXÃO. COM CAPACIDADE MÁXIMA DE 140 K G, PRODUZIDA EM MADEIRA NATURAL DE EUCALIPTO E

VALORES UNITÁRIOS FINAIS

Item: 72	Unidade: UNIDADES	Marca: CARCI	Modelo: CARCI
Descrição: TÁBUA PROPRIOCEPTIVA RETANGULAR, POSSUI SUPERFÍCIE PLANA EM FORMATO RETANGULAR E BASES LATERAIS EM MEIA LUA, PARA PROPORCIONAR INSTABILIDADE NOS MOVIMENTOS DE EXTENSÃO E FLEXÃO. COM CAPACIDADE MÁXIMA DE 140 K G, PRODUZIDA EM MADEIRA NATURAL DE EUCALIPTO E MDF, DETÉM PISO ANTIDERRAPANTE, PROPORCIONANDO AO USUÁRIO O SEGURANÇA E ESTABILIDADE DURANTE O USO.			
Quantidade: 2	Valor Unit.: 185,11	Valor Total: 370,22	

CLASSIFICAÇÃO

Razão Social	Num	Documento	Oferta Inicial	Oferta Final	Dif.(%)	ME
1 F G COMERCIAL DE PRODUTOS	116	02.908.738/0001-87	233,48	185,11		Sim
2 CRALAB SAUDE E ODONTO LTDA	058	35.397.052/0001-28	201,50	201,50	8,85	Sim
3 BIOPULSE BRASIL EIRELI - ME	078	22.408.118/0001-96	520,00	260,01	29,04	Sim
4 MSB COMERCIO E REPRESENTAÇÕES	010	05.696.303/0001-04	318,84	309,98	19,22	Sim
5 HSTORE COMÉRCIO DE PRODUTOS	119	40.083.056/0001-71	310,00	310,00	0,01	Sim

DECLASSIFICADOS

Razão Social	Num	Documento	Oferta Inicial	Oferta Final	Dif.(%)	ME
--------------	-----	-----------	----------------	--------------	---------	----

INABILITADOS

Razão Social	Num	Documento	Oferta Inicial	Oferta Final	Dif.(%)	ME
J M DA SILVA COMÉRCIO DE	034	34.766.440/0001-76	600,00	600,00		Sim

MOVIMENTOS DO LOTE

07/11/2023 09:49:53	PUBLICADO
09/11/2023 00:00:00	RECEPÇÃO DE PROPOSTAS

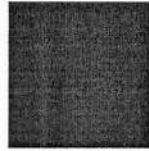

**CONSORCIO PUBLICO DE SAUDE DA MICRORREGIAO DE CRATO - CPSMC
CRATO-CE**

22/11/2023 23:59:00	ANÁLISE DE PROPOSTAS		
23/11/2023 10:29:09	DISPUTA		
23/11/2023 10:29:09	LANCE	J M DA SILVA COMÉRCIO DE BRINQUEDOS LTDA (PARTICIPANTE 034)	600,00
23/11/2023 10:29:09	LANCE	BIOPULSE BRASIL EIRELI - ME (PARTICIPANTE 078)	520,00
23/11/2023 10:29:09	LANCE	CRALAB SAUDE E ODONTO LTDA (PARTICIPANTE 058)	201,50
23/11/2023 10:29:09	LANCE	HSTORE COMÉRCIO DE PRODUTOS HOSPITALARES LTDA ME	310,00
23/11/2023 10:29:09	LANCE	F G COMERCIAL DE PRODUTOS HOSPITALARES LTDA (PARTICIPANTE	233,48
23/11/2023 10:29:09	LANCE	MSB COMERCIO E REPRESENTAÇÕES LTDA EPP (PARTICIPANTE 010)	318,84
23/11/2023 10:29:18	LANCE	BIOPULSE BRASIL EIRELI - ME (PARTICIPANTE 078)	309,99
23/11/2023 10:34:07	LANCE	F G COMERCIAL DE PRODUTOS HOSPITALARES LTDA (PARTICIPANTE	200,00
23/11/2023 10:40:31	LANCE	MSB COMERCIO E REPRESENTAÇÕES LTDA EPP (PARTICIPANTE 010)	309,98
23/11/2023 10:40:36	LANCE	BIOPULSE BRASIL EIRELI - ME (PARTICIPANTE 078)	309,97
23/11/2023 10:44:09	TEMPO RANDÔMICO		
23/11/2023 10:52:09	NOTIFICAÇÃO SISTEMA		
Os seguintes participantes possuem direito de efetuar lance final e fechado: PARTICIPANTE 116, PARTICIPANTE 058, PARTICIPANTE 078			
23/11/2023 10:52:09	FECHADO 1		
23/11/2023 10:55:13	LANCE	BIOPULSE BRASIL EIRELI - ME (PARTICIPANTE 078)	260,01
23/11/2023 10:57:10	NOTIFICAÇÃO SISTEMA		
O detentor da melhor oferta da etapa de lances é F G COMERCIAL DE PRODUTOS HOSPITALARES LTDA			
23/11/2023 10:57:10	HABILITAÇÃO		
23/11/2023 10:57:10	NOTIFICAÇÃO SISTEMA		
Para compor o cadastro de reserva deste lote, clique no botão Cadastro Reserva			
23/11/2023 11:31:47	MENSAGEM PREGOEIRO		
PARA PARTICIPANTE 116: Prezado licitante pode chegar ao valor de referência?			
23/11/2023 11:59:00	LANCE	F G COMERCIAL DE PRODUTOS HOSPITALARES LTDA (PARTICIPANTE	185,11
24/11/2023 14:42:02	INABILITAÇÃO DE PARTICIPANTE PREGOEIRO		
J M DA SILVA COMÉRCIO DE BRINQUEDOS LTDA inabilitado. Motivo: Não apresentou o balanço patrimonial conforme edital.			
27/11/2023 15:10:22	MANIFESTAÇÃO DE RECURSOS		
27/11/2023 15:40:22	EM ADJUDICAÇÃO		
12/12/2023 10:47:03	ADJUDICADO		

LOTE 73 - ADJUDICADO

TÁBUA PROPRIOCEPTIVA REDONDA, POSSUI SUPERFÍCIE PLANA EM FORMATO REDONDO E BASE REDONDA, PARA PROPORCIONAR INSTABILIDADES NOS MOVIMENTOS DE EXTENSÃO, FLEXÃO, ADUÇÃO E ABDUÇÃO. COM CAPACIDADE MÁXIMA DE 140 K G, PRODUZIDA EM MADEIRA NATURAL DE EUCALIPTO E M

VALORES UNITÁRIOS FINAIS

Item: 73	Unidade: UNIDADES	Marca: CARCI	Modelo: CARCI
Descrição: TÁBUA PROPRIOCEPTIVA REDONDA, POSSUI SUPERFÍCIE PLANA EM FORMATO REDONDO E BASE REDONDA, PARA PROPORCIONAR INSTABILIDADES NOS MOVIMENTOS DE EXTENSÃO, FLEXÃO, ADUÇÃO E ABDUÇÃO. COM CAPACIDADE MÁXIMA DE 140 K G, PRODUZIDA EM MADEIRA NATURAL DE EUCALIPTO E MDF, DETÉM PISO ANTIDERRAPANTE, PROPORCIONANDO AO USUÁRIO O SEGURANÇA E ESTABILIDADE DURANTE O USO			
Quantidade: 2	Valor Unit.: 138,50	Valor Total: 277,00	

CLASSIFICAÇÃO

Razão Social	Num	Documento	Oferta Inicial	Oferta Final	Dif.(%)	ME
1 F G COMERCIAL DE PRODUTOS	014	02.908.738/0001-87	157,54	138,50		Sim
2 CRALAB SAUDE E ODONTO LTDA	025	35.397.052/0001-28	161,60	161,60	16,68	Sim
3 BIOPULSE BRASIL EIRELI - ME	114	22.408.118/0001-96	350,00	175,55	8,63	Sim

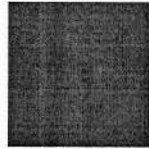

**CONSORCIO PUBLICO DE SAUDE DA MICRORREGIAO DE CRATO - CPSMC
CRATO-CE**

4	MSB COMERCIO E REPRESENTAÇÕES	055	05.696.303/0001-04	255,66	255,60	45,60	Sim
5	HSTORE COMÉRCIO DE PRODUTOS	058	40.083.056/0001-71	310,00	310,00	21,28	Sim

DESCLASSIFICADOS

Razão Social	Num	Documento	Oferta Inicial	Oferta Final	Dif.(%)	ME
INABILITADOS						
Razão Social	Num	Documento	Oferta Inicial	Oferta Final	Dif.(%)	ME
J M DA SILVA COMÉRCIO DE	131	34.766.440/0001-76	600,00	600,00		Sim

MOVIMENTOS DO LOTE

07/11/2023 09:49:53	PUBLICADO					
09/11/2023 00:00:00	RECEPÇÃO DE PROPOSTAS					
22/11/2023 23:59:00	ANÁLISE DE PROPOSTAS					
23/11/2023 10:29:09	DISPUTA					
23/11/2023 10:29:09	LANCE	J M DA SILVA COMÉRCIO DE BRINQUEDOS LTDA (PARTICIPANTE 131)				600,00
23/11/2023 10:29:09	LANCE	BIOPULSE BRASIL EIRELI - ME (PARTICIPANTE 114)				350,00
23/11/2023 10:29:09	LANCE	CRALAB SAUDE E ODONTO LTDA (PARTICIPANTE 025)				161,60
23/11/2023 10:29:09	LANCE	HSTORE COMÉRCIO DE PRODUTOS HOSPITALARES LTDA ME				310,00
23/11/2023 10:29:09	LANCE	F G COMERCIAL DE PRODUTOS HOSPITALARES LTDA (PARTICIPANTE				157,54
23/11/2023 10:29:09	LANCE	MSB COMERCIO E REPRESENTAÇÕES LTDA EPP (PARTICIPANTE 055)				255,66
23/11/2023 10:29:18	LANCE	BIOPULSE BRASIL EIRELI - ME (PARTICIPANTE 114)				255,65
23/11/2023 10:41:04	LANCE	MSB COMERCIO E REPRESENTAÇÕES LTDA EPP (PARTICIPANTE 055)				255,60
23/11/2023 10:41:08	LANCE	BIOPULSE BRASIL EIRELI - ME (PARTICIPANTE 114)				255,59
23/11/2023 10:44:09	TEMPO RANDÔMICO					
23/11/2023 10:46:09	NOTIFICAÇÃO SISTEMA					
Os seguintes participantes possuem direito de efetuar lance final e fechado: PARTICIPANTE 014, PARTICIPANTE 025, PARTICIPANTE 114						
23/11/2023 10:46:10	FECHADO 1					
23/11/2023 10:49:17	LANCE	BIOPULSE BRASIL EIRELI - ME (PARTICIPANTE 114)				175,55
23/11/2023 10:51:10	NOTIFICAÇÃO SISTEMA					
O detentor da melhor oferta da etapa de lances é F G COMERCIAL DE PRODUTOS HOSPITALARES LTDA						
23/11/2023 10:51:10	HABILITAÇÃO					
23/11/2023 10:51:10	NOTIFICAÇÃO SISTEMA					
Para compor o cadastro de reserva deste lote, clique no botão Cadastro Reserva						
23/11/2023 11:31:55	MENSAGEM PREGOEIRO					
PARA PARTICIPANTE 014: Prezado licitante pode chegar ao valor de referência?						
23/11/2023 11:58:17	LANCE	F G COMERCIAL DE PRODUTOS HOSPITALARES LTDA (PARTICIPANTE				138,50
24/11/2023 14:42:02	INABILITAÇÃO DE PARTICIPANTE PREGOEIRO					
J M DA SILVA COMÉRCIO DE BRINQUEDOS LTDA inabilitado. Motivo: Não apresentou o balanço patrimonial conforme edital.						
27/11/2023 15:10:22	MANIFESTAÇÃO DE RECURSOS					
27/11/2023 15:40:22	EM ADJUDICAÇÃO					
12/12/2023 10:47:04	ADJUDICADO					

LOTE 74 - FRACASSADO

TÁBUA PROPRIOCEPTIVA LATERAL, POSSUI SUPERFÍCIE PLANA EM FORMATO DE SHAPE DE SKATE E BASE EM MEIA LUA REVESTIDA EM EVA, PARA PROPORCIONAR INSTABILIDADE NOS MOVIMENTOS DE ADUÇÃO E ABDUÇÃO. COM CAPACIDADE MÁXIM A DE 140 KG, PRODUZIDA EM MADEIRA NATURAL DE E

VALORES UNITÁRIOS FINAIS



**CONSORCIO PUBLICO DE SAUDE DA MICRORREGIAO DE CRATO - CPSMC
CRATO-CE**

Item: 74 Unidade: UNIDADES Marca: Modelo:
 Descrição: TÁBUA PROPRIOCEPTIVA LATERAL, POSSUI SUPERFÍCIE PLANA EM FORMATO DE SHAPE DE SKATE E BASE EM MEIA LUA REVESTIDA EM EVA, PARA PROPORCIONAR INSTABILIDADE NOS MOVIMENTOS DE ADUÇÃO E ABDUÇÃO. COM CAPACIDADE MÁXIM A DE 140 KG, PRODUZIDA EM MADEIRA NATURAL DE EUCALIPTO E MDF, DETÉM PISO ANTIDERRAPANTE, PROPORCIONANDO A O USUÁRIO SEGURANÇA E ESTABILIDADE DURANTE O USO.
 Quantidade: 2 Valor Unit.: 0,00 Valor Total: 0,00

CLASSIFICAÇÃO

Razão Social	Num Documento	Oferta Inicial	Oferta Final	Dif.(%)	ME
--------------	---------------	----------------	--------------	---------	----

DESCLASSIFICADOS

Razão Social	Num Documento	Oferta Inicial	Oferta Final	Dif.(%)	ME
CRALAB SAUDE E ODONTO LTDA	138 35.397.052/0001-28	275,90	275,90		Sim
BIOPULSE BRASIL EIRELI - ME	064 22.408.118/0001-96	556,00	278,48	0,9351	Sim
MSB COMERCIO E REPRESENTAÇÕES	115 05.696.303/0001-04	436,59	419,98	50,8115	Sim
HSTORE COMÉRCIO DE PRODUTOS	011 40.083.056/0001-71	420,00	420,00	0,0048	Sim

INABILITADOS

Razão Social	Num Documento	Oferta Inicial	Oferta Final	Dif.(%)	ME
J M DA SILVA COMÉRCIO DE	047 34.766.440/0001-76	600,00	189,89		Sim

MOVIMENTOS DO LOTE

07/11/2023 09:49:53	PUBLICADO				
09/11/2023 00:00:00	RECEPÇÃO DE PROPOSTAS				
22/11/2023 23:59:00	ANÁLISE DE PROPOSTAS				
23/11/2023 10:29:10	DISPUTA				
23/11/2023 10:29:10	LANCE	BIOPULSE BRASIL EIRELI - ME (PARTICIPANTE 064)			556,00
23/11/2023 10:29:10	LANCE	CRALAB SAUDE E ODONTO LTDA (PARTICIPANTE 138)			275,90
23/11/2023 10:29:10	LANCE	HSTORE COMÉRCIO DE PRODUTOS HOSPITALARES LTDA ME			420,00
23/11/2023 10:29:10	LANCE	MSB COMERCIO E REPRESENTAÇÕES LTDA EPP (PARTICIPANTE 115)			436,59
23/11/2023 10:29:10	LANCE	J M DA SILVA COMÉRCIO DE BRINQUEDOS LTDA (PARTICIPANTE 047)			600,00
23/11/2023 10:29:19	LANCE	BIOPULSE BRASIL EIRELI - ME (PARTICIPANTE 064)			419,99
23/11/2023 10:41:27	LANCE	MSB COMERCIO E REPRESENTAÇÕES LTDA EPP (PARTICIPANTE 115)			419,98
23/11/2023 10:41:31	LANCE	BIOPULSE BRASIL EIRELI - ME (PARTICIPANTE 064)			419,97
23/11/2023 10:44:10	TEMPO RANDÔMICO				
23/11/2023 10:45:10	NOTIFICAÇÃO SISTEMA	Os seguintes participantes possuem direito de efetuar lance final e fechado: PARTICIPANTE 138, PARTICIPANTE 064, PARTICIPANTE 115			
23/11/2023 10:45:10	FECHADO 1				
23/11/2023 10:48:16	LANCE	BIOPULSE BRASIL EIRELI - ME (PARTICIPANTE 064)			278,48
23/11/2023 10:50:11	NOTIFICAÇÃO SISTEMA	O detentor da melhor oferta da etapa de lances é CRALAB SAUDE E ODONTO LTDA			
23/11/2023 10:50:11	NOTIFICAÇÃO SISTEMA	Para compor o cadastro de reserva deste lote, clique no botão Cadastro Reserva			
23/11/2023 10:50:11	HABILITAÇÃO				
23/11/2023 11:32:06	MENSAGEM PREGOEIRO	PARA PARTICIPANTE 138: Prezado licitante pode chegar ao valor de referência?			
23/11/2023 11:35:08	MENSAGEM	CRALAB SAUDE E ODONTO LTDA (PARTICIPANTE 138)	Bom dia, infelizmente não.		
23/11/2023 11:36:36	MENSAGEM PREGOEIRO	PARA PARTICIPANTE 138: Certo.			



**CONSORCIO PUBLICO DE SAUDE DA MICRORREGIAO DE CRATO - CPSMC
CRATO-CE**

23/11/2023 11:49:20 **NOTIFICAÇÃO SISTEMA**

O detentor da melhor oferta é BIOPULSE BRASIL EIRELI - ME

23/11/2023 11:49:21 **DESCCLASSIFICAÇÃO DE PARTICIPANTE PREGOEIRO**

CRALAB SAUDE E ODONTO LTDA desclassificado. Motivo: Lance acima do valor estimado.

23/11/2023 11:49:44 **MENSAGEM PREGOEIRO**

PARA PARTICIPANTE 064: Prezado licitante pode chegar ao valor de referência?

23/11/2023 12:45:18 **MENSAGEM BIOPULSE BRASIL EIRELI - ME (PARTICIPANTE 064)**

Boa tarde

23/11/2023 12:45:59 **MENSAGEM BIOPULSE BRASIL EIRELI - ME (PARTICIPANTE 064)**

Não, não conseguimos chegar no valor referencia

23/11/2023 12:49:55 **MENSAGEM PREGOEIRO**

PARA PARTICIPANTE 064: Ok

23/11/2023 12:50:08 **DESCCLASSIFICAÇÃO DE PARTICIPANTE PREGOEIRO**

BIOPULSE BRASIL EIRELI - ME desclassificado. Motivo: Lance acima do valor de referência.

23/11/2023 12:50:08 **NOTIFICAÇÃO SISTEMA**

O detentor da melhor oferta é MSB COMERCIO E REPRESENTAÇÕES LTDA EPP

23/11/2023 12:51:42 **MENSAGEM PREGOEIRO**

PARA PARTICIPANTE 115: Prezado licitante pode chegar ao valor de referência?

23/11/2023 13:01:28 **MENSAGEM MSB COMERCIO E REPRESENTAÇÕES LTDA EPP (PARTICIPANTE**

Senhor Pregoeiro, lamentamos mais não conseguimos reduzir para a estimativa.

23/11/2023 13:39:58 **MENSAGEM PREGOEIRO**

PARA PARTICIPANTE 115: Ok.

23/11/2023 13:40:29 **NOTIFICAÇÃO SISTEMA**

O detentor da melhor oferta é HSTORE COMÉRCIO DE PRODUTOS HOSPITALARES LTDA ME

23/11/2023 13:40:30 **DESCCLASSIFICAÇÃO DE PARTICIPANTE PREGOEIRO**

MSB COMERCIO E REPRESENTAÇÕES LTDA EPP desclassificado. Motivo: Lance acima do estimado.

23/11/2023 13:41:39 **MENSAGEM PREGOEIRO**

PARA PARTICIPANTE 011: Prezado licitante pode chegar ao valor de referência?

23/11/2023 14:10:05 **MENSAGEM PREGOEIRO**

PARA PARTICIPANTE 011: Prezado licitante, devido a morosidade na resposta sobre a possibilidade de readequar o valor do seu lance ao preço de referência, será concedido um prazo de 20 minutos para a sua manifestação. Caso o Sr. não se manifeste dentro prazo concedido, o seu lance será desclassificado do referido item.

23/11/2023 14:45:31 **DESCCLASSIFICAÇÃO DE PARTICIPANTE PREGOEIRO**

HSTORE COMÉRCIO DE PRODUTOS HOSPITALARES LTDA ME desclassificado. Motivo: Lance acima do valor estimado.

23/11/2023 14:45:31 **NOTIFICAÇÃO SISTEMA**

O detentor da melhor oferta é J M DA SILVA COMÉRCIO DE BRINQUEDOS LTDA

23/11/2023 14:47:58 **MENSAGEM PREGOEIRO**

PARA PARTICIPANTE 047: Prezado licitante pode chegar ao valor de referência?

23/11/2023 15:04:15 **MENSAGEM J M DA SILVA COMÉRCIO DE BRINQUEDOS LTDA (PARTICIPANTE**

Oi boa tarde, consigo sim!

23/11/2023 15:08:45 **MENSAGEM PREGOEIRO**

PARA PARTICIPANTE 047: Pois ajuste seu lance no sistema, por gentilha.

23/11/2023 15:19:32 **LANCE J M DA SILVA COMÉRCIO DE BRINQUEDOS LTDA (PARTICIPANTE 047)**

189,89

24/11/2023 09:43:24 **MENSAGEM PREGOEIRO**

PARA PARTICIPANTE 047: Bom dia prezado licitante.

24/11/2023 09:44:24 **MENSAGEM PREGOEIRO**

PARA PARTICIPANTE 047: Em seus documentos de habilitação consta no qualificação econômico financeiro uma declaração constando que o vossa senhoria está desobrigada a apresentação do balanço patrimonial.

24/11/2023 09:44:41 **MENSAGEM PREGOEIRO**

PARA PARTICIPANTE 047: Todavia, nosso edital faz tal exigência.

24/11/2023 09:46:51 **MENSAGEM PREGOEIRO**

PARA PARTICIPANTE 047: O senhor pode me confirmar se o Sr. possui tal documento?



**CONSORCIO PUBLICO DE SAUDE DA MICRORREGIAO DE CRATO - CPSMC
CRATO-CE**

24/11/2023 11:19:10 **MENSAGEM** J M DA SILVA COMÉRCIO DE BRINQUEDOS LTDA (PARTICIPANTE)
A empresa esta sem balaço pois houve uma alteração de MEI Para LTDA, por tanto durante todo período de sua abertura ate a data recente da alteração a empresa figurava como MEI

24/11/2023 11:50:35 **MENSAGEM** PREGOEIRO
PARA PARTICIPANTE 047: Certo.

24/11/2023 14:42:02 **INABILITAÇÃO DE PARTICIPANTE** PREGOEIRO
J M DA SILVA COMÉRCIO DE BRINQUEDOS LTDA inabilitado. Motivo: Não apresentou o balanço patrimonial conforme edital.

27/11/2023 15:10:22 **MANIFESTAÇÃO DE RECURSOS**

27/11/2023 15:40:24 **EM ADJUDICAÇÃO**

12/12/2023 10:47:05 **FRACASSADO**

LOTE 75 - ADJUDICADO

BALANÇO PROPRIOCEPTIVO É DESENVOLVIDO EM AÇO CARBONO, COM SUPERFÍCIE PLANA EM MADEIRA COM LIXA ANTI-DERRAPANTE, GARANTINDO SEGURANÇA DURANTE O USO. É AMPLAMENTE UTILIZADO EM DIVERSAS ÁREAS DA FISIOTERAPIA PARA RECONHECIMENTO ESPACIAL DO CORPO, MELHORA DA

VALORES UNITÁRIOS FINAIS

Item: 75 Unidade: UNIDADES Marca: CARCI Modelo: 123300
Descrição: BALANÇO PROPRIOCEPTIVO É DESENVOLVIDO EM AÇO CARBONO, COM SUPERFÍCIE PLANA EM MADEIRA COM LIXA ANTI-DERRAPANTE, GARANTINDO SEGURANÇA DURANTE O USO. É AMPLAMENTE UTILIZADO EM DIVERSAS ÁREAS DA FISIOTERAPIA PARA RECONHECIMENTO ESPACIAL DO CORPO, MELHORA DA ESTABILIDADE ARTICULAR DE QUADRIL, JOELHOS, E TORNOZELOS, PROPORCIONA TAMBÉM AMPLA MOBILIZAÇÃO ARTICULAR, PARA TREINAMENTO DE EQUILÍBRIO, COORDENAÇÃO MOTORA, E PRINCIPALMENTE PARA MELHORAR O DESEMPENHO DE ATLETAS. POSSUI CAPACIDADE MÁXIMA DE 135 KG, GARANTIDO O USO POR DIVERSOS BIOTIPOS

Quantidade: 2 Valor Unit.: 294,28 Valor Total: 588,56

CLASSIFICAÇÃO

Razão Social	Num	Documento	Oferta Inicial	Oferta Final	Dif.(%)	ME
1 BIOPULSE BRASIL EIRELI - ME	107	22.408.118/0001-96	590,00	294,28		Sim
2 F G COMERCIAL DE PRODUTOS	130	02.908.738/0001-87	369,35	307,79	4,59	Sim
3 HSTORE COMÉRCIO DE PRODUTOS	136	40.083.056/0001-71	985,20	354,00	15,01	Sim
4 MSB COMERCIO E REPRESENTAÇÕES	125	05.696.303/0001-04	841,71	531,89	50,25	Sim
5 CRALAB SAUDE E ODONTO LTDA	080	35.397.052/0001-28	531,90	531,90	0,00	Sim

DESCCLASSIFICADOS

Razão Social	Num	Documento	Oferta Inicial	Oferta Final	Dif.(%)	ME
--------------	-----	-----------	----------------	--------------	---------	----

INABILITADOS

Razão Social	Num	Documento	Oferta Inicial	Oferta Final	Dif.(%)	ME
J M DA SILVA COMÉRCIO DE	117	34.766.440/0001-76	1.200,00	1.200,00		Sim

MOVIMENTOS DO LOTE

07/11/2023 09:49:53	PUBLICADO					
09/11/2023 00:00:00	RECEPÇÃO DE PROPOSTAS					
22/11/2023 23:59:00	ANÁLISE DE PROPOSTAS					
23/11/2023 10:29:11	DISPUTA					
23/11/2023 10:29:11	LANCE	J M DA SILVA COMÉRCIO DE BRINQUEDOS LTDA (PARTICIPANTE 117)				1.200,00
23/11/2023 10:29:11	LANCE	BIOPULSE BRASIL EIRELI - ME (PARTICIPANTE 107)				590,00
23/11/2023 10:29:11	LANCE	F G COMERCIAL DE PRODUTOS HOSPITALARES LTDA (PARTICIPANTE)				369,35
23/11/2023 10:29:11	LANCE	MSB COMERCIO E REPRESENTAÇÕES LTDA EPP (PARTICIPANTE 125)				841,71
23/11/2023 10:29:11	LANCE	CRALAB SAUDE E ODONTO LTDA (PARTICIPANTE 080)				531,90
23/11/2023 10:29:11	LANCE	HSTORE COMÉRCIO DE PRODUTOS HOSPITALARES LTDA ME				985,20



**CONSORCIO PUBLICO DE SAUDE DA MICRORREGIAO DE CRATO - CPSMC
CRATO-CE**

23/11/2023 10:29:19	LANCE	BIOPULSE BRASIL EIRELI - ME (PARTICIPANTE 107)	369,34
23/11/2023 10:34:21	LANCE	F G COMERCIAL DE PRODUTOS HOSPITALARES LTDA (PARTICIPANTE	360,00
23/11/2023 10:34:24	LANCE	BIOPULSE BRASIL EIRELI - ME (PARTICIPANTE 107)	359,99
23/11/2023 10:40:49	LANCE	F G COMERCIAL DE PRODUTOS HOSPITALARES LTDA (PARTICIPANTE	355,00
23/11/2023 10:40:57	LANCE	BIOPULSE BRASIL EIRELI - ME (PARTICIPANTE 107)	354,99
23/11/2023 10:41:41	LANCE	MSB COMERCIO E REPRESENTAÇÕES LTDA EPP (PARTICIPANTE 125)	531,89
23/11/2023 10:42:09	LANCE	HSTORE COMÉRCIO DE PRODUTOS HOSPITALARES LTDA ME	354,00
23/11/2023 10:42:14	LANCE	BIOPULSE BRASIL EIRELI - ME (PARTICIPANTE 107)	353,99
23/11/2023 10:44:11	TEMPO RANDÔMICO		
23/11/2023 10:47:11	NOTIFICAÇÃO SISTEMA		
Os seguintes participantes possuem direito de efetuar lance final e fechado: PARTICIPANTE 107, PARTICIPANTE 136, PARTICIPANTE 130			
23/11/2023 10:47:11	FECHADO 1		
23/11/2023 10:48:15	LANCE	F G COMERCIAL DE PRODUTOS HOSPITALARES LTDA (PARTICIPANTE	307,79
23/11/2023 10:50:15	LANCE	BIOPULSE BRASIL EIRELI - ME (PARTICIPANTE 107)	294,28
23/11/2023 10:52:11	NOTIFICAÇÃO SISTEMA		
O detentor da melhor oferta da etapa de lances é BIOPULSE BRASIL EIRELI - ME			
23/11/2023 10:52:11	NOTIFICAÇÃO SISTEMA		
Para compor o cadastro de reserva deste lote, clique no botão Cadastro Reserva			
23/11/2023 10:52:11	HABILITAÇÃO		
24/11/2023 14:42:02	INABILITAÇÃO DE PARTICIPANTE PREGOEIRO		
J M DA SILVA COMÉRCIO DE BRINQUEDOS LTDA inabilitado. Motivo: Não apresentou o balanço patrimonial conforme edital.			
27/11/2023 15:10:22	MANIFESTAÇÃO DE RECURSOS		
27/11/2023 15:40:23	EM ADJUDICAÇÃO		
12/12/2023 10:47:07	ADJUDICADO		

LOTE 76 - ADJUDICADO

DISCO PROPRIOCEPTIVO É INFLÁVEL E PERMITE A UTILIZAÇÃO EM DIFERENTES TAMANHOS, POSSIBILITANDO VARIADOS NÍVEIS DE TREINAMENTOS, DIFICULTANDO OU FACILITANDO A PRÁTICA. PODEM SER REALIZADOS EXERCÍCIOS NA POSIÇÃO SENTADO SOBRE O DISCO, DEITADO NO CHÃO E AINDA

VALORES UNITÁRIOS FINAIS

Item: 76	Unidade: UNIDADES	Marca: ARKTUS	Modelo: ARKTUS
Descrição: DISCO PROPRIOCEPTIVO É INFLÁVEL E PERMITE A UTILIZAÇÃO EM DIFERENTES TAMANHOS, POSSIBILITANDO VARIADOS NÍVEIS DE TREINAMENTOS, DIFICULTANDO OU FACILITANDO A PRÁTICA. PODEM SER REALIZADOS EXERCÍCIOS NA POSIÇÃO SENTADO SOBRE O DISCO, DEITADO NO CHÃO E AINDA COM COM 1 OU 2 PÉS SOBRE ELE, E COM MEMBROS SUPERIORES TAMBÉM. FABRICADO EM LÁTEX NA COR AZUL, 35 CM DE DIÂMETRO E CAPACIDADE MÁXIMA DE 120 KG.			
Quantidade: 2	Valor Unit.: 102,58	Valor Total: 205,16	

CLASSIFICAÇÃO

Razão Social	Num Documento	Oferta Inicial	Oferta Final	Dif.(%)	ME
1 CRALAB SAUDE E ODONTO LTDA	035 35.397.052/0001-28	119,90	102,58		Sim
2 MSB COMERCIO E REPRESENTAÇÕES	041 05.696.303/0001-04	179,82	131,89	28,57	Sim
3 F G COMERCIAL DE PRODUTOS	086 02.908.738/0001-87	174,10	174,10	32,00	Sim
4 BIOPULSE BRASIL EIRELI - ME	028 22.408.118/0001-96	390,00	194,03	11,45	Sim
5 HSTORE COMÉRCIO DE PRODUTOS	083 40.083.056/0001-71	210,00	210,00	8,23	Sim

DESCLASSIFICADOS

Razão Social	Num Documento	Oferta Inicial	Oferta Final	Dif.(%)	ME
--------------	---------------	----------------	--------------	---------	----

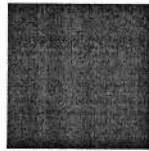

**CONSORCIO PUBLICO DE SAUDE DA MICRORREGIAO DE CRATO - CPSMC
CRATO-CE**

INABILITADOS

Razão Social	Num Documento	Oferta Inicial	Oferta Final	Dif.(%)	ME
MOVIMENTOS DO LOTE					
07/11/2023 09:49:53	PUBLICADO				
09/11/2023 00:00:00	RECEPÇÃO DE PROPOSTAS				
22/11/2023 23:59:00	ANÁLISE DE PROPOSTAS				
23/11/2023 10:29:11	DISPUTA				
23/11/2023 10:29:11	LANCE	HSTORE COMÉRCIO DE PRODUTOS HOSPITALARES LTDA ME			210,00
23/11/2023 10:29:11	LANCE	F G COMERCIAL DE PRODUTOS HOSPITALARES LTDA (PARTICIPANTE			174,10
23/11/2023 10:29:11	LANCE	MSB COMERCIO E REPRESENTAÇÕES LTDA EPP (PARTICIPANTE 041)			179,82
23/11/2023 10:29:11	LANCE	BIOPULSE BRASIL EIRELI - ME (PARTICIPANTE 028)			390,00
23/11/2023 10:29:11	LANCE	CRALAB SAUDE E ODONTO LTDA (PARTICIPANTE 035)			119,90
23/11/2023 10:29:19	LANCE	BIOPULSE BRASIL EIRELI - ME (PARTICIPANTE 028)			209,99
23/11/2023 10:33:47	LANCE	MSB COMERCIO E REPRESENTAÇÕES LTDA EPP (PARTICIPANTE 041)			131,89
23/11/2023 10:44:11	TEMPO RANDÔMICO				
23/11/2023 10:47:11	NOTIFICAÇÃO SISTEMA				
Os seguintes participantes possuem direito de efetuar lance final e fechado: PARTICIPANTE 035, PARTICIPANTE 041, PARTICIPANTE 086					
23/11/2023 10:47:11	FECHADO 1				
23/11/2023 10:52:11	NOTIFICAÇÃO SISTEMA				
Os seguintes participantes possuem direito de efetuar lance final e fechado: PARTICIPANTE 028, PARTICIPANTE 083					
23/11/2023 10:52:11	FECHADO 2				
23/11/2023 10:55:13	LANCE	BIOPULSE BRASIL EIRELI - ME (PARTICIPANTE 028)			194,03
23/11/2023 10:57:12	NOTIFICAÇÃO SISTEMA				
O detentor da melhor oferta da etapa de lances é CRALAB SAUDE E ODONTO LTDA					
23/11/2023 10:57:12	NOTIFICAÇÃO SISTEMA				
Para compor o cadastro de reserva deste lote, clique no botão Cadastro Reserva					
23/11/2023 10:57:12	HABILITAÇÃO				
23/11/2023 11:18:44	LANCE	CRALAB SAUDE E ODONTO LTDA (PARTICIPANTE 035)			102,58
27/11/2023 15:10:22	MANIFESTAÇÃO DE RECURSOS				
27/11/2023 15:40:23	EM ADJUDICAÇÃO				
12/12/2023 10:47:10	ADJUDICADO				

LOTE 77 - ADJUDICADO

RODA DE OMBRO PARA EXERCÍCIOS DE FISIOTERAPIA INDICADA PARA REABILITAÇÃO DE OMBRO NOS MAIS DIFERENTES MOVIMENTOS VISANDO AUMENTAR A AMPLITUDE E FORTALECIMENTO CONSTRUÍDA EM ESTRUTURA TUBULAR DE AÇO COM PINTURA ELETROSTÁTICA. SISTEMA DE REGULAGEM DE CARGA

VALORES UNITÁRIOS FINAIS

Item: 77	Unidade: UNIDADES	Marca: CARCI	Modelo: CARCI
Descrição: RODA DE OMBRO PARA EXERCÍCIOS DE FISIOTERAPIA INDICADA PARA REABILITAÇÃO DE OMBRO NOS MAIS DIFERENTES MOVIMENTOS VISANDO AUMENTAR A AMPLITUDE E FORTALECIMENTO CONSTRUÍDA EM ESTRUTURA TUBULAR DE AÇO COM PINTURA ELETROSTÁTICA. SISTEMA DE REGULAGEM DE CARGA MECÂNICA RODA AJUSTÁVEL EM ALTURA E RAIOS DA MANOPLA REGULÁVEL. MONTADA SOBRE ESTRUTURA DE MADEIRA PARA FIXAÇÃO EM PAREDE. 70X 22X75 CM. PESO APROXIMADO 11KG.			
Quantidade: 5	Valor Unit.: 1.400,00	Valor Total: 7.000,00	

CLASSIFICAÇÃO

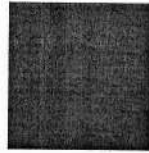

**CONSORCIO PUBLICO DE SAUDE DA MICRORREGIAO DE CRATO - CPSMC
CRATO-CE**

Razão Social	Num	Documento	Oferta Inicial	Oferta Final	Dif.(%)	ME
1 HSTORE COMÉRCIO DE PRODUTOS	127	40.083.056/0001-71	2.220,00	1.400,00		Sim
2 MSB COMERCIO E REPRESENTAÇÕES	148	05.696.303/0001-04	4.907,46	3.270,00	133,57	Sim
3 CRALAB SAUDE E ODONTO LTDA	068	35.397.052/0001-28	3.270,80	3.270,80	0,02	Sim

DECLASSIFICADOS

Razão Social	Num	Documento	Oferta Inicial	Oferta Final	Dif.(%)	ME
F G COMERCIAL DE PRODUTOS	106	02.908.738/0001-87	1.820,61	1.600,00		Sim

INABILITADOS

Razão Social	Num	Documento	Oferta Inicial	Oferta Final	Dif.(%)	ME
--------------	-----	-----------	----------------	--------------	---------	----

MOVIMENTOS DO LOTE

07/11/2023 09:49:53	PUBLICADO					
09/11/2023 00:00:00	RECEPÇÃO DE PROPOSTAS					
22/11/2023 23:59:00	ANÁLISE DE PROPOSTAS					
23/11/2023 10:29:12	DISPUTA					
23/11/2023 10:29:12	LANCE	F G COMERCIAL DE PRODUTOS HOSPITALARES LTDA (PARTICIPANTE				1.820,61
23/11/2023 10:29:12	LANCE	CRALAB SAUDE E ODONTO LTDA (PARTICIPANTE 068)				3.270,80
23/11/2023 10:29:12	LANCE	HSTORE COMÉRCIO DE PRODUTOS HOSPITALARES LTDA ME				2.220,00
23/11/2023 10:29:12	LANCE	MSB COMERCIO E REPRESENTAÇÕES LTDA EPP (PARTICIPANTE 148)				4.907,46
23/11/2023 10:34:34	LANCE	MSB COMERCIO E REPRESENTAÇÕES LTDA EPP (PARTICIPANTE 148)				3.270,00
23/11/2023 10:39:55	LANCE	HSTORE COMÉRCIO DE PRODUTOS HOSPITALARES LTDA ME				1.819,00
23/11/2023 10:41:24	LANCE	F G COMERCIAL DE PRODUTOS HOSPITALARES LTDA (PARTICIPANTE				1.800,00
23/11/2023 10:44:12	TEMPO RANDÔMICO					
23/11/2023 10:46:12	NOTIFICAÇÃO	SISTEMA				
Os seguintes participantes possuem direito de efetuar lance final e fechado: PARTICIPANTE 106, PARTICIPANTE 127, PARTICIPANTE 148						
23/11/2023 10:46:12	FECHADO 1					
23/11/2023 10:48:52	LANCE	F G COMERCIAL DE PRODUTOS HOSPITALARES LTDA (PARTICIPANTE				1.600,00
23/11/2023 10:50:26	LANCE	HSTORE COMÉRCIO DE PRODUTOS HOSPITALARES LTDA ME				1.688,25
23/11/2023 10:51:12	NOTIFICAÇÃO	SISTEMA				
O detentor da melhor oferta da etapa de lances é F G COMERCIAL DE PRODUTOS HOSPITALARES LTDA						
23/11/2023 10:51:12	NOTIFICAÇÃO	SISTEMA				
Para compor o cadastro de reserva deste lote, clique no botão Cadastro Reserva						
23/11/2023 10:51:12	HABILITAÇÃO					
23/11/2023 11:32:19	MENSAGEM	PREGOEIRO				
PARA PARTICIPANTE 106: Prezado licitante pode chegar ao valor de referência?						
23/11/2023 14:11:02	MENSAGEM	PREGOEIRO				
PARA PARTICIPANTE 106: Prezado licitante, devido a morosidade na resposta sobre a possibilidade de readequar o valor do seu lance ao preço de referência, será concedido um prazo de 20 minutos para a sua manifestação. Caso o Sr. não se manifeste dentro prazo concedido, o seu lance será desclassificado do referido item.						
23/11/2023 14:20:49	MENSAGEM	F G COMERCIAL DE PRODUTOS HOSPITALARES LTDA				
boa tarde, nao consigo chega o preço de referencia						
23/11/2023 14:37:51	MENSAGEM	PREGOEIRO				
PARA PARTICIPANTE 106: Ok						
23/11/2023 14:38:30	DECLASSIFICAÇÃO DE PARTICIPANTE	PREGOEIRO				
F G COMERCIAL DE PRODUTOS HOSPITALARES LTDA desclassificado. Motivo: Lance acima do valor de referencia.						
23/11/2023 14:38:30	NOTIFICAÇÃO	SISTEMA				
O detentor da melhor oferta é HSTORE COMÉRCIO DE PRODUTOS HOSPITALARES LTDA ME						



**CONSORCIO PUBLICO DE SAUDE DA MICRORREGIAO DE CRATO - CPSMC
CRATO-CE**

23/11/2023 14:46:32 MENSAGEM PREGOEIRO

PARA PARTICIPANTE 127: Poderia chegar no valor de referencia?

23/11/2023 15:14:57 MENSAGEM PREGOEIRO

PARA PARTICIPANTE 127: Prezado licitante, devido a morosidade na resposta sobre a possibilidade de readequar o valor do seu lance ao preço de referência, será concedido um prazo de 20 minutos para a sua manifestação. Caso o Sr. não se manifeste dentro prazo concedido, o seu lance será desclassificado do referido item.

23/11/2023 15:18:36 MENSAGEM HSTORE COMÉRCIO DE PRODUTOS HOSPITALARES LTDA ME

Aceitamos reduzir para o valor referencia.

23/11/2023 15:20:50 MENSAGEM PREGOEIRO

PARA PARTICIPANTE 127: Solicitamos que seja ajustado no sistema.

23/11/2023 15:25:14 MENSAGEM HSTORE COMÉRCIO DE PRODUTOS HOSPITALARES LTDA ME

Não está aceitando.

23/11/2023 15:25:44 MENSAGEM PREGOEIRO

PARA PARTICIPANTE 127: Verifica com o suporta.

23/11/2023 15:26:17 MENSAGEM HSTORE COMÉRCIO DE PRODUTOS HOSPITALARES LTDA ME

OK

23/11/2023 15:26:18 MENSAGEM PREGOEIRO

PARA PARTICIPANTE 127: O valor de referência é R\$ 1.401,94

23/11/2023 15:26:40 LANCE HSTORE COMÉRCIO DE PRODUTOS HOSPITALARES LTDA ME 1.400,00

27/11/2023 15:10:22 MANIFESTAÇÃO DE RECURSOS

27/11/2023 15:40:23 EM ADJUDICAÇÃO

12/12/2023 10:47:11 ADJUDICADO

LOTE 78 - ADJUDICADO

PEDAL EXERCITADOR AJUSTÁVEL PARA FISIOTERAPIA MINI BICICLETA ERGOMÉTRICA DOBRÁVEL FÁCIL DE MONTAR E DOBRAR PARA ARMAZENAMENTO, COMPACTO E PORTÁTIL PODE SER INSTALADO SOB UMA MESA OU NO CHÃO ESPAÇO SIMILAR PARA EXERCÍCIOS DE BRAÇO OU PERNA, PERFEITO PARA S

VALORES UNITÁRIOS FINAIS

Item: 78	Unidade: UNIDADES	Marca: arktus	Modelo: arktus
Descrição: PEDAL EXERCITADOR AJUSTÁVEL PARA FISIOTERAPIA MINI BICICLETA ERGOMÉTRICA DOBRÁVEL FÁCIL DE MONTAR E DOBRAR PARA ARMAZENAMENTO, COMPACTO E PORTÁTIL PODE SER INSTALADO SOB UMA MESA OU NO CHÃO ESPAÇO SIMILAR PARA EXERCÍCIOS DE BRAÇO OU PERNA, PERFEITO PARA SE EXERCITAR NO ESCRITÓRIO OU EM CASA! CINTAS DE PEDAL DE BICICLETA DE PISO ANTIDERRAPANTES CONFORTÁVEIS MANTÊM SEUS PÉS FIXOS E GARANTEM ESTABILIDADE. AS TIRAS DOS PE DAIS SÃO AJUSTÁVEIS E FLEXÍVEIS PARA ACOMODAR USUÁRIOS DE DIFERENTES TAMANHOS PARA ATENDER A DIFERENTES NECESSIDADES. AJUSTE FACILMENTE O NÍVEL DE RESISTÊNCIA COM O BOTÃO DE TENSÃO PARA ATENDER ÀS SUAS NECESSIDADES. A MINI BICICLETA ERGOMÉTRICA É UMA ÓTIMA OPÇÃO PARA INICIANTE E PERFEITO PARA EXERCÍCIOS DE IDOSOS. MEDIDAS APROXIMADAS 39.1 X 34.7 X 18.7 CM; 2.59 QUILOGRAMAS			
Quantidade: 4	Valor Unit.: 268,81	Valor Total: 1.075,24	

CLASSIFICAÇÃO

Razão Social	Num	Documento	Oferta Inicial	Oferta Final	Dif.(%)	ME
1 MSB COMERCIO E REPRESENTAÇÕES	114	05.696.303/0001-04	471,15	268,81		Sim
2 HSTORE COMÉRCIO DE PRODUTOS	134	40.083.056/0001-71	455,00	275,00	2,30	Sim
3 CRALAB SAUDE E ODONTO LTDA	033	35.397.052/0001-28	276,15	276,15	0,42	Sim
4 F G COMERCIAL DE PRODUTOS	047	02.908.738/0001-87	351,71	351,71	27,36	Sim

DECLASSIFICADOS

Razão Social	Num	Documento	Oferta Inicial	Oferta Final	Dif.(%)	ME
--------------	-----	-----------	----------------	--------------	---------	----

INABILITADOS

Razão Social	Num	Documento	Oferta Inicial	Oferta Final	Dif.(%)	ME
--------------	-----	-----------	----------------	--------------	---------	----

MOVIMENTOS DO LOTE





**CONSORCIO PUBLICO DE SAUDE DA MICRORREGIAO DE CRATO - CPSMC
CRATO-CE**

07/11/2023 09:49:53	PUBLICADO	
09/11/2023 00:00:00	RECEPÇÃO DE PROPOSTAS	
22/11/2023 23:59:00	ANÁLISE DE PROPOSTAS	
23/11/2023 10:29:13	DISPUTA	
23/11/2023 10:29:13	LANCE	F G COMERCIAL DE PRODUTOS HOSPITALARES LTDA (PARTICIPANTE) 351,71
23/11/2023 10:29:13	LANCE	MSB COMERCIO E REPRESENTAÇÕES LTDA EPP (PARTICIPANTE 114) 471,15
23/11/2023 10:29:13	LANCE	CRALAB SAUDE E ODONTO LTDA (PARTICIPANTE 033) 276,15
23/11/2023 10:29:13	LANCE	HSTORE COMÉRCIO DE PRODUTOS HOSPITALARES LTDA ME 455,00
23/11/2023 10:35:13	LANCE	MSB COMERCIO E REPRESENTAÇÕES LTDA EPP (PARTICIPANTE 114) 454,00
23/11/2023 10:44:13	TEMPO RANDÔMICO	
23/11/2023 10:44:52	LANCE	MSB COMERCIO E REPRESENTAÇÕES LTDA EPP (PARTICIPANTE 114) 350,00
23/11/2023 10:50:45	LANCE	HSTORE COMÉRCIO DE PRODUTOS HOSPITALARES LTDA ME 275,00
23/11/2023 10:52:14	NOTIFICAÇÃO SISTEMA	
Os seguintes participantes possuem direito de efetuar lance final e fechado: PARTICIPANTE 134, PARTICIPANTE 033, PARTICIPANTE 114		
23/11/2023 10:52:14	FECHADO 1	
23/11/2023 10:54:49	LANCE	MSB COMERCIO E REPRESENTAÇÕES LTDA EPP (PARTICIPANTE 114) 273,00
23/11/2023 10:57:14	NOTIFICAÇÃO SISTEMA	
O detentor da melhor oferta da etapa de lances é MSB COMERCIO E REPRESENTAÇÕES LTDA EPP		
23/11/2023 10:57:15	NOTIFICAÇÃO SISTEMA	
Para compor o cadastro de reserva deste lote, clique no botão Cadastro Reserva		
23/11/2023 10:57:15	HABILITAÇÃO	
23/11/2023 11:32:36	MENSAGEM PREGOEIRO	
PARA PARTICIPANTE 114: Prezado licitante pode chegar ao valor de referência?		
23/11/2023 12:24:33	LANCE	MSB COMERCIO E REPRESENTAÇÕES LTDA EPP (PARTICIPANTE 114) 268,81
27/11/2023 15:10:22	MANIFESTAÇÃO DE RECURSOS	
27/11/2023 15:40:23	EM ADJUDICAÇÃO	
12/12/2023 10:47:12	ADJUDICADO	

LOTE 79 - ADJUDICADO

EXERCITADOR PARA MÃOS E DEDOS projetado ergonomicamente para manter a mão na posição apropriada durante o exercício DIMENSÕES APROXIMADAS ?18.6 x 11.4 x 0.4 cm; 200 g "

VALORES UNITÁRIOS FINAIS

Item: 79	Unidade: UNIDADES	Marca: ARKTUS	Modelo: ARKTUS
Descrição: EXERCITADOR PARA MÃOS E DEDOS projetado ergonomicamente para manter a mão na posição apropriada durante o exercício DIMENSÕES APROXIMADAS ?18.6 x 11.4 x 0.4 cm; 200 g "			
Quantidade: 7	Valor Unit.: 43,10	Valor Total: 301,70	

CLASSIFICAÇÃO

Razão Social	Num	Documento	Oferta Inicial	Oferta Final	Dif.(%)	ME
1 CRALAB SAUDE E ODONTO LTDA	064	35.397.052/0001-28	43,10	43,10		Sim
2 MSB COMERCIO E REPRESENTAÇÕES	067	05.696.303/0001-04	110,46	79,00	83,29	Sim
3 HSTORE COMÉRCIO DE PRODUTOS	049	40.083.056/0001-71	88,20	88,00	11,39	Sim

DESCCLASSIFICADOS

Razão Social	Num	Documento	Oferta Inicial	Oferta Final	Dif.(%)	ME
--------------	-----	-----------	----------------	--------------	---------	----

INABILITADOS

Razão Social	Num	Documento	Oferta Inicial	Oferta Final	Dif.(%)	ME
--------------	-----	-----------	----------------	--------------	---------	----



CONSORCIO PUBLICO DE SAUDE DA MICRORREGIAO DE CRATO - CPSMC
CRATO-CE

MOVIMENTOS DO LOTE

07/11/2023 09:49:53	PUBLICADO		
09/11/2023 00:00:00	RECEPÇÃO DE PROPOSTAS		
22/11/2023 23:59:00	ANÁLISE DE PROPOSTAS		
23/11/2023 10:29:14	DISPUTA		
23/11/2023 10:29:14	LANCE	CRALAB SAUDE E ODONTO LTDA (PARTICIPANTE 064)	43,10
23/11/2023 10:29:14	LANCE	HSTORE COMÉRCIO DE PRODUTOS HOSPITALARES LTDA ME	88,20
23/11/2023 10:29:14	LANCE	MSB COMERCIO E REPRESENTAÇÕES LTDA EPP (PARTICIPANTE 067)	110,46
23/11/2023 10:41:55	LANCE	HSTORE COMÉRCIO DE PRODUTOS HOSPITALARES LTDA ME	88,00
23/11/2023 10:44:15	TEMPO RANDÔMICO		
23/11/2023 10:47:15	NOTIFICAÇÃO	SISTEMA	
Os seguintes participantes possuem direito de efetuar lance final e fechado: PARTICIPANTE 064, PARTICIPANTE 049, PARTICIPANTE 067			
23/11/2023 10:47:15	FECHADO 1		
23/11/2023 10:47:58	LANCE	MSB COMERCIO E REPRESENTAÇÕES LTDA EPP (PARTICIPANTE 067)	79,00
23/11/2023 10:52:15	NOTIFICAÇÃO	SISTEMA	
O detentor da melhor oferta da etapa de lances é CRALAB SAUDE E ODONTO LTDA			
23/11/2023 10:52:15	HABILITAÇÃO		
23/11/2023 10:52:15	NOTIFICAÇÃO	SISTEMA	
Para compor o cadastro de reserva deste lote, clique no botão Cadastro Reserva			
27/11/2023 15:10:22	MANIFESTAÇÃO DE RECURSOS		
27/11/2023 15:40:25	EM ADJUDICAÇÃO		
12/12/2023 10:47:12	ADJUDICADO		

LOTE 80 - FRACASSADO

CADEIRA EXTENSORA E FLEXORA APARELHO 2X1, OU SEJA, EM UMA ÚNICA MAQUINA O USUÁRIO PODERÁ FAZER E FLEXÃO E FLEXÃO DOS JOELHOS, DESENVOLVENDO ASSIM MÚSCULOS DO QUADRÍCEPSDIMENSÕES PADRÕES: METALON 80X40MM CHAPA DE 2MMOUTRAS INFORMAÇÕES IMPORTANTES:DESIGN MO

VALORES UNITÁRIOS FINAIS

Item: 80	Unidade: UNIDADES	Marca:	Modelo:
Descrição: CADEIRA EXTENSORA E FLEXORA APARELHO 2X1, OU SEJA, EM UMA ÚNICA MAQUINA O USUÁRIO PODERÁ FAZER E FLEXÃO E FLEXÃO DOS JOELHOS, DESENVOLVENDO ASSIM MÚSCULOS DO QUADRÍCEPSDIMENSÕES PADRÕES: METALON 80X40MM CHAPA DE 2MMOUTRAS INFORMAÇÕES IMPORTANTES:DESIGN MODERNO E ROBUSTOEQUIPAMENTO PROFISSIONA LPINTURA ELETROSTÁTICA. ESTOFAMENTOS COM UMA GRANDE DENSIDADE PARA MAIOR CONFORTO, SUPORTA ATE 200KG COR PRETA. GARANTIA: 12 MESES DE GARANTIA CONTRA DEFEITOS DE FABRICAÇÃO.			
Quantidade: 1	Valor Unit.: 0,00		Valor Total: 0,00

CLASSIFICAÇÃO

Razão Social	Num	Documento	Oferta Inicial	Oferta Final	Dif.(%)	ME
DESCLASSIFICADOS						
MSB COMERCIO E REPRESENTAÇÕES	022	05.696.303/0001-04	20.000,00	10.600,00		Sim
CRALAB SAUDE E ODONTO LTDA	014	35.397.052/0001-28	11.476,00	11.476,00	8,2642	Sim
BRAVA SUL COMERCIO DE	053	42.418.039/0001-73	20.000,00	11.990,00	4,4789	Sim
INABILITADOS						
Razão Social	Num	Documento	Oferta Inicial	Oferta Final	Dif.(%)	ME



CONSORCIO PUBLICO DE SAUDE DA MICRORREGIAO DE CRATO - CPSMC
CRATO-CE

MOVIMENTOS DO LOTE

07/11/2023 09:49:53	PUBLICADO		
09/11/2023 00:00:00	RECEPÇÃO DE PROPOSTAS		
22/11/2023 23:59:00	ANÁLISE DE PROPOSTAS		
23/11/2023 10:29:15	DISPUTA		
23/11/2023 10:29:15	LANCE	CRALAB SAUDE E ODONTO LTDA (PARTICIPANTE 014)	11.476,00
23/11/2023 10:29:15	LANCE	MSB COMERCIO E REPRESENTAÇÕES LTDA EPP (PARTICIPANTE 022)	20.000,00
23/11/2023 10:29:15	LANCE	BRAVA SUL COMERCIO DE EQUIPAMENTOS DE ESCRITORIO EIRELI	20.000,00
23/11/2023 10:44:15	TEMPO RANDÔMICO		
23/11/2023 10:49:16	NOTIFICAÇÃO	SISTEMA	
Alguns participantes do lote ofertaram valores iguais de proposta/lance. O sorteio entre eles foi realizado.			
23/11/2023 10:49:16	NOTIFICAÇÃO	SISTEMA	
Os seguintes participantes possuem direito de efetuar lance final e fechado: PARTICIPANTE 014, PARTICIPANTE 053, PARTICIPANTE 022			
23/11/2023 10:49:16	FECHADO 1		
23/11/2023 10:50:19	LANCE	BRAVA SUL COMERCIO DE EQUIPAMENTOS DE ESCRITORIO EIRELI	11.990,00
23/11/2023 10:52:06	LANCE	MSB COMERCIO E REPRESENTAÇÕES LTDA EPP (PARTICIPANTE 022)	10.600,00
23/11/2023 10:54:16	NOTIFICAÇÃO	SISTEMA	
O detentor da melhor oferta da etapa de lances é MSB COMERCIO E REPRESENTAÇÕES LTDA EPP			
23/11/2023 10:54:16	HABILITAÇÃO		
23/11/2023 10:54:16	NOTIFICAÇÃO	SISTEMA	
Para compor o cadastro de reserva deste lote, clique no botão Cadastro Reserva			
23/11/2023 11:34:02	MENSAGEM	PREGOEIRO	
PARA PARTICIPANTE 022: Prezado licitante pode chegar ao valor de referência?			
23/11/2023 12:23:16	MENSAGEM	MSB COMERCIO E REPRESENTAÇÕES LTDA EPP (PARTICIPANTE	
Senhor Pregoeiro, lamentamos mais não conseguimos reduzir para a estimativa nos itens 13,23,40,64,80,86,88,89			
23/11/2023 12:31:03	NOTIFICAÇÃO	SISTEMA	
O detentor da melhor oferta é CRALAB SAUDE E ODONTO LTDA			
23/11/2023 12:31:04	DESCLASSIFICAÇÃO DE PARTICIPANTE	PREGOEIRO	
MSB COMERCIO E REPRESENTAÇÕES LTDA EPP desclassificado. Motivo: Lance acima do valor estimado.			
23/11/2023 12:34:05	MENSAGEM	PREGOEIRO	
PARA PARTICIPANTE 014: Prezado licitante pode chegar ao valor de referência?			
23/11/2023 12:38:20	MENSAGEM	CRALAB SAUDE E ODONTO LTDA (PARTICIPANTE 014)	
Boa tarde, infelizmente não.			
23/11/2023 12:42:29	MENSAGEM	PREGOEIRO	
PARA PARTICIPANTE 014: Certo.			
23/11/2023 12:43:01	DESCLASSIFICAÇÃO DE PARTICIPANTE	PREGOEIRO	
CRALAB SAUDE E ODONTO LTDA desclassificado. Motivo: Lance acima do valor estimado.			
23/11/2023 12:43:01	NOTIFICAÇÃO	SISTEMA	
O detentor da melhor oferta é BRAVA SUL COMERCIO DE EQUIPAMENTOS DE ESCRITORIO EIRELI			
23/11/2023 12:46:39	MENSAGEM	PREGOEIRO	
PARA PARTICIPANTE 053: Prezado licitante pode chegar ao valor de referência?			
23/11/2023 13:15:25	MENSAGEM	BRAVA SUL COMERCIO DE EQUIPAMENTOS DE ESCRITORIO EIRELI	
Boa Tarde, informo que ja estamos em nosso limite para o item.			
23/11/2023 13:16:41	MENSAGEM	PREGOEIRO	
PARA PARTICIPANTE 053: ok			
23/11/2023 13:16:57	DESCLASSIFICAÇÃO DE PARTICIPANTE	PREGOEIRO	
BRAVA SUL COMERCIO DE EQUIPAMENTOS DE ESCRITORIO EIRELI desclassificado. Motivo: Lance acima do valor estimado.			
27/11/2023 15:10:22	MANIFESTAÇÃO DE RECURSOS		
27/11/2023 15:40:25	EM ADJUDICAÇÃO		



**CONSORCIO PUBLICO DE SAUDE DA MICRORREGIAO DE CRATO - CPSMC
CRATO-CE**



12/12/2023 10:47:13 FRACASSADO

**LOTE 81 - ADJUDICADO
FAIXA ELÁSTICA TIPO THERABAND NÍVEIS VARIADOS CORES VARIADAS TAM APROX. 1 METRO**

VALORES UNITÁRIOS FINAIS

Item: 81	Unidade: UNIDADES	Marca: ARKTUS	Modelo: ARKTUS
Descrição: FAIXA ELÁSTICA TIPO THERABAND NÍVEIS VARIADOS CORES VARIADAS TAM APROX. 1 METRO			
Quantidade: 30	Valor Unit.: 40,00	Valor Total: 1.200,00	

CLASSIFICAÇÃO

Razão Social	Num	Documento	Oferta Inicial	Oferta Final	Dif.(%)	ME
1 CRALAB SAUDE E ODONTO LTDA	068	35.397.052/0001-28	40,00	40,00		Sim
2 MSB COMERCIO E REPRESENTAÇÕES	056	05.696.303/0001-04	127,80	85,00	112,50	Sim
3 HSTORE COMÉRCIO DE PRODUTOS	110	40.083.056/0001-71	105,20	88,00	3,53	Sim
4 F G COMERCIAL DE PRODUTOS	051	02.908.738/0001-87	89,52	89,52	1,73	Sim

DESCLASSIFICADOS

Razão Social	Num	Documento	Oferta Inicial	Oferta Final	Dif.(%)	ME
--------------	-----	-----------	----------------	--------------	---------	----

INABILITADOS

Razão Social	Num	Documento	Oferta Inicial	Oferta Final	Dif.(%)	ME
--------------	-----	-----------	----------------	--------------	---------	----

MOVIMENTOS DO LOTE

07/11/2023 09:49:53	PUBLICADO					
09/11/2023 00:00:00	RECEPÇÃO DE PROPOSTAS					
22/11/2023 23:59:00	ANÁLISE DE PROPOSTAS					
23/11/2023 10:29:15	DISPUTA					
23/11/2023 10:29:15	LANCE	F G COMERCIAL DE PRODUTOS HOSPITALARES LTDA (PARTICIPANTE				89,52
23/11/2023 10:29:15	LANCE	MSB COMERCIO E REPRESENTAÇÕES LTDA EPP (PARTICIPANTE 056)				127,80
23/11/2023 10:29:15	LANCE	CRALAB SAUDE E ODONTO LTDA (PARTICIPANTE 068)				40,00
23/11/2023 10:29:15	LANCE	HSTORE COMÉRCIO DE PRODUTOS HOSPITALARES LTDA ME				105,20
23/11/2023 10:36:33	LANCE	MSB COMERCIO E REPRESENTAÇÕES LTDA EPP (PARTICIPANTE 056)				105,00
23/11/2023 10:41:39	LANCE	HSTORE COMÉRCIO DE PRODUTOS HOSPITALARES LTDA ME				88,00
23/11/2023 10:44:15	TEMPO RANDÔMICO					
23/11/2023 10:45:40	LANCE	MSB COMERCIO E REPRESENTAÇÕES LTDA EPP (PARTICIPANTE 056)				87,99
23/11/2023 10:47:15	NOTIFICAÇÃO	SISTEMA				
Os seguintes participantes possuem direito de efetuar lance final e fechado: PARTICIPANTE 068, PARTICIPANTE 056, PARTICIPANTE 110						
23/11/2023 10:47:15	FECHADO 1					
23/11/2023 10:48:41	LANCE	MSB COMERCIO E REPRESENTAÇÕES LTDA EPP (PARTICIPANTE 056)				85,00
23/11/2023 10:52:16	NOTIFICAÇÃO	SISTEMA				
O detentor da melhor oferta da etapa de lances é CRALAB SAUDE E ODONTO LTDA						
23/11/2023 10:52:16	HABILITAÇÃO					
23/11/2023 10:52:16	NOTIFICAÇÃO	SISTEMA				
Para compor o cadastro de reserva deste lote, clique no botão Cadastro Reserva						
27/11/2023 15:10:22	MANIFESTAÇÃO DE RECURSOS					
27/11/2023 15:40:25	EM ADJUDICAÇÃO					
12/12/2023 10:47:13	ADJUDICADO					