



CONSORCIO PUBLICO DE SAUDE DA MICRORREGIAO DE CRATO - CPSMC  
CRATO-CE

**ATA DE HOMOLOGAÇÃO**

**PREGÃO ELETRÔNICO Nº 2023.09.25**

Processo Administrativo Nº 2023.09.25

Tipo: REGISTRO DE PREÇO

PREGOEIRO: CICERO LEOSMAR PARENTE GOMES

Data de Publicação: 07/11/2023 09:49:53

**LOTE 1 - HOMOLOGADO - 12/12/2023 10:47:37**

**ADIPÔMETRO CLÍNICO PADRÃO ANALÓGICO - ADIPÔMETRO CLÍNICO ANALÓGICO COM BASE E HASTES FABRICADAS EM METAL LEVE E RESISTENTE, MOLAS EM AÇO ZINCADO, BAIXA ABSORÇÃO DE UMIDADE. AMPLITUDE DE, NO MÍNIMO, 65 MM, UNIDADE E DE MEDIDAS DE 0,1MM, COM AREA DE CONTATO**

**VALORES UNITÁRIOS FINAIS**

Item: 1	Unidade: UNIDADES	Marca: BALMAK	Modelo: BALMAK
Descrição: ADIPÔMETRO CLÍNICO PADRÃO ANALÓGICO - ADIPÔMETRO CLÍNICO ANALÓGICO COM BASE E HASTES FABRICADAS EM METAL LEVE E RESISTENTE, MOLAS EM AÇO ZINCADO, BAIXA ABSORÇÃO DE UMIDADE. AMPLITUDE DE, NO MÍNIMO, 65 MM, UNIDADE E DE MEDIDAS DE 0,1MM, COM AREA DE CONTATO DE 90MM², E HASTES COM PRESSÃO DE APROXIMADAMENTE 10 G/MM2.A UTOCALIBRAVEL, EQUIPAMENTO ACOMPANHADO DE ESTOJO PARA PROTEÇÃO E TRANSPORTE.			
Quantidade: 1	Valor Unit.: 153,53	Valor Total: 153,53	

**CLASSIFICAÇÃO**

Razão Social	Num	Documento	Oferta Inicial	Oferta Final	Dif.(%)	ME
1 F G COMERCIAL DE PRODUTOS	107	02.908.738/0001-87	184,23	153,53		Sim
2 HSTORE COMÉRCIO DE PRODUTOS	030	40.083.056/0001-71	460,20	179,00	16,59	Sim
3 BIOPULSE BRASIL EIRELI - ME	130	22.408.118/0001-96	720,00	361,68	102,06	Sim
4 MSB COMERCIO E REPRESENTAÇÕES	003	05.696.303/0001-04	833,70	549,00	51,79	Sim
5 RAMAX SERVIÇOS E COMERCIO DE	045	11.493.926/0001-82	1.541,00	550,00	0,18	Sim
6 CRALAB SAUDE E ODONTO LTDA	024	35.397.052/0001-28	554,00	554,00	0,73	Sim

**DESCLASSIFICADOS**

Razão Social	Num	Documento	Oferta Inicial	Oferta Final	Dif.(%)	ME
--------------	-----	-----------	----------------	--------------	---------	----

**INABILITADOS**

Razão Social	Num	Documento	Oferta Inicial	Oferta Final	Dif.(%)	ME
--------------	-----	-----------	----------------	--------------	---------	----

**LOTE 2 - HOMOLOGADO - 12/12/2023 10:47:37**

**ANDADOR ADULTO FIXO SEM RODAS - 75 A 95 CM MODELO ADULTO; CONSTRUÍDO EM ALUMÍNIO; BARRA DUPLA DE SUSTENTAÇÃO; FIXO; DOBRÁVEL; SEM RODAS; REGULÁVEL EM ALTURA A CADA 2 CM; COM SISTEMA DE ANTIRRUIDOS INTERNO; MANOPLA ANATÔMICA; PONTEIRAS EM BORRACHA RESISTEN**

**VALORES UNITÁRIOS FINAIS**

Item: 2	Unidade: UNIDADES	Marca: SEQUENCIAL	Modelo: SEQUENCIAL
Descrição: ANDADOR ADULTO FIXO SEM RODAS - 75 A 95 CM MODELO ADULTO; CONSTRUÍDO EM ALUMÍNIO; BARRA DUPLA DE SUSTENTAÇÃO; FIXO; DOBRÁVEL; SEM RODAS; REGULÁVEL EM ALTURA A CADA 2 CM; COM SISTEMA DE ANTIRRUIDOS INTERNO; MANOPLA ANATÔMICA; PONTEIRAS EM BORRACHA RESISTENTE, ANTIDERRAPANTE E ADERENTE. REGULAGEM MÍNIMA DE ALTURA DE 75 A 95 CM, LARGURA ENTRE 50 E 56 CM. CAPACIDADE DE PESO MÍNIMA: 130 KG. POSSUIR REGISTRO NA ANVISA			
Quantidade: 2	Valor Unit.: 234,00	Valor Total: 468,00	

**CLASSIFICAÇÃO**

Razão Social	Num	Documento	Oferta Inicial	Oferta Final	Dif.(%)	ME
1 HSTORE COMÉRCIO DE PRODUTOS	047	40.083.056/0001-71	425,00	234,00		Sim



**CONSORCIO PUBLICO DE SAUDE DA MICRORREGIAO DE CRATO - CPSMC  
CRATO-CE**

2 F G COMERCIAL DE PRODUTOS	003	02.908.738/0001-87	238,16	235,00	0,43	Sim
3 CRALAB SAUDE E ODONTO LTDA	062	35.397.052/0001-28	260,00	260,00	10,64	Sim
4 MSB COMERCIO E REPRESENTAÇÕES	126	05.696.303/0001-04	525,00	380,00	46,15	Sim
5 RAMAX SERVIÇOS E COMERCIO DE	098	11.493.926/0001-82	1.230,00	524,00	37,89	Sim

**DESCLASSIFICADOS**

Razão Social	Num	Documento	Oferta Inicial	Oferta Final	Dif.(%)	ME
--------------	-----	-----------	----------------	--------------	---------	----

**INABILITADOS**

Razão Social	Num	Documento	Oferta Inicial	Oferta Final	Dif.(%)	ME
--------------	-----	-----------	----------------	--------------	---------	----

**LOTE 3 - HOMOLOGADO - 12/12/2023 10:47:37**

**ANDADOR INFANTIL ARTICULADO SEM RODAS - 60 A 70 CM MODELO INFANTIL; CONSTRUÍDO EM ALUMÍNIO; BARRADUPLA DE SUSTENTAÇÃO; ARTICULADO; DOBRÁVEL; SEM RODAS; REGULÁVEL EM ALTURA A CADA 2 CM, APRESENTANDO NO MÍNIMO 5 NÍVEIS/ESTAÇÕES DE REGULAGEM; COM SISTEMA DE**

**VALORES UNITÁRIOS FINAIS**

<b>Item:</b> 3	<b>Unidade:</b> UNIDADES	<b>Marca:</b> SEQUENCIAL	<b>Modelo:</b> SEQUENCIAL
<b>Descrição:</b> ANDADOR INFANTIL ARTICULADO SEM RODAS - 60 A 70 CM MODELO INFANTIL; CONSTRUÍDO EM ALUMÍNIO; BARRADUPLA DE SUSTENTAÇÃO; ARTICULADO; DOBRÁVEL; SEM RODAS; REGULÁVEL EM ALTURA A CADA 2 CM, APRESENTANDO NO MÍNIMO 5 NÍVEIS/ESTAÇÕES DE REGULAGEM; COM SISTEMA DE ANTIRRUIDOS INTERNO; MANOPLA ANATÔMICA; PONTEIRAS EM BORRACHA RESISTENTE, ANTIDERRAPANTE E ADERENTE. REGULAGEM MÍNIMA DE ALTURA: DE 60 A 70 CM, LARGURA MÍNIMA: 41 CM. CAPACIDADE DE PESO MÍNIMA: 70 KG. POSSUIR REGISTRO NA ANVISA.			
<b>Quantidade:</b> 2	<b>Valor Unit.:</b> 267,80	<b>Valor Total:</b> 535,60	

**CLASSIFICAÇÃO**

Razão Social	Num	Documento	Oferta Inicial	Oferta Final	Dif.(%)	ME
1 HSTORE COMÉRCIO DE PRODUTOS	136	40.083.056/0001-71	520,00	267,80		Sim
2 CRALAB SAUDE E ODONTO LTDA	089	35.397.052/0001-28	284,00	284,00	6,05	Sim
3 MSB COMERCIO E REPRESENTAÇÕES	091	05.696.303/0001-04	426,00	426,00	50,00	Sim

**DESCLASSIFICADOS**

Razão Social	Num	Documento	Oferta Inicial	Oferta Final	Dif.(%)	ME
--------------	-----	-----------	----------------	--------------	---------	----

**INABILITADOS**

Razão Social	Num	Documento	Oferta Inicial	Oferta Final	Dif.(%)	ME
--------------	-----	-----------	----------------	--------------	---------	----

**LOTE 5 - HOMOLOGADO - 12/12/2023 10:47:37**

**CPAP APARELHO DE VENTILAÇÃO QUE OFERECE TECNOLOGIA AVANÇADA E RECURSOS SOFISTICADOS PARA AUMENTAR O CONFORTO E FACILITAR A ADAPTAÇÃO AO TRATAMENTO DA APNEIA OBSTRUTIVA DO SONO COM PRESSÃO POSITIVA CONTÍNUA. CARACTERÍSTICAS DO PRODUTO : UMIDIFICADOR (INTEG**

**VALORES UNITÁRIOS FINAIS**





**CONSORCIO PUBLICO DE SAUDE DA MICRORREGIAO DE CRATO - CPSMC  
CRATO-CE**

**Item: 5**      Unidade: UNIDADES      Marca: YUWELL      Modelo: SLEEP LIVE

Descrição: CPAP APARELHO DE VENTILAÇÃO QUE OFERECE TECNOLOGIA AVANÇADA E RECURSOS SOFISTICADOS PARA AUMENTAR O CONFORTO E FACILITAR A ADAPTAÇÃO AO TRATAMENTO DA APNEIA OBSTRUTIVA DO SONO COM PRESSÃO POSITIVA CONTÍNUA. CARACTERÍSTICAS DO PRODUTO : UMIDIFICADOR (INTEGRADO);AUTO RAMP; SMART START; DISPLAY LCD COLORIDO; SENS OR DE LUZ INTEGRADO ALÍVIO DE PRESSÃO EXPIRATÓRIA (EPR); CONCEBIDO PARA SER FÁCIL DE USAR E COMEÇAR A DORMIR BEM, O CPAP COM UMIDIFICADOR POSSUI MENU INTUITIVO, SIMPLES DE NAVEGAR E AMPLO DISPLAY LCD COLORIDO É EXTREMAMENTE SILENCIOSO, PEQUENO, LEVE, ALÉM DE TER UMA APARÊNCIA TÃO MODERNA QUE NEM PARECE UM EQUIPAMENTO MÉDICO É BIVOLT E PODE SER FACILMENTE TRANSPORTADO PARA ONDE VOCÊ PRECISA IR, PODENDO FUNCIONAR COM BATERIA PORTÁTIL EM LOCAIS ONDE NÃO HÁ FONTE DE ENERGIA CONVENCIONAL. ESPECIFICAÇÕES DO PRODUTO : - MODO D E FUNCIONAMENTO: CPAP FIXO NÍVEL DE RUÍDO: 26 DB REGISTRO ANVISA: 80047300521 INTERVALO DE PRESSÃO: 4 A 20 CM H2O DEFINE PRESSÃO FIXA: SIM (SOMENTE NO MODO FIXO) DEFINE PRESSÃO AUTOMÁTICA: NÃO RAMPA: AUTO RAMP, RAMP A MANUAL (5 A 45 MINUTOS) COMPENSA VAZAMENTO: SIM ALÍVIO DE PRESSÃO:APE COM EASY-BREATH MEDIDAS (A X L X C): 11,6 CM X 25,5 CM X 15,0 CM PESO: 1.248 KG REQUISITOS ELÉTRICOS: 100/240 V, 50/60 HZ 1,0-1,5A I 115 V, 400 HZ 1,5A (NOM INAL PARA USO EM AERONAVE) I SAÍDA CC: 24V 3,75ª CONSUMO DE ENERGIA: 53 W (57 VA) PICO: 104 W (108 VA)

Quantidade: 3      Valor Unit.: 2.299,00      Valor Total: 6.897,00

**CLASSIFICAÇÃO**

Razão Social	Num	Documento	Oferta Inicial	Oferta Final	Dif.(%)	ME
1 SUPERARMED EQUIPAMENTOS	055	23.643.895/0001-88	7.000,00	2.299,00		Sim
2 HSTORE COMÉRCIO DE PRODUTOS	016	40.083.056/0001-71	7.800,00	3.755,00	63,33	Sim
3 F G COMERCIAL DE PRODUTOS	050	02.908.738/0001-87	4.025,22	3.990,00	6,26	Sim
4 CRALAB SAUDE E ODONTO LTDA	128	35.397.052/0001-28	6.100,00	4.880,00	22,31	Sim
5 B2G CAINFOTEC COMPRIME LTDA	073	34.239.627/0001-11	8.000,00	5.895,50	20,81	Sim
6 MSB COMERCIO E REPRESENTAÇÕES	139	05.696.303/0001-04	9.597,00	5.899,00	0,06	Sim
7 KEEPCARE EQUIPAMENTOS E	020	31.694.545/0001-79	10.000,00	5.900,00	0,02	Sim

**DESCLASSIFICADOS**

Razão Social	Num	Documento	Oferta Inicial	Oferta Final	Dif.(%)	ME
--------------	-----	-----------	----------------	--------------	---------	----

**INABILITADOS**

Razão Social	Num	Documento	Oferta Inicial	Oferta Final	Dif.(%)	ME
--------------	-----	-----------	----------------	--------------	---------	----

**LOTE 7 - HOMOLOGADO - 12/12/2023 10:47:37**

**CRONÔMETRO DIGITAL. POSSUIR AS FUNÇÕES DE CRONÔMETRO PROGRESSIVO, "SPLIT" (MEDIÇÕES PARCIAIS DE TEMPO), RELÓGIO, ALARME DE HORA CHEIA, ALARME DIÁRIO AJUSTÁVEL E CALENDÁRIO COM DIAS DA SEMANA. ACOMPANHA PILHA E CO RDÃO PARA PESCOÇO. INFORMAÇÕES TÉCNICAS: RES**

**VALORES UNITÁRIOS FINAIS**

**Item: 7**      Unidade: UNIDADES      Marca: LIVE UP      Modelo: LIVE UP

Descrição: CRONÔMETRO DIGITAL. POSSUIR AS FUNÇÕES DE CRONÔMETRO PROGRESSIVO, "SPLIT" (MEDIÇÕES PARCIAIS DE TEMPO), RELÓGIO, ALARME DE HORA CHEIA, ALARME DIÁRIO AJUSTÁVEL E CALENDÁRIO COM DIAS DA SEMANA. ACOMPANHA PILHA E CO RDÃO PARA PESCOÇO. INFORMAÇÕES TÉCNICAS: RESOLUÇÃO: 1/100S (ATÉ 30MIN) 1S (ACIMA DE 30MIN TEMPERATURA DE OPERAÇÃO: 0 A 50°C UMIDADE DE OPERAÇÃO: 10 A 90%UR (SEM CONDENSAÇÃO) ALIMENTAÇÃO: 1.5V (1 PILHA LR44) DIMENSÕES (LXAXP): 65 X 80 X 21 MM PESO: 20G FUNÇÕES ADICIONAIS: CRONÔMETRO PROGRESSIVO "SPLIT" (MEDIÇÕES PARCIAIS DE TEMPO) RELÓGIO ALARME DE HORA CHEIA; ALARME DIÁRIO AJUSTÁVEL CALENDÁRIO COM DIAS DA SEMANA

Quantidade: 10      Valor Unit.: 63,82      Valor Total: 638,20

**CLASSIFICAÇÃO**

Razão Social	Num	Documento	Oferta Inicial	Oferta Final	Dif.(%)	ME
1 HSTORE COMÉRCIO DE PRODUTOS	103	40.083.056/0001-71	165,00	63,82		Sim
2 CRALAB SAUDE E ODONTO LTDA	047	35.397.052/0001-28	100,00	100,00	56,69	Sim
3 MSB COMERCIO E REPRESENTAÇÕES	067	05.696.303/0001-04	221,16	170,00	70,00	Sim





**CONSORCIO PUBLICO DE SAUDE DA MICRORREGIAO DE CRATO - CPSMC  
CRATO-CE**

4 RAMAX SERVIÇOS E COMERCIO DE	006	11.493.926/0001-82	443,00	221,00	30,00	Sim
--------------------------------	-----	--------------------	--------	--------	-------	-----

**DECLASSIFICADOS**

Razão Social	Num Documento	Oferta Inicial	Oferta Final	Dif.(%)	ME
--------------	---------------	----------------	--------------	---------	----

**INABILITADOS**

Razão Social	Num Documento	Oferta Inicial	Oferta Final	Dif.(%)	ME
--------------	---------------	----------------	--------------	---------	----

**LOTE 9 - HOMOLOGADO - 12/12/2023 10:47:38**

**ESCADA DIGITAL EM MADEIRA PARA REABILITAÇÃO - MEDIR APROXIMADAMENTE LXHP 138 CM X9 CM X 3 CM; QUANTIDADE MÍNIMA DE 15 DEGRAUS. FABRICADA EM MADEIRA, UTILIZADA PARA A REABILITAÇÃO MOTORA, AUXILIANDO NO AUMENTO DE MOVIMENTOS E O FORTALECIMENTO DE OMBROS, D**

**VALORES UNITÁRIOS FINAIS**

Item: 9	Unidade: UNIDADES	Marca: arktus	Modelo: arktus
Descrição: ESCADA DIGITAL EM MADEIRA PARA REABILITAÇÃO - MEDIR APROXIMADAMENTE LXHP 138 CM X9 CM X 3 CM; QUANTIDADE MÍNIMA DE 15 DEGRAUS. FABRICADA EM MADEIRA, UTILIZADA PARA A REABILITAÇÃO MOTORA, AUXILIANDO NO AUMENTO DE MOVIMENTOS E O FORTALECIMENTO DE OMBROS, DEDOS E PUNHOS. ESTE EQUIPAMENTO É COMPOSTO POR NO MÍNIMO 15 DEGRAUS E DEVE SER FIXADO NA PAREDE. GARANTIA MÍNIMA DE 1 (UM) ANO.			
Quantidade: 3	Valor Unit.: 140,00	Valor Total: 420,00	

**CLASSIFICAÇÃO**

Razão Social	Num Documento	Oferta Inicial	Oferta Final	Dif.(%)	ME
1 MSB COMERCIO E REPRESENTAÇÕES	117 05.696.303/0001-04	239,07	140,00		Sim
2 CRALAB SAUDE E ODONTO LTDA	062 35.397.052/0001-28	150,00	150,00	7,14	Sim
3 F G COMERCIAL DE PRODUTOS	102 02.908.738/0001-87	203,49	203,49	35,66	Sim
4 RAMAX SERVIÇOS E COMERCIO DE	105 11.493.926/0001-82	455,00	239,00	17,45	Sim
5 HSTORE COMÉRCIO DE PRODUTOS	059 40.083.056/0001-71	242,00	242,00	1,26	Sim

**DECLASSIFICADOS**

Razão Social	Num Documento	Oferta Inicial	Oferta Final	Dif.(%)	ME
--------------	---------------	----------------	--------------	---------	----

**INABILITADOS**

Razão Social	Num Documento	Oferta Inicial	Oferta Final	Dif.(%)	ME
--------------	---------------	----------------	--------------	---------	----

**LOTE 11 - HOMOLOGADO - 12/12/2023 10:47:38**

**ESTIMULADOR NEURO-MUSCULAR: EQUIPAMENTO DIGITAL, MICROPROCESSADO COM NO MÍNIMO 2 CANAIS. DEVE OFERECER NO MÍNIMO AS CORRENTES TENS, FES, CORRENTE RUSSA, INTERFERENCIAL. DEVE POSSUIR SISTEMA DE SEGURANÇA PARA EMISSÃO DAS CORRENTES NO PACIENTE E MEMÓRIA DE**

**VALORES UNITÁRIOS FINAIS**

Item: 11	Unidade: UNIDADES	Marca: IBRAMED	Modelo: NEURODYN II
Descrição: ESTIMULADOR NEURO-MUSCULAR: EQUIPAMENTO DIGITAL, MICROPROCESSADO COM NO MÍNIMO 2 CANAIS. DEVE OFERECER NO MÍNIMO AS CORRENTES TENS, FES, CORRENTE RUSSA, INTERFERENCIAL. DEVE POSSUIR SISTEMA DE SEGURANÇA PARA EMISSÃO DAS CORRENTES NO PACIENTE E MEMÓRIA DE DADOS. DEVE ACOMPANHAR O EQUIPAMENTO OS SEGUINTE ACESSÓRIOS: NO MÍNIMO 02 CABOS PARA APLICAÇÃO, CABO DE FORÇA, NO MÍNIMO 04 ELETRODOS DE BORRACHA			
Quantidade: 8	Valor Unit.: 1.111,80	Valor Total: 8.894,40	

**CLASSIFICAÇÃO**

Razão Social	Num Documento	Oferta Inicial	Oferta Final	Dif.(%)	ME
1 PROMEDI DISTRIBUIDORA DE	070 27.806.274/0001-29	2.000,00	1.111,80		Sim
2 RAMAX SERVIÇOS E COMERCIO DE	054 11.493.926/0001-82	6.310,00	1.999,50	79,84	Sim
3 F G COMERCIAL DE PRODUTOS	025 02.908.738/0001-87	2.552,76	2.552,76	27,67	Sim
4 MSB COMERCIO E REPRESENTAÇÕES	005 05.696.303/0001-04	5.473,50	3.648,00	42,90	Sim



**CONSORCIO PUBLICO DE SAUDE DA MICRORREGIAO DE CRATO - CPSMC  
CRATO-CE**

5 CRALAB SAUDE E ODONTO LTDA	024	35.397.052/0001-28	3.649,00	3.649,00	0,03	Sim
6 HSTORE COMÉRCIO DE PRODUTOS	113	40.083.056/0001-71	5.200,00	5.200,00	42,50	Sim

**DECLASSIFICADOS**

Razão Social	Num	Documento	Oferta Inicial	Oferta Final	Dif.(%)	ME
--------------	-----	-----------	----------------	--------------	---------	----

**INABILITADOS**

Razão Social	Num	Documento	Oferta Inicial	Oferta Final	Dif.(%)	ME
--------------	-----	-----------	----------------	--------------	---------	----

**LOTE 12 - HOMOLOGADO - 12/12/2023 10:47:38**

**MINI MASSAGEADOR PORTÁTIL - FACIAL E CORPORAL. FUNCIONA À PILHA OU NA TOMADA. VEM COM FIO USB.**

**VALORES UNITÁRIOS FINAIS**

Item: 12	Unidade: UNIDADES	Marca: SUPERMEDY	Modelo: SUPERMEDY
Descrição: MINI MASSAGEADOR PORTÁTIL - FACIAL E CORPORAL. FUNCIONA À PILHA OU NA TOMADA. VEM COM FIO USB.			
Quantidade: 8	Valor Unit.: 55,00	Valor Total: 440,00	

**CLASSIFICAÇÃO**

Razão Social	Num	Documento	Oferta Inicial	Oferta Final	Dif.(%)	ME
1 HSTORE COMÉRCIO DE PRODUTOS	084	40.083.056/0001-71	55,00	55,00		Sim
2 CRALAB SAUDE E ODONTO LTDA	149	35.397.052/0001-28	80,00	80,00	45,45	Sim
3 MSB COMERCIO E REPRESENTAÇÕES	046	05.696.303/0001-04	88,83	88,83	11,04	Sim

**DECLASSIFICADOS**

Razão Social	Num	Documento	Oferta Inicial	Oferta Final	Dif.(%)	ME
--------------	-----	-----------	----------------	--------------	---------	----

**INABILITADOS**

Razão Social	Num	Documento	Oferta Inicial	Oferta Final	Dif.(%)	ME
--------------	-----	-----------	----------------	--------------	---------	----

**LOTE 14 - HOMOLOGADO - 12/12/2023 10:47:38**

**FOCO REFLETOR AMBULATORIAL FOCO PORTÁTIL, COM UMA LÂMPADA DE LED, FILTRO ATÉRMICO  
ESPELHADO, HASTE FLEXÍ VEL, SUPORTE COM APOIO PINTADO NA COR BRANCA.**

**VALORES UNITÁRIOS FINAIS**

Item: 14	Unidade: UNIDADES	Marca: GG EQUIP	Modelo: GG EQUIP
Descrição: FOCO REFLETOR AMBULATORIAL FOCO PORTÁTIL, COM UMA LÂMPADA DE LED, FILTRO ATÉRMICO ESPELHADO, HASTE FLEXÍ VEL, SUPORTE COM APOIO PINTADO NA COR BRANCA.			
Quantidade: 3	Valor Unit.: 426,66	Valor Total: 1.279,98	

**CLASSIFICAÇÃO**

Razão Social	Num	Documento	Oferta Inicial	Oferta Final	Dif.(%)	ME
1 HSTORE COMÉRCIO DE PRODUTOS	137	40.083.056/0001-71	1.450,00	426,66		Sim

**DECLASSIFICADOS**

Razão Social	Num	Documento	Oferta Inicial	Oferta Final	Dif.(%)	ME
F G COMERCIAL DE PRODUTOS	045	02.908.738/0001-87	630,00	525,00		Sim
ALP COMERCIO DE PRODUTOS PARA	148	43.134.552/0001-03	1.293,60	646,80	23,2000	Sim
CRALAB SAUDE E ODONTO LTDA	005	35.397.052/0001-28	720,00	720,00	11,3173	Sim
MSB COMERCIO E REPRESENTAÇÕES	118	05.696.303/0001-04	1.200,00	802,38	11,4417	Sim
KEEPCARE EQUIPAMENTOS E	105	31.694.545/0001-79	1.600,00	802,40	0,0025	Sim
RAMAX SERVIÇOS E COMERCIO DE	083	11.493.926/0001-82	2.430,00	1.199,00	49,4267	Sim

**INABILITADOS**

Razão Social	Num	Documento	Oferta Inicial	Oferta Final	Dif.(%)	ME
--------------	-----	-----------	----------------	--------------	---------	----



**CONSORCIO PUBLICO DE SAUDE DA MICRORREGIAO DE CRATO - CPSMC  
CRATO-CE**

**LOTE 15 - HOMOLOGADO - 12/12/2023 10:47:38**  
**NEBULIZADOR PORTÁTIL TIPO ULTRASSÔNICO. PRESSÃO MÁXIMA: 35 PSI. DIMENSÕES APROXIMADAS:**  
**12X18X18CM. PESO LÍQUIDO (KG): APROXIMADAMENTE 1,7KG. PORTÁTIL: SIM NÚMERO DE SAÍDAS**  
**SIMULTÂNEAS:1. VOLTAGEM: BIVOLT**

**VALORES UNITÁRIOS FINAIS**

<b>Item:</b> 15	<b>Unidade:</b> UNIDADES	<b>Marca:</b> GASLIVE	<b>Modelo:</b> GASLIVE
<b>Descrição:</b> NEBULIZADOR PORTÁTIL TIPO ULTRASSÔNICO. PRESSÃO MÁXIMA: 35 PSI. DIMENSÕES APROXIMADAS: 12X18X18CM. PESO LÍQUIDO (KG): APROXIMADAMENTE 1,7KG. PORTÁTIL: SIM NÚMERO DE SAÍDAS SIMULTÂNEAS:1. VOLTAGEM: BIVOLT			
<b>Quantidade:</b> 6	<b>Valor Unit.:</b> 171,24	<b>Valor Total:</b> 1.027,44	

**CLASSIFICAÇÃO**

Razão Social	Num	Documento	Oferta Inicial	Oferta Final	Dif.(%)	ME
1 B2G CAINFOTEC COMPRIME LTDA	076	34.239.627/0001-11	260,00	171,24		Sim
2 HSTORE COMÉRCIO DE PRODUTOS	051	40.083.056/0001-71	348,00	238,00	38,99	Sim
3 CRALAB SAUDE E ODONTO LTDA	057	35.397.052/0001-28	260,00	260,00	9,24	Sim
4 MSB COMERCIO E REPRESENTAÇÕES	072	05.696.303/0001-04	993,00	712,40	174,00	Sim
5 RAMAX SERVIÇOS E COMERCIO DE	121	11.493.926/0001-82	713,00	712,50	0,01	Sim

**DESCCLASSIFICADOS**

Razão Social	Num	Documento	Oferta Inicial	Oferta Final	Dif.(%)	ME
--------------	-----	-----------	----------------	--------------	---------	----

**INABILITADOS**

Razão Social	Num	Documento	Oferta Inicial	Oferta Final	Dif.(%)	ME
--------------	-----	-----------	----------------	--------------	---------	----

**LOTE 16 - HOMOLOGADO - 12/12/2023 10:47:38**

**ÓCULOS PARA LASER ÓCULOS DE SEGURANÇA PARA O PROFISSIONAL DE SAÚDE E PACIENTE.**  
**CONSTITUÍDO DE ARMAÇÃO E M NYLON RESISTENTE E FLEXÍVEL; LENTE DE POLICARBONATO; LENTE**  
**COM RATAMENTO ANTI-RISCO; PROTEÇÃO CONTRA A GRANDE; INTENSIDADE DE LUZ, INFRAVERMELHO E**  
**CO**

**VALORES UNITÁRIOS FINAIS**

<b>Item:</b> 16	<b>Unidade:</b> UNIDADES	<b>Marca:</b> KALIPSO	<b>Modelo:</b> KALIPSO
<b>Descrição:</b> ÓCULOS PARA LASER ÓCULOS DE SEGURANÇA PARA O PROFISSIONAL DE SAÚDE E PACIENTE. CONSTITUÍDO DE ARMAÇÃO E M NYLON RESISTENTE E FLEXÍVEL; LENTE DE POLICARBONATO; LENTE COM RATAMENTO ANTI-RISCO; PROTEÇÃO CONTRA A GRANDE; INTENSIDADE DE LUZ, INFRAVERMELHO E CONTRA RAIOS UVA E UVB.			
<b>Quantidade:</b> 6	<b>Valor Unit.:</b> 77,08	<b>Valor Total:</b> 462,48	

**CLASSIFICAÇÃO**

Razão Social	Num	Documento	Oferta Inicial	Oferta Final	Dif.(%)	ME
1 HSTORE COMÉRCIO DE PRODUTOS	107	40.083.056/0001-71	128,90	77,08		Sim
2 CRALAB SAUDE E ODONTO LTDA	127	35.397.052/0001-28	90,00	90,00	16,76	Sim
3 MSB COMERCIO E REPRESENTAÇÕES	010	05.696.303/0001-04	196,20	196,20	118,00	Sim
4 RAMAX SERVIÇOS E COMERCIO DE	003	11.493.926/0001-82	226,00	226,00	15,19	Sim

**DESCCLASSIFICADOS**

Razão Social	Num	Documento	Oferta Inicial	Oferta Final	Dif.(%)	ME
--------------	-----	-----------	----------------	--------------	---------	----

**INABILITADOS**

Razão Social	Num	Documento	Oferta Inicial	Oferta Final	Dif.(%)	ME
--------------	-----	-----------	----------------	--------------	---------	----



**CONSORCIO PUBLICO DE SAUDE DA MICRORREGIAO DE CRATO - CPSMC  
CRATO-CE**

**LOTE 17 - HOMOLOGADO - 12/12/2023 10:47:39**  
**GONIOMETRO P 14CM. EQUIPAMENTO QUE AVALIA A AMPLITUDE DO MOVIMENTO DE PEQUENAS ARTICULAÇÕES. GONIOMETRO EM MATERIAL DE PVC; DUAS RÉGUAS COM GRADUAÇÃO PARA MENSURAÇÃO DE AMPLITUDE; SISTEMA TRANSFERIDOR DE 0° A 360°.**

**VALORES UNITÁRIOS FINAIS**

Item: 17	Unidade: UNIDADES	Marca: CARCI	Modelo: SH5205
Descrição: GONIOMETRO P 14CM. EQUIPAMENTO QUE AVALIA A AMPLITUDE DO MOVIMENTO DE PEQUENAS ARTICULAÇÕES. GONIOMETRO EM MATERIAL DE PVC; DUAS RÉGUAS COM GRADUAÇÃO PARA MENSURAÇÃO DE AMPLITUDE; SISTEMA TRANSFERIDOR DE 0° A 360°.			
Quantidade: 4	Valor Unit.: 17,16	Valor Total: 68,64	

**CLASSIFICAÇÃO**

Razão Social	Num	Documento	Oferta Inicial	Oferta Final	Dif.(%)	ME
1 BIOPULSE BRASIL EIRELI - ME	080	22.408.118/0001-96	34,00	17,16		Sim
2 F G COMERCIAL DE PRODUTOS	103	02.908.738/0001-87	28,82	24,02	39,98	Sim
3 MSB COMERCIO E REPRESENTAÇÕES	027	05.696.303/0001-04	72,30	72,30	201,00	Sim
4 RAMAX SERVIÇOS E COMERCIO DE	104	11.493.926/0001-82	172,00	172,00	137,90	Sim
5 HSTORE COMÉRCIO DE PRODUTOS	017	40.083.056/0001-71	198,00	198,00	15,12	Sim
6 CRALAB SAUDE E ODONTO LTDA	122	35.397.052/0001-28	354,45	354,45	79,02	Sim

**DESCCLASSIFICADOS**

Razão Social	Num	Documento	Oferta Inicial	Oferta Final	Dif.(%)	ME
--------------	-----	-----------	----------------	--------------	---------	----

**INABILITADOS**

Razão Social	Num	Documento	Oferta Inicial	Oferta Final	Dif.(%)	ME
--------------	-----	-----------	----------------	--------------	---------	----

**LOTE 19 - HOMOLOGADO - 12/12/2023 10:47:39**

**SIMETRÓGRAFO: PORTÁTIL EM ALUMÍNIO OU AÇO FERRO/PINATDO VAZADO. POSSUI PLATAFORMA COM NIVELAMENTO DOS PÉS, PARA MANTER O AVALIADO EM POSIÇÃO CORRETA PARA OS PROCESSOS DA AVALIAÇÃO. OS NÚMEROS E LETRAS LOCAL IZADOS NA LATERAL E NA PARTE SUPERIOR DO EQUIPAM**

**VALORES UNITÁRIOS FINAIS**

Item: 19	Unidade: UNIDADES	Marca: SANNY	Modelo: SANNY
Descrição: SIMETRÓGRAFO: PORTÁTIL EM ALUMÍNIO OU AÇO FERRO/PINATDO VAZADO. POSSUI PLATAFORMA COM NIVELAMENTO DOS PÉS, PARA MANTER O AVALIADO EM POSIÇÃO CORRETA PARA OS PROCESSOS DA AVALIAÇÃO. OS NÚMEROS E LETRAS LOCAL IZADOS NA LATERAL E NA PARTE SUPERIOR DO EQUIPAMENTO FACILITAM AS INTERPRETAÇÕES DO AVALIADOR.			
Quantidade: 1	Valor Unit.: 861,60	Valor Total: 861,60	

**CLASSIFICAÇÃO**

Razão Social	Num	Documento	Oferta Inicial	Oferta Final	Dif.(%)	ME
1 F G COMERCIAL DE PRODUTOS	074	02.908.738/0001-87	1.033,92	861,60		Sim
2 HSTORE COMÉRCIO DE PRODUTOS	023	40.083.056/0001-71	1.800,00	1.033,00	19,89	Sim
3 RAMAX SERVIÇOS E COMERCIO DE	047	11.493.926/0001-82	4.821,00	1.723,00	66,80	Sim
4 MSB COMERCIO E REPRESENTAÇÕES	136	05.696.303/0001-04	1.723,20	1.723,20	0,01	Sim
5 CRALAB SAUDE E ODONTO LTDA	035	35.397.052/0001-28	2.300,00	2.300,00	33,47	Sim

**DESCCLASSIFICADOS**

Razão Social	Num	Documento	Oferta Inicial	Oferta Final	Dif.(%)	ME
--------------	-----	-----------	----------------	--------------	---------	----

**INABILITADOS**

Razão Social	Num	Documento	Oferta Inicial	Oferta Final	Dif.(%)	ME
--------------	-----	-----------	----------------	--------------	---------	----



**CONSORCIO PUBLICO DE SAUDE DA MICRORREGIAO DE CRATO - CPSMC  
CRATO-CE**

**LOTE 20 - HOMOLOGADO - 12/12/2023 10:47:39**

**SOPRADOR TÉRMICO APARELHO LEVE PARA USO COM TODOS OS TIPOS DE TERMO PLÁSTICOS.  
CARACTERÍSTICAS: TENSÃO 2 20V, FREQUÊNCIA 50/60 HZ. TEMPERATURA: TEMPERATURA AMBIENTE ATE  
550º C. FLUXO DE AR 200 A 500 LITROS/MIN. PO TENCIA 1º ESTAGIO 20 W A 2000 W. INCLUI 0**

**VALORES UNITÁRIOS FINAIS**

Item: 20	Unidade: UNIDADES	Marca: WAP	Modelo: WAP
Descrição: SOPRADOR TÉRMICO APARELHO LEVE PARA USO COM TODOS OS TIPOS DE TERMO PLÁSTICOS. CARACTERÍSTICAS: TENSÃO 2 20V, FREQUÊNCIA 50/60 HZ. TEMPERATURA: TEMPERATURA AMBIENTE ATE 550º C. FLUXO DE AR 200 A 500 LITROS/MIN. PO TENCIA 1º ESTAGIO 20 W A 2000 W. INCLUI 04 DIFERENTES BOCAIS (PLANOS, DESVIO, DEFLEXÃO E PONTA).			
Quantidade: 2	Valor Unit.: 275,70	Valor Total: 551,40	

**CLASSIFICAÇÃO**

Razão Social	Num	Documento	Oferta Inicial	Oferta Final	Dif.(%)	ME
1 CRALAB SAUDE E ODONTO LTDA	106	35.397.052/0001-28	282,10	275,70		Sim
2 NORTHWEST MÁQUINAS E	074	37.247.494/0001-13	1.000,00	310,09	12,47	Sim
3 HSTORE COMÉRCIO DE PRODUTOS	118	40.083.056/0001-71	395,00	395,00	27,38	Sim
4 MSB COMERCIO E REPRESENTAÇÕES	099	05.696.303/0001-04	2.084,40	2.084,40	427,70	Sim

**DESCLASSIFICADOS**

Razão Social	Num	Documento	Oferta Inicial	Oferta Final	Dif.(%)	ME
--------------	-----	-----------	----------------	--------------	---------	----

**INABILITADOS**

Razão Social	Num	Documento	Oferta Inicial	Oferta Final	Dif.(%)	ME
--------------	-----	-----------	----------------	--------------	---------	----

**LOTE 22 - HOMOLOGADO - 12/12/2023 10:47:39**

**TROCADOR DE FRALDAS PARA BEBE (PARA FIXAR NA PAREDE) - FRALDARIO –VERTICAL. EM MDF E  
AMORTECEDORES A GÁS - DE PRIMEIRA LINHA. ABRE E FECHA , IMPEDINDO QUE A PORTA CAIA  
BRUSCAMENTE.MEDIDAS APROXIMADAS DE LARGURA 0,53 METROS, ALTURA DE 0,73 METROS E  
PROFUND**

**VALORES UNITÁRIOS FINAIS**

Item: 22	Unidade: UNIDADES	Marca: SR	Modelo: SR
Descrição: TROCADOR DE FRALDAS PARA BEBE (PARA FIXAR NA PAREDE) - FRALDARIO –VERTICAL. EM MDF E AMORTECEDORES A GÁS - DE PRIMEIRA LINHA. ABRE E FECHA , IMPEDINDO QUE A PORTA CAIA BRUSCAMENTE.MEDIDAS APROXIMADAS DE LARGURA 0,53 METROS, ALTURA DE 0,73 METROS E PROFUNDIDADE DE 0,13 METROS. SUPORTAR PESO DE ATÉ 60KGS DISTRIBUIDOS E 3 1 KGS NA PONTA.			
Quantidade: 2	Valor Unit.: 977,57	Valor Total: 1.955,14	

**CLASSIFICAÇÃO**

Razão Social	Num	Documento	Oferta Inicial	Oferta Final	Dif.(%)	ME
1 HSTORE COMÉRCIO DE PRODUTOS	046	40.083.056/0001-71	1.450,00	977,57		Sim
2 CRALAB SAUDE E ODONTO LTDA	134	35.397.052/0001-28	1.610,20	1.610,20	64,71	Sim
3 MSB COMERCIO E REPRESENTAÇÕES	089	05.696.303/0001-04	2.794,50	2.200,00	36,63	Sim
4 F G COMERCIAL DE PRODUTOS	076	02.908.738/0001-87	2.934,58	2.600,00	18,18	Sim

**DESCLASSIFICADOS**

Razão Social	Num	Documento	Oferta Inicial	Oferta Final	Dif.(%)	ME
--------------	-----	-----------	----------------	--------------	---------	----

**INABILITADOS**

Razão Social	Num	Documento	Oferta Inicial	Oferta Final	Dif.(%)	ME
--------------	-----	-----------	----------------	--------------	---------	----

**LOTE 24 - HOMOLOGADO - 12/12/2023 10:47:39**

**ULTRASSOM PARA FISIOTERAPIA: COM 02 UNIDADES DE TRANSDUTORES.**





**CONSORCIO PUBLICO DE SAUDE DA MICRORREGIAO DE CRATO - CPSMC  
CRATO-CE**

**VALORES UNITÁRIOS FINAIS**

Item: 24      Unidade: UNIDADES      Marca: IBRAMED      Modelo: SONOPULSE AURA  
 Descrição: ULTRASSOM PARA FISIOTERAPIA: COM 02 UNIDADES DE TRANSDUTORES.  
 Quantidade: 4      Valor Unit.: 1.680,95      Valor Total: 6.723,80

**CLASSIFICAÇÃO**

Razão Social	Num	Documento	Oferta Inicial	Oferta Final	Dif.(%)	ME
1 PROMEDI DISTRIBUIDORA DE	048	27.806.274/0001-29	2.200,00	1.680,95		Sim
2 HSTORE COMÉRCIO DE PRODUTOS	135	40.083.056/0001-71	3.450,00	2.199,00	30,82	Sim
3 ALP COMERCIO DE PRODUTOS PARA	011	43.134.552/0001-03	4.636,80	2.318,40	5,43	Sim
4 B2G CAINFOTEC COMPRIME LTDA	007	34.239.627/0001-11	3.500,00	3.449,45	48,79	Sim
5 RAMAX SERVIÇOS E COMERCIO DE	017	11.493.926/0001-82	7.994,00	3.449,50	0,00	Sim
6 MSB COMERCIO E REPRESENTAÇÕES	081	05.696.303/0001-04	3.997,20	3.997,20	15,88	Sim
7 CRALAB SAUDE E ODONTO LTDA	014	35.397.052/0001-28	5.000,00	5.000,00	25,09	Sim

**DECLASSIFICADOS**

Razão Social	Num	Documento	Oferta Inicial	Oferta Final	Dif.(%)	ME
--------------	-----	-----------	----------------	--------------	---------	----

**INABILITADOS**

Razão Social	Num	Documento	Oferta Inicial	Oferta Final	Dif.(%)	ME
--------------	-----	-----------	----------------	--------------	---------	----

**LOTE 25 - HOMOLOGADO - 12/12/2023 10:47:39**

**ESPALDAR / BARRA DE LING (MADEIRA) - IDEAL PARA EXERCÍCIOS DE REABILITAÇÃO, AMPLITUDE DE MOVIMENTO, FORÇA E FLEXIBILIDADE - OPCIONAL SUPORTE PARA REGULAGEM DE ALTURA O ESPALDAR DE MADEIRA FOI DESENVOLVIDO A PARTIR DE CONCEITOS MODERNOS E DE ENGENHARIA. EL**

**VALORES UNITÁRIOS FINAIS**

Item: 25      Unidade: UNIDADES      Marca: ARKTUS      Modelo: ARKTUS  
 Descrição: ESPALDAR / BARRA DE LING (MADEIRA) - IDEAL PARA EXERCÍCIOS DE REABILITAÇÃO, AMPLITUDE DE MOVIMENTO, FORÇA E FLEXIBILIDADE - OPCIONAL SUPORTE PARA REGULAGEM DE ALTURA O ESPALDAR DE MADEIRA FOI DESENVOLVIDO A PARTIR DE CONCEITOS MODERNOS E DE ENGENHARIA. ELE É FEITO DE MADEIRA OBTIDA A PARTIR DE FONTES RENOVÁVEIS - ÁRVORES REFLORESTADAS - O QUE GARANTE UM FORNECIMENTO CONFIÁVEL E AMBIENTALMENTE SUSTENTÁVEL. POSSUI ALTA RESISTÊNCIA E ESTABILIDADE, GARANTINDO UMA EXCELENTE QUALIDADE E DURABILIDADE, PROPORCIONANDO FACILIDADE E USO SEGURO. QUANDO FIXA, TUBOS ELÁSTICOS E ELÁSTICOS PODEM SER USADAS PARA EXERCÍCIOS. IDEAL PARA ALONGAMENTO E EXERCÍCIOS DE FORTALECIMENTO MUSCULAR E REABILITAÇÃO MOVIMENTO.O ESPALDAR É UM EQUIPAMENTO VERSÁ TIL QUE OFERECE MUITAS OPÇÕES DE EXERCÍCIOS E É UTILIZADO EM VÁRIAS TÉCNICAS DAS ÁREAS DE EDUCAÇÃO FÍSICA E FISIOTERAPIA  
 Quantidade: 2      Valor Unit.: 725,00      Valor Total: 1.450,00

**CLASSIFICAÇÃO**

Razão Social	Num	Documento	Oferta Inicial	Oferta Final	Dif.(%)	ME
1 HSTORE COMÉRCIO DE PRODUTOS	112	40.083.056/0001-71	2.100,00	725,00		Sim
2 CRALAB SAUDE E ODONTO LTDA	011	35.397.052/0001-28	839,90	839,90	15,85	Sim
3 ABSOLUTA SAÚDE IMP. EXP. E	040	30.082.076/0001-74	1.463,30	862,76	2,72	Sim
4 MSB COMERCIO E REPRESENTAÇÕES	109	05.696.303/0001-04	1.303,11	913,00	5,82	Sim
5 RAMAX SERVIÇOS E COMERCIO DE	121	11.493.926/0001-82	2.519,00	1.302,00	42,61	Sim
6 F G COMERCIAL DE PRODUTOS	122	02.908.738/0001-87	1.896,54	1.896,54	45,66	Sim

**DECLASSIFICADOS**

Razão Social	Num	Documento	Oferta Inicial	Oferta Final	Dif.(%)	ME
--------------	-----	-----------	----------------	--------------	---------	----

**INABILITADOS**

Razão Social	Num	Documento	Oferta Inicial	Oferta Final	Dif.(%)	ME
J M DA SILVA COMÉRCIO DE	060	34.766.440/0001-76	1.500,00	750,00		Sim



**CONSORCIO PUBLICO DE SAUDE DA MICRORREGIAO DE CRATO - CPSMC  
CRATO-CE**

**LOTE 27 - HOMOLOGADO - 12/12/2023 10:47:39**

**SERRA ELÉTRICA VOLTAGEM:220V PARA CORTE DE GESSO, INDICADA PARA PROCEDIMENTO DE REMOÇÃO DE GESSO E/OU MATERIAIS SINTÉTICOS DE FORMA PRÁTICA, LEVE E COM BAIXO RUÍDO, A SERRA PARA CORTE DE GESSO, GARANTE MAIOR AGILIDADE E SEGURANÇA A MÉDICOS E PACIENTES.  
SU**

**VALORES UNITÁRIOS FINAIS**

<b>Item:</b> 27	<b>Unidade:</b> UNIDADES	<b>Marca:</b> MEDICATE	<b>Modelo:</b> MEDICATE
<b>Descrição:</b> SERRA ELÉTRICA VOLTAGEM:220V PARA CORTE DE GESSO, INDICADA PARA PROCEDIMENTO DE REMOÇÃO DE GESSO E/OU MATERIAIS SINTÉTICOS DE FORMA PRÁTICA, LEVE E COM BAIXO RUÍDO, A SERRA PARA CORTE DE GESSO, GARANTE MAIOR AGILIDADE E SEGURANÇA A MÉDICOS E PACIENTES. SUAS LÂMINAS ATUAM COM MOVIMENTOS OSCILATÓRIOS PROPORCIONANDO SEGURANÇA TOTAL NA REMOÇÃO DO GESSO, VISTO QUE ESSE TIPO DE MOVIMENTO IMPEDE DANOS A PELE DO PACIENTE.USO INDISPENSÁVEL PARA: CLÍNICAS ORTOPÉDICAS, SETOR ORTOPÉDICO DE HOSPITAIS, PRONTOS-SOCORROS DE FRATURA. LEVE E PRÁTICA, DESIGN MODERNO E SUPER LEVE PESANDO APROXIMADAMENTE 1,1 KG, BAIXO RUÍDO, MAIS CONFORTO PARA OPERADOR E PACIENTE, VERSÁTIL, POSSUI 6 OPÇÕES DE VELOCIDADE QUE VARIAM ENTRE 5000RPM A 11000RPM, LÂMINAS DE LIGA EM AÇO INOXIDÁVEL ADEQUADAS PARA USO PROLONGADO, 3 OPÇÕES DIFERENTES DE LÂMINAS: 43,5 MM, 52 MM E 64 MM), ACOMPANHA CHAVE ALLEN PARA TROCA DAS LÂMINAS, MOBILIDADE, CABO DE FORÇA COM APROXIMADAMENTE 3 METROS DE COMPRIMENTO, SEGURANÇA E ERGONOMIA, GARANTIA CONTRA DEFEITOS DE FABRICAÇÃO: 12 MESES E 90 DIAS PARA ACESSÓRIOS			
<b>Quantidade:</b> 1	<b>Valor Unit.:</b> 1.710,00	<b>Valor Total:</b> 1.710,00	

**CLASSIFICAÇÃO**

Razão Social	Num	Documento	Oferta Inicial	Oferta Final	Dif.(%)	ME
1 HSTORE COMÉRCIO DE PRODUTOS	107	40.083.056/0001-71	3.750,50	1.710,00		Sim
2 CRALAB SAUDE E ODONTO LTDA	055	35.397.052/0001-28	2.000,00	1.800,00	5,26	Sim
3 MSB COMERCIO E REPRESENTAÇÕES	145	05.696.303/0001-04	7.000,00	2.864,00	59,11	Sim
4 F G COMERCIAL DE PRODUTOS	091	02.908.738/0001-87	2.865,66	2.865,66	0,06	Sim

**DESCLASSIFICADOS**

Razão Social	Num	Documento	Oferta Inicial	Oferta Final	Dif.(%)	ME
--------------	-----	-----------	----------------	--------------	---------	----

**INABILITADOS**

Razão Social	Num	Documento	Oferta Inicial	Oferta Final	Dif.(%)	ME
--------------	-----	-----------	----------------	--------------	---------	----

**LOTE 28 - HOMOLOGADO - 12/12/2023 10:47:40**

**APARELHO DE BONNET. DUPLO COM ENCOSTO. DESCRIÇÃO: ESTRUTURA DE AÇO INOX COM ACABAMENTO PINTURA ELETRO STÁTICA ASSENTO COM APOIO PARA FLEXÃO E EXTENSÃO, ENCOSTO, REVESTIDO EM ESPUMA E COURVIN NA COR VERDE, B ASE DO EXTENSOR EM AÇO, COM DUPLA ANILHAS.**

**VALORES UNITÁRIOS FINAIS**

<b>Item:</b> 28	<b>Unidade:</b> UNIDADES	<b>Marca:</b> CARCI	<b>Modelo:</b> CARCI
<b>Descrição:</b> APARELHO DE BONNET. DUPLO COM ENCOSTO. DESCRIÇÃO: ESTRUTURA DE AÇO INOX COM ACABAMENTO PINTURA ELETRO STÁTICA ASSENTO COM APOIO PARA FLEXÃO E EXTENSÃO, ENCOSTO, REVESTIDO EM ESPUMA E COURVIN NA COR VERDE, B ASE DO EXTENSOR EM AÇO, COM DUPLA ANILHAS.			
<b>Quantidade:</b> 1	<b>Valor Unit.:</b> 3.096,71	<b>Valor Total:</b> 3.096,71	

**CLASSIFICAÇÃO**

Razão Social	Num	Documento	Oferta Inicial	Oferta Final	Dif.(%)	ME
1 F G COMERCIAL DE PRODUTOS	149	02.908.738/0001-87	3.716,05	3.096,71		Sim
2 HSTORE COMÉRCIO DE PRODUTOS	117	40.083.056/0001-71	5.150,00	3.425,00	10,60	Sim
3 DIRCEU LONGO & CIA. LTDA.	079	92.823.764/0001-03	4.500,00	3.500,00	2,19	Sim
4 RAMAX SERVIÇOS E COMERCIO DE	128	11.493.926/0001-82	19.674,00	6.557,50	87,36	Sim
5 CRALAB SAUDE E ODONTO LTDA	056	35.397.052/0001-28	6.557,95	6.557,95	0,01	Sim
6 MSB COMERCIO E REPRESENTAÇÕES	130	05.696.303/0001-04	9.836,88	9.836,88	50,00	Sim

**DESCLASSIFICADOS**



**CONSORCIO PUBLICO DE SAUDE DA MICRORREGIAO DE CRATO - CPSMC  
CRATO-CE**

Razão Social	Num Documento	Oferta Inicial	Oferta Final	Dif.(%)	ME
<b>INABILITADOS</b>					
Razão Social	Num Documento	Oferta Inicial	Oferta Final	Dif.(%)	ME

**LOTE 29 - HOMOLOGADO - 12/12/2023 10:47:40**

**APARELHO DE LASER E CANETA INFRAVERMELHO UTILIZADO PARA AUXÍLIO AO TRATAMENTO DE DOENÇAS INFLAMATÓRIAS, PROCESSOS CICATRICIAIS, ESTIMULAÇÃO NA PRODUÇÃO DE COLÁGENO, MICROCIRCULAÇÃO, ENTRE OUTROS BENEFÍCIOS. VISOR DE LCD; TIMER; BIVOLT ; LASER TERAPÊUTICO**

**VALORES UNITÁRIOS FINAIS**

Item: 29	Unidade: UNIDADES	Marca: IBRAMED	Modelo: LASERPULSE + PROBE 3 660 NM
Descrição: APARELHO DE LASER E CANETA INFRAVERMELHO UTILIZADO PARA AUXÍLIO AO TRATAMENTO DE DOENÇAS INFLAMATÓRIAS, PROCESSOS CICATRICIAIS, ESTIMULAÇÃO NA PRODUÇÃO DE COLÁGENO, MICROCIRCULAÇÃO, ENTRE OUTROS BENEFÍCIOS. VISOR DE LCD; TIMER; BIVOLT ; LASER TERAPÊUTICO DE BAIXA FREQUÊNCIA; CANETAS: CANETA LASER 660NM - AIGAINP - (PO - 30MW), CANETA LASER 830NM - GAALAS - (PO - 30MW), CANETA LASER 904NM - GAAS - (PO - 70WPICO). EMISSÃO DE LASER CONTÍNUO OU PULSADO; OPÇÃO DE 10 FREQUÊNCIAS DE MODULAÇÃO. PROGRAMAS DE TRATAMENTO PRÉ DEFINIDOS.			
Quantidade: 2	Valor Unit.: 2.175,00	Valor Total: 4.350,00	

**CLASSIFICAÇÃO**

Razão Social	Num Documento	Oferta Inicial	Oferta Final	Dif.(%)	ME
1 PROMEDI DISTRIBUIDORA DE	100 27.806.274/0001-29	4.000,00	2.175,00		Sim
2 HSTORE COMÉRCIO DE PRODUTOS	047 40.083.056/0001-71	2.890,00	2.645,00	21,61	Sim
3 PETERSON JOSE BERNARDO	074 38.348.250/0001-90	5.000,00	4.700,00	77,69	Sim
4 RAMAX SERVIÇOS E COMERCIO DE	063 11.493.926/0001-82	22.074,00	6.998,00	48,89	Sim
5 F G COMERCIAL DE PRODUTOS	145 02.908.738/0001-87	8.052,14	7.000,00	0,03	Sim
6 CRALAB SAUDE E ODONTO LTDA	124 35.397.052/0001-28	7.403,90	7.403,90	5,77	Sim
7 MSB COMERCIO E REPRESENTAÇÕES	012 05.696.303/0001-04	11.039,40	11.039,40	49,10	Sim

**DESCLASSIFICADOS**

Razão Social	Num Documento	Oferta Inicial	Oferta Final	Dif.(%)	ME
<b>INABILITADOS</b>					
Razão Social	Num Documento	Oferta Inicial	Oferta Final	Dif.(%)	ME

**LOTE 30 - HOMOLOGADO - 12/12/2023 10:47:40**

**APARELHO DE LUZ INFRAVERMELHO PORTÁTIL, COM SUPORTE DE RODÍZIOS, ILUMINAÇÃO 150W.**

**VALORES UNITÁRIOS FINAIS**

Item: 30	Unidade: UNIDADES	Marca: VAGALUMY	Modelo: IV-05
Descrição: APARELHO DE LUZ INFRAVERMELHO PORTÁTIL, COM SUPORTE DE RODÍZIOS, ILUMINAÇÃO 150W.			
Quantidade: 6	Valor Unit.: 324,42	Valor Total: 1.946,52	

**CLASSIFICAÇÃO**

Razão Social	Num Documento	Oferta Inicial	Oferta Final	Dif.(%)	ME
1 BIOPULSE BRASIL EIRELI - ME	081 22.408.118/0001-96	650,00	324,42		Sim
2 F G COMERCIAL DE PRODUTOS	092 02.908.738/0001-87	616,90	514,08	58,46	Sim
3 HSTORE COMÉRCIO DE PRODUTOS	149 40.083.056/0001-71	890,00	599,00	16,52	Sim
4 RAMAX SERVIÇOS E COMERCIO DE	144 11.493.926/0001-82	1.638,00	758,60	26,64	Sim
5 CRALAB SAUDE E ODONTO LTDA	140 35.397.052/0001-28	758,90	758,90	0,04	Sim
6 MSB COMERCIO E REPRESENTAÇÕES	011 05.696.303/0001-04	1.545,81	1.545,81	103,69	Sim

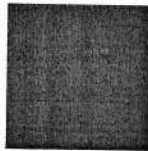

**CONSORCIO PUBLICO DE SAUDE DA MICRORREGIAO DE CRATO - CPSMC  
CRATO-CE**

**DECLASSIFICADOS**

Razão Social	Num Documento	Oferta Inicial	Oferta Final	Dif.(%)	ME
--------------	---------------	----------------	--------------	---------	----

**INABILITADOS**

Razão Social	Num Documento	Oferta Inicial	Oferta Final	Dif.(%)	ME
--------------	---------------	----------------	--------------	---------	----

**LOTE 31 - HOMOLOGADO - 12/12/2023 10:47:40**

**BALANÇA ANTROPOMÉTRICA.DESENVOLVIDA PARA PESAR E MEDIR PESSOAS. INDICADO PARA HOSPITAIS, CLÍNICAS, FARMÁCIAS, ACADEMIAS, ESTÉTICA, FISIOTERAPIA E EM QUALQUER AMBIENTE QUE SEJA NECESSÁRIO A PESAGEM E MEDIÇÃO DE PESSOAS. CONFECCIONADA EM AÇO CARBONO DE ALTA**

**VALORES UNITÁRIOS FINAIS**

Item: 31	Unidade: UNIDADES	Marca: LIDER	Modelo: P200C
Descrição: BALANÇA ANTROPOMÉTRICA.DESENVOLVIDA PARA PESAR E MEDIR PESSOAS. INDICADO PARA HOSPITAIS, CLÍNICAS, FARMÁCIAS, ACADEMIAS, ESTÉTICA, FISIOTERAPIA E EM QUALQUER AMBIENTE QUE SEJA NECESSÁRIO A PESAGEM E MEDIÇÃO DE PESSOAS. CONFECCIONADA EM AÇO CARBONO DE ALTA QUALIDADE E PINTURA EM POLIÉSTER A PÓ NA COR BRANCA. COM UM SISTEMA DE RÉGUAS EM AÇO CROMADO QUE PERMITE UMA VISUALIZAÇÃO NÍTIDA DO PESO. APRESENTAR TAPETE ANTIDERRAPANTE EM BORRACHA, ALÉM DE PERMITIR A CORREÇÃO DO NIVELAMENTO, OFERECEM MAIOR ADERÊNCIA AO PISO E SEGURANÇA PARA AS PESAGENS. POSSUI RÉGUA ANTROPOMÉTRICA RETRÁTIL EM ALUMÍNIO ANODIZADO E LITOGRAFADO, MEDINDO ATÉ 2M COM ALTA PRECISÃO. FÁCIL HIGIENIZAÇÃO.DISPLAY COM 06 DÍGITOS EM:LED. TECLADO MEMBRANA EM POLICARBONATO DE ALTA RESISTÊNCIA; FUNC, A~O: TARA ATE´ A CAPACIDADE MÁXIMA DA BALANCA; FONTE DE ALIMENTACÇÃO EXTERNA DE 90 A 240 VAC COM CHAVEAMENTO AUTOMÁTICO (BIVOLT); CONSUMO: 08 VA; PLATAFORMA E COLUNA DE AC, O CARBONO.BASE EM AC, O CARBONO, ACABAMENTO BICROMATIZADO; PE´S REGULA´VEIS EM BORRACHA SINTÉTICA; TAPETE ANTIDERRAPANTE; ANTROPO´METRO EM ALUMI´NIO ANODIZADO E LITOGRAFADO COM MEDIDA DE: ATE´ 2 MM COM FRAÇÃO DE 0,5 CM; ENTRADA PARA BATERIA 12VCC (EXTERNA); PINTURA: EPO´XI NA COR BRANCA. HOMOLOGADA PELO INMETRO E AFERIDA PELO IPEN. CARGA MÍNIMA: 1 KG DIVISÃO: 50G OPCIONAIS: SAI´DA DE DADOS RS 232 PARA COMPUTADOR; KIT ADAPTADOR RS 232 PARA USB. CABO AUXILIAR PARA ALIMENTAÇÃO DE ENERGIA COM BATERIA EXTERNA, APENAS PARA BALANÇAS SEM BATERIA INTERNA.BATERIA INTERNA COM DURAÇÃO DE 40 HORAS. BATERIA INTERNA COM DURAC,A~O DE 08 HORAS PARA O MO´DULO EM LED.			
Quantidade: 1	Valor Unit.: 1.200,00	Valor Total: 1.200,00	

**CLASSIFICAÇÃO**

Razão Social	Num Documento	Oferta Inicial	Oferta Final	Dif.(%)	ME
1 KCRS COMERCIO DE EQUIPAMENTOS	050 21.971.041/0001-03	4.266,00	1.200,00		Sim
2 CRALAB SAUDE E ODONTO LTDA	095 35.397.052/0001-28	2.200,00	1.760,00	46,67	Sim
3 HSTORE COMÉRCIO DE PRODUTOS	044 40.083.056/0001-71	2.450,00	1.875,00	6,53	Sim
4 MSB COMERCIO E REPRESENTAÇÕES	141 05.696.303/0001-04	3.450,60	3.450,60	84,03	Sim
5 RAMAX SERVIÇOS E COMERCIO DE	133 11.493.926/0001-82	13.576,00	13.576,00	293,44	Sim

**DECLASSIFICADOS**

Razão Social	Num Documento	Oferta Inicial	Oferta Final	Dif.(%)	ME
--------------	---------------	----------------	--------------	---------	----

**INABILITADOS**

Razão Social	Num Documento	Oferta Inicial	Oferta Final	Dif.(%)	ME
--------------	---------------	----------------	--------------	---------	----

**LOTE 32 - HOMOLOGADO - 12/12/2023 10:47:41**

**BALANÇA DIGITAL ANTROPOMÉTRICA INFANTIL C/ CONCHA EM POLIPROPILENO ATÉ 30 KG - 109 E CONCHA ANATÔMICA EM POLIPROPILENO COM MEDIDA 540 X 290 MM INJETADA EM MATERIAL ANTI-GERMES; FAIXA DE MEDIÇÃO ANTROPOMÉTRICA NA CONCHA DE 54 CM; GABINETE EM PLASTICO ABS; DIS**

**VALORES UNITÁRIOS FINAIS**



**CONSORCIO PUBLICO DE SAUDE DA MICRORREGIAO DE CRATO - CPSMC  
CRATO-CE**

Item: 32      Unidade: UNIDADES      Marca: BALMAK      Modelo: BALMAK  
Descrição: BALANÇA DIGITAL ANTROPOMÉTRICA INFANTIL C/ CONCHA EM POLIPROPILENO ATÉ 30 KG - 109 E CONCHA ANATÔMICA EM POLIPROPILENO COM MEDIDA 540 X 290 MM INJETADA EM MATERIAL ANTI-GERMES;FAIXA DE MEDIÇÃO ANTROPOMÉTRICA NA CONCHA DE 54 CM;GABINETE EM PLASTICO ABS;DISPLAY LED COM 6 DÍGITOS DE 14,2 MM DE ALTURA E 8,1 MM DE LARGURA; ESTRUTURA INTERNA EM AÇO CARBONO BICROMATIZADO C/COBERTURA PLÁSTICA;PÉSREGULÁVEIS EM BORRACHA SINTÉTICA;FONTE EXTERNA 90 A 240 VAC C/ CHAVEAMENTO AUTOMÁTICO;FUNÇÃO TARA ATÉ CAPACIDADE MÁXIMA DA BALANÇ A;HOMOLOGADAS PELO INMETRO E AFERIDAS PELO IPEM;01 ANO DE GARANTIA;PROCEDÊNCIA NACIONAL;ASSISTÊNCIA TÉCN ICA EM TODO TERRITÓRIO NACIONAL.  
Quantidade: 2      Valor Unit.: 900,00      Valor Total: 1.800,00

**CLASSIFICAÇÃO**

Razão Social	Num Documento	Oferta Inicial	Oferta Final	Dif.(%)	ME
1 F G COMERCIAL DE PRODUTOS	099 02.908.738/0001-87	953,06	900,00		Sim
2 CRALAB SAUDE E ODONTO LTDA	116 35.397.052/0001-28	1.140,00	1.140,00	26,67	Sim
3 MSB COMERCIO E REPRESENTAÇÕES	072 05.696.303/0001-04	1.723,05	1.723,05	51,14	Sim
4 HSTORE COMÉRCIO DE PRODUTOS	075 40.083.056/0001-71	2.390,00	2.390,00	38,71	Sim

**DESCCLASSIFICADOS**

Razão Social	Num Documento	Oferta Inicial	Oferta Final	Dif.(%)	ME
--------------	---------------	----------------	--------------	---------	----

**INABILITADOS**

Razão Social	Num Documento	Oferta Inicial	Oferta Final	Dif.(%)	ME
--------------	---------------	----------------	--------------	---------	----

**LOTE 33 - HOMOLOGADO - 12/12/2023 10:47:41**

**BALANÇA DIGITAL. A BALANÇA COM BIOIMPEDÂNCIA PERMITE VERIFICAR O PESO, O PERCENTUAL DE GORDURA CORPORAL, A PERCENTAGEM DE ÁGUA, A MASSA ÓSSEA, IMC E SUGESTÃO DE CONSUMO CALÓRICO. OS DADOS PESSOAIS (USUÁRIOS, IDAD E, FEMININO / MASCULINO , ALTURA ) PODEM S**

**VALORES UNITÁRIOS FINAIS**

Item: 33      Unidade: UNIDADES      Marca: INCOTERM      Modelo: INCOTERM  
Descrição: BALANÇA DIGITAL. A BALANÇA COM BIOIMPEDÂNCIA PERMITE VERIFICAR O PESO, O PERCENTUAL DE GORDURA CORPORAL, A PERCENTAGEM DE ÁGUA, A MASSA ÓSSEA, IMC E SUGESTÃO DE CONSUMO CALÓRICO. OS DADOS PESSOAIS (USUÁRIOS, IDAD E, FEMININO / MASCULINO , ALTURA ) PODEM SER PRÉ-DEFINIDOS E ARMAZENADOS EM MEMÓRIAS DE DADOS PESSOAIS. APÓS TER CONCLUÍDO O PROCESSO DE PESAGEM, A BALANÇA IRÁ DESLIGAR AUTOMATICAMENTE. COM FUNÇÃO DE ZERAR AUTOMÁTICO, AVISO DE BATERIA FRACA E SOBRECARGA.A BALANÇA TECLINE TEC117 COM BIOIMPEDÂNCIA FORNECE ALÉM DO SEU PESO, VALORES DA SUA COMPOSIÇÃO CORPORAL.OS VALORES APRESENTADOS SÃO: CONSUMO CALÓRICO RECOMENDAD O MEMÓRIA PARA 10 PERFIS DE USUÁRIOSCÁLCULO DE IMC (ÍNDICE DE MASSA CORPORAL) PERCENTUAL DE ÁGUA CORPORA L- PERCENTUAL DE GORDURA CORPORAL PERCENTUAL DE MASSA MUSCULA PESO DE MASSA ÓSSEA.  
Quantidade: 1      Valor Unit.: 260,00      Valor Total: 260,00

**CLASSIFICAÇÃO**

Razão Social	Num Documento	Oferta Inicial	Oferta Final	Dif.(%)	ME
1 CRALAB SAUDE E ODONTO LTDA	124 35.397.052/0001-28	320,00	260,00		Sim
2 MSB COMERCIO E REPRESENTAÇÕES	006 05.696.303/0001-04	448,35	448,35	72,44	Sim
3 HSTORE COMÉRCIO DE PRODUTOS	015 40.083.056/0001-71	799,90	799,90	78,41	Sim
4 RAMAX SERVIÇOS E COMERCIO DE	149 11.493.926/0001-82	984,00	984,00	23,02	Sim

**DESCCLASSIFICADOS**

Razão Social	Num Documento	Oferta Inicial	Oferta Final	Dif.(%)	ME
--------------	---------------	----------------	--------------	---------	----

**INABILITADOS**

Razão Social	Num Documento	Oferta Inicial	Oferta Final	Dif.(%)	ME
--------------	---------------	----------------	--------------	---------	----

**LOTE 34 - HOMOLOGADO - 12/12/2023 10:47:41**

**BENGALA TIPO T. MATERIAL ALUMÍNIO; POSSUI PONTEIRA E TIPO DOBRÁVEL.**



CONSORCIO PUBLICO DE SAUDE DA MICRORREGIAO DE CRATO - CPSMC  
CRATO-CE

VALORES UNITÁRIOS FINAIS

Item: 34 Unidade: UNIDADES Marca: CARCI Modelo: CARCI  
Descrição: BENGALA TIPO T. MATERIAL ALUMÍNIO; POSSUI PONTEIRA E TIPO DOBRÁVEL.  
Quantidade: 5 Valor Unit.: 69,90 Valor Total: 349,50

CLASSIFICAÇÃO

Razão Social	Num	Documento	Oferta Inicial	Oferta Final	Dif.(%)	ME
1 HSTORE COMÉRCIO DE PRODUTOS	050	40.083.056/0001-71	169,90	69,90		Sim
2 CRALAB SAUDE E ODONTO LTDA	096	35.397.052/0001-28	70,00	70,00	0,14	Sim
3 RAMAX SERVIÇOS E COMERCIO DE	055	11.493.926/0001-82	196,00	196,00	180,00	Sim

DESCCLASSIFICADOS

Razão Social	Num	Documento	Oferta Inicial	Oferta Final	Dif.(%)	ME
--------------	-----	-----------	----------------	--------------	---------	----

INABILITADOS

Razão Social	Num	Documento	Oferta Inicial	Oferta Final	Dif.(%)	ME
--------------	-----	-----------	----------------	--------------	---------	----

LOTE 35 - HOMOLOGADO - 12/12/2023 10:47:41  
BENGALA TIPO T. MATERIAL ALUMÍNIO; NÃO POSSUI PONTEIRA E TIPO FIXA

VALORES UNITÁRIOS FINAIS

Item: 35 Unidade: UNIDADES Marca: CARCI Modelo: CARCI  
Descrição: BENGALA TIPO T. MATERIAL ALUMÍNIO; NÃO POSSUI PONTEIRA E TIPO FIXA  
Quantidade: 2 Valor Unit.: 51,00 Valor Total: 102,00

CLASSIFICAÇÃO

Razão Social	Num	Documento	Oferta Inicial	Oferta Final	Dif.(%)	ME
1 HSTORE COMÉRCIO DE PRODUTOS	088	40.083.056/0001-71	99,90	51,00		Sim
2 F G COMERCIAL DE PRODUTOS	025	02.908.738/0001-87	62,14	51,78	1,53	Sim
3 CRALAB SAUDE E ODONTO LTDA	075	35.397.052/0001-28	52,00	52,00	0,42	Sim
4 MSB COMERCIO E REPRESENTAÇÕES	081	05.696.303/0001-04	66,00	56,10	7,88	Sim

DESCCLASSIFICADOS

Razão Social	Num	Documento	Oferta Inicial	Oferta Final	Dif.(%)	ME
--------------	-----	-----------	----------------	--------------	---------	----

INABILITADOS

Razão Social	Num	Documento	Oferta Inicial	Oferta Final	Dif.(%)	ME
--------------	-----	-----------	----------------	--------------	---------	----

LOTE 36 - HOMOLOGADO - 12/12/2023 10:47:42  
BOLA TIPO FEIJÃO. UM ROLO INFLÁVEL FEITO DE BORRACHA DURA. POSSUI UM SISTEMA ANTI ESTOURO,  
E DEPENDENDO DO FABRICANTE, POSSUI UMA BOMBA DE AR QUE SUPORTA ENTRE 120KG E 300KG DE  
PESO. TAMNAHO: 100X40CM

VALORES UNITÁRIOS FINAIS

Item: 36 Unidade: UNIDADES Marca: live up Modelo: live up  
Descrição: BOLA TIPO FEIJÃO. UM ROLO INFLÁVEL FEITO DE BORRACHA DURA. POSSUI UM SISTEMA ANTI ESTOURO, E  
DEPENDENDO DO FABRICANTE, POSSUI UMA BOMBA DE AR QUE SUPORTA ENTRE 120KG E 300KG DE PESO. TAMNAHO:  
100X40CM  
Quantidade: 2 Valor Unit.: 148,24 Valor Total: 296,48

CLASSIFICAÇÃO

Razão Social	Num	Documento	Oferta Inicial	Oferta Final	Dif.(%)	ME
1 MSB COMERCIO E REPRESENTAÇÕES	056	05.696.303/0001-04	234,18	148,24		Sim
2 RAMAX SERVIÇOS E COMERCIO DE	067	11.493.926/0001-82	688,00	688,00	364,11	Sim



**CONSORCIO PUBLICO DE SAUDE DA MICRORREGIAO DE CRATO - CPSMC  
CRATO-CE**

**DECLASSIFICADOS**

Razão Social	Num	Documento	Oferta Inicial	Oferta Final	Dif.(%)	ME
HSTORE COMÉRCIO DE PRODUTOS	031	40.083.056/0001-71	325,00	229,00		Sim
CRALAB SAUDE E ODONTO LTDA	022	35.397.052/0001-28	229,45	229,45	0,1965	Sim

**INABILITADOS**

Razão Social	Num	Documento	Oferta Inicial	Oferta Final	Dif.(%)	ME
--------------	-----	-----------	----------------	--------------	---------	----

**LOTE 37 - HOMOLOGADO - 12/12/2023 10:47:42**

**BOLA TIPO FEIJÃO. UM ROLO INFLÁVEL FEITO DE BORRACHA DURA. POSSUI UM SISTEMA ANTI ESTOURO, E DEPENDENDO DO FABRICANTE, POSSUI UMA BOMBA DE AR QUE SUPORTA ENTRE 120KG E 300KG DE PESO. TAMANHO: 40X65CM**

**VALORES UNITÁRIOS FINAIS**

Item: 37	Unidade: UNIDADES	Marca: CARCI	Modelo: CARCI
Descrição: BOLA TIPO FEIJÃO. UM ROLO INFLÁVEL FEITO DE BORRACHA DURA. POSSUI UM SISTEMA ANTI ESTOURO, E DEPENDENDO DO FABRICANTE, POSSUI UMA BOMBA DE AR QUE SUPORTA ENTRE 120KG E 300KG DE PESO. TAMANHO: 40X65CM			
Quantidade: 2	Valor Unit.: 162,57	Valor Total: 325,14	

**CLASSIFICAÇÃO**

Razão Social	Num	Documento	Oferta Inicial	Oferta Final	Dif.(%)	ME
1 F G COMERCIAL DE PRODUTOS	125	02.908.738/0001-87	195,09	162,57		Sim
2 HSTORE COMÉRCIO DE PRODUTOS	083	40.083.056/0001-71	325,00	189,00	16,26	Sim
3 CRALAB SAUDE E ODONTO LTDA	059	35.397.052/0001-28	216,80	216,80	14,71	Sim

**DECLASSIFICADOS**

Razão Social	Num	Documento	Oferta Inicial	Oferta Final	Dif.(%)	ME
--------------	-----	-----------	----------------	--------------	---------	----

**INABILITADOS**

Razão Social	Num	Documento	Oferta Inicial	Oferta Final	Dif.(%)	ME
--------------	-----	-----------	----------------	--------------	---------	----

**LOTE 38 - HOMOLOGADO - 12/12/2023 10:47:42**

**BOLA TIPO FEIJÃO. UM ROLO INFLÁVEL FEITO DE BORRACHA DURA. POSSUI UM SISTEMA ANTI ESTOURO, E DEPENDENDO DO FABRICANTE, POSSUI UMA BOMBA DE AR QUE SUPORTA ENTRE 120KG E 300KG DE PESO. TAMNAHO: 70X115CM**

**VALORES UNITÁRIOS FINAIS**

Item: 38	Unidade: UNIDADES	Marca: SUPERMEDY	Modelo: SUPERMEDY
Descrição: BOLA TIPO FEIJÃO. UM ROLO INFLÁVEL FEITO DE BORRACHA DURA. POSSUI UM SISTEMA ANTI ESTOURO, E DEPENDENDO DO FABRICANTE, POSSUI UMA BOMBA DE AR QUE SUPORTA ENTRE 120KG E 300KG DE PESO. TAMNAHO: 70X115CM			
Quantidade: 2	Valor Unit.: 189,00	Valor Total: 378,00	

**CLASSIFICAÇÃO**

Razão Social	Num	Documento	Oferta Inicial	Oferta Final	Dif.(%)	ME
1 HSTORE COMÉRCIO DE PRODUTOS	098	40.083.056/0001-71	325,00	189,00		Sim
2 F G COMERCIAL DE PRODUTOS	138	02.908.738/0001-87	229,76	210,00	11,11	Sim
3 CRALAB SAUDE E ODONTO LTDA	090	35.397.052/0001-28	254,00	254,00	20,95	Sim

**DECLASSIFICADOS**

Razão Social	Num	Documento	Oferta Inicial	Oferta Final	Dif.(%)	ME
--------------	-----	-----------	----------------	--------------	---------	----

**INABILITADOS**

Razão Social	Num	Documento	Oferta Inicial	Oferta Final	Dif.(%)	ME
--------------	-----	-----------	----------------	--------------	---------	----



**CONSORCIO PUBLICO DE SAUDE DA MICRORREGIAO DE CRATO - CPSMC  
CRATO-CE**

**LOTE 39 - HOMOLOGADO - 12/12/2023 10:47:42**

**BOLA TIPO FEIJÃO. UM ROLO INFLÁVEL FEITO DE BORRACHA DURA. POSSUI UM SISTEMA ANTI ESTOURO, E DEPENDENDO DO FABRICANTE, POSSUI UMA BOMBA DE AR QUE SUPORTA ENTRE 120KG E 300KG DE PESO. TAMANHO: 85X130CM**

**VALORES UNITÁRIOS FINAIS**

Item: 39      Unidade: UNIDADES      Marca: SUPERMEDY      Modelo: SUPERMEDY  
 Descrição: BOLA TIPO FEIJÃO. UM ROLO INFLÁVEL FEITO DE BORRACHA DURA. POSSUI UM SISTEMA ANTI ESTOURO, E DEPENDENDO DO FABRICANTE, POSSUI UMA BOMBA DE AR QUE SUPORTA ENTRE 120KG E 300KG DE PESO. TAMANHO: 85X130CM  
 Quantidade: 2      Valor Unit.: 249,43      Valor Total: 498,86

**CLASSIFICAÇÃO**

Razão Social	Num	Documento	Oferta Inicial	Oferta Final	Dif.(%)	ME
1 HSTORE COMÉRCIO DE PRODUTOS	076	40.083.056/0001-71	325,00	249,43		Sim

**DESCCLASSIFICADOS**

Razão Social	Num	Documento	Oferta Inicial	Oferta Final	Dif.(%)	ME
--------------	-----	-----------	----------------	--------------	---------	----

**INABILITADOS**

Razão Social	Num	Documento	Oferta Inicial	Oferta Final	Dif.(%)	ME
--------------	-----	-----------	----------------	--------------	---------	----

**LOTE 41 - HOMOLOGADO - 12/12/2023 10:47:42**

**BOLA TIPO FEIJÃO. UM ROLO INFLÁVEL FEITO DE BORRACHA DURA. POSSUI UM SISTEMA ANTI ESTOURO, E DEPENDENDO DO FABRICANTE, POSSUI UMA BOMBA DE AR QUE SUPORTA ENTRE 120KG E 300KG DE PESO. TAMNAHO: 30X50CM**

**VALORES UNITÁRIOS FINAIS**

Item: 41      Unidade: UNIDADES      Marca: SUPERMEDY      Modelo: SUPERMEDY  
 Descrição: BOLA TIPO FEIJÃO. UM ROLO INFLÁVEL FEITO DE BORRACHA DURA. POSSUI UM SISTEMA ANTI ESTOURO, E DEPENDENDO DO FABRICANTE, POSSUI UMA BOMBA DE AR QUE SUPORTA ENTRE 120KG E 300KG DE PESO. TAMNAHO: 30X50CM  
 Quantidade: 2      Valor Unit.: 155,00      Valor Total: 310,00

**CLASSIFICAÇÃO**

Razão Social	Num	Documento	Oferta Inicial	Oferta Final	Dif.(%)	ME
1 HSTORE COMÉRCIO DE PRODUTOS	030	40.083.056/0001-71	325,00	155,00		Sim
2 F G COMERCIAL DE PRODUTOS	074	02.908.738/0001-87	169,15	160,00	3,23	Sim
3 CRALAB SAUDE E ODONTO LTDA	021	35.397.052/0001-28	220,00	220,00	37,50	Sim

**DESCCLASSIFICADOS**

Razão Social	Num	Documento	Oferta Inicial	Oferta Final	Dif.(%)	ME
--------------	-----	-----------	----------------	--------------	---------	----

**INABILITADOS**

Razão Social	Num	Documento	Oferta Inicial	Oferta Final	Dif.(%)	ME
--------------	-----	-----------	----------------	--------------	---------	----

**LOTE 42 - HOMOLOGADO - 12/12/2023 10:47:42**

**BOLA TIPO FEIJÃO. UM ROLO INFLÁVEL FEITO DE BORRACHA DURA. POSSUI UM SISTEMA ANTI ESTOURO, E DEPENDENDO DO FABRICANTE, POSSUI UMA BOMBA DE AR QUE SUPORTA ENTRE 120KG E 300KG DE PESO. TAMNAHO: 55X90CM**

**VALORES UNITÁRIOS FINAIS**

Item: 42      Unidade: UNIDADES      Marca: SUPERMEDY      Modelo: SUPERMEDY  
 Descrição: BOLA TIPO FEIJÃO. UM ROLO INFLÁVEL FEITO DE BORRACHA DURA. POSSUI UM SISTEMA ANTI ESTOURO, E DEPENDENDO DO FABRICANTE, POSSUI UMA BOMBA DE AR QUE SUPORTA ENTRE 120KG E 300KG DE PESO. TAMNAHO: 55X90CM  
 Quantidade: 2      Valor Unit.: 157,31      Valor Total: 314,62







**CONSORCIO PUBLICO DE SAUDE DA MICRORREGIAO DE CRATO - CPSCM  
CRATO-CE**

**CLASSIFICAÇÃO**

Razão Social	Num	Documento	Oferta Inicial	Oferta Final	Dif.(%)	ME
1 HSTORE COMÉRCIO DE PRODUTOS	128	40.083.056/0001-71	325,00	157,31		Sim
2 F G COMERCIAL DE PRODUTOS	029	02.908.738/0001-87	218,43	210,00	33,49	Sim
3 CRALAB SAUDE E ODONTO LTDA	038	35.397.052/0001-28	280,00	280,00	33,33	Sim

**DESCCLASSIFICADOS**

Razão Social	Num	Documento	Oferta Inicial	Oferta Final	Dif.(%)	ME
--------------	-----	-----------	----------------	--------------	---------	----

**INABILITADOS**

Razão Social	Num	Documento	Oferta Inicial	Oferta Final	Dif.(%)	ME
--------------	-----	-----------	----------------	--------------	---------	----

**LOTE 43 - HOMOLOGADO - 12/12/2023 10:47:42**

**CADEIRA DE BANHO/ HIGIÊNICA: FREIOS UNILATERAL, MATERIAL DE AÇO /FERRO PINTADO/ APOIO DOS  
APACIDADE ATÉ 140KG, DOBRÁVEL E POSSUI COLETOR.**

**VALORES UNITÁRIOS FINAIS**

Item: 43	Unidade: UNIDADES	Marca: DELLAMED	Modelo: DELLAMED
Descrição: CADEIRA DE BANHO/ HIGIÊNICA: FREIOS UNILATERAL, MATERIAL DE AÇO /FERRO PINTADO/ APOIO DOS APACIDADE ATÉ 140KG, DOBRÁVEL E POSSUI COLETOR.			
Quantidade: 1	Valor Unit.: 551,27	Valor Total: 551,27	

**CLASSIFICAÇÃO**

Razão Social	Num	Documento	Oferta Inicial	Oferta Final	Dif.(%)	ME
1 F G COMERCIAL DE PRODUTOS	108	02.908.738/0001-87	551,27	551,27		Sim
2 CRALAB SAUDE E ODONTO LTDA	061	35.397.052/0001-28	580,00	580,00	5,21	Sim
3 MSB COMERCIO E REPRESENTAÇÕES	016	05.696.303/0001-04	1.421,07	1.421,07	145,01	Sim
4 HSTORE COMÉRCIO DE PRODUTOS	123	40.083.056/0001-71	2.450,00	2.450,00	72,41	Sim

**DESCCLASSIFICADOS**

Razão Social	Num	Documento	Oferta Inicial	Oferta Final	Dif.(%)	ME
--------------	-----	-----------	----------------	--------------	---------	----

**INABILITADOS**

Razão Social	Num	Documento	Oferta Inicial	Oferta Final	Dif.(%)	ME
--------------	-----	-----------	----------------	--------------	---------	----

**LOTE 45 - HOMOLOGADO - 12/12/2023 10:47:43**

**CADEIRA DE RODAS INFANTIL. FABRICADA EM TUBOS DE AÇO DE CARBONO COM ASSENTO E ENCOSTO  
REVESTIDO EM NYLO N, DOBRÁVEL EM X FREIOS BILATERAIS, ARO IMPULSOR BILATERAL EM NYLON,  
APOIOS PARA OS BRAÇOS FIXOS E APOIO EM NYLON INJETADO. APOIO PARA OS PÉS COM REGUL**

**VALORES UNITÁRIOS FINAIS**

Item: 45	Unidade: UNIDADES	Marca: DUNE	Modelo: DUNE
Descrição: CADEIRA DE RODAS INFANTIL. FABRICADA EM TUBOS DE AÇO DE CARBONO COM ASSENTO E ENCOSTO REVESTIDO EM NYLO N, DOBRÁVEL EM X FREIOS BILATERAIS, ARO IMPULSOR BILATERAL EM NYLON, APOIOS PARA OS BRAÇOS FIXOS E APOIO EM NYLON INJETADO. APOIO PARA OS PÉS COM REGULAGEM DE ALTURA E COMPRIMENTO REBATÍVEIS LATERALMENTE, APOIO PARA PANTURRILHA ELEVÁVEL COM ESPUMA, RODAS DIANTEIRAS ARO 6" COM PNEUS MACIÇOS COM ROLAMENTO DUPLO, GARFOS EM AÇO CARBONO MACIÇO E ACHATADORODAS TRASEIRAS ARO 20" EM ALUMÍNIO COM PNEUS INFLÁVEIS COM ROLAMENTO DUPLO BLINDADO. PINTURA EPÓXI (ELETROSTÁTICA). ESPECIFICAÇÕES MÍNIMAS: LARGURA DO ASSENTO 35 ALTURA DO ASSENTO NO CHÃO 49 LARGURA TOTAL ABERTA 58 PESO DA CADEIRA 12 KG CAPACIDADE DE PESO 60 KG. RESISTENTE, CONFORTÁVEL, E DE FÁCIL MANUSEIO			
Quantidade: 2	Valor Unit.: 1.015,36	Valor Total: 2.030,72	

**CLASSIFICAÇÃO**

Razão Social	Num	Documento	Oferta Inicial	Oferta Final	Dif.(%)	ME
1 F G COMERCIAL DE PRODUTOS	130	02.908.738/0001-87	1.359,00	1.015,36		Sim



CONSORCIO PUBLICO DE SAUDE DA MICRORREGIAO DE CRATO - CPSMC  
CRATO-CE

2 MSB COMERCIO E REPRESENTAÇÕES	069	05.696.303/0001-04	2.265,00	2.265,00	123,07	Sim
3 HSTORE COMÉRCIO DE PRODUTOS	043	40.083.056/0001-71	2.400,00	2.400,00	5,96	Sim
4 CRALAB SAUDE E ODONTO LTDA	008	35.397.052/0001-28	2.400,00	2.400,00	0,00	Sim

DESCLASSIFICADOS

Razão Social	Num	Documento	Oferta Inicial	Oferta Final	Dif.(%)	ME
DIRCEU LONGO & CIA. LTDA.	112	92.823.764/0001-03	1.300,00	1.111,99		Sim

INABILITADOS

Razão Social	Num	Documento	Oferta Inicial	Oferta Final	Dif.(%)	ME
--------------	-----	-----------	----------------	--------------	---------	----

LOTE 47 - HOMOLOGADO - 12/12/2023 10:47:43

CADEIRA QUICK MASSAGEM. CADEIRA ERGONÔMICA DESMOTÁVEL, EM AÇO DE CARBONO, IDEAL PARA MASSAGEM E SHIATSU. É PORTÁTIL; ELÉTRICA. COR VERDE. NÃO É DOBRÁVEL. COM BURACO PARA O ROSTRO. COMPRIMENTO X LARGURA X ALTURA: 110 CM X 54 CM X 130 CM. PESO MÁXIMO SUPOR

VALORES UNITÁRIOS FINAIS

Item: 47	Unidade: UNIDADES	Marca: ARKTUS	Modelo: ARKTUS
Descrição: CADEIRA QUICK MASSAGEM. CADEIRA ERGONÔMICA DESMOTÁVEL, EM AÇO DE CARBONO, IDEAL PARA MASSAGEM E SHIATSU. É PORTÁTIL; ELÉTRICA. COR VERDE. NÃO É DOBRÁVEL. COM BURACO PARA O ROSTRO. COMPRIMENTO X LARGURA X ALTURA: 110 CM X 54 CM X 130 CM. PESO MÁXIMO SUPORTADO: 140 KG			
Quantidade: 3	Valor Unit.: 1.025,40	Valor Total: 3.076,20	

CLASSIFICAÇÃO

Razão Social	Num	Documento	Oferta Inicial	Oferta Final	Dif.(%)	ME
1 CRALAB SAUDE E ODONTO LTDA	051	35.397.052/0001-28	1.259,90	1.025,40		Sim
2 F G COMERCIAL DE PRODUTOS	025	02.908.738/0001-87	1.506,44	1.250,00	21,90	Sim
3 HSTORE COMÉRCIO DE PRODUTOS	003	40.083.056/0001-71	2.100,00	1.255,00	0,40	Sim
4 MSB COMERCIO E REPRESENTAÇÕES	060	05.696.303/0001-04	1.954,80	1.954,80	55,76	Sim

DESCLASSIFICADOS

Razão Social	Num	Documento	Oferta Inicial	Oferta Final	Dif.(%)	ME
--------------	-----	-----------	----------------	--------------	---------	----

INABILITADOS

Razão Social	Num	Documento	Oferta Inicial	Oferta Final	Dif.(%)	ME
--------------	-----	-----------	----------------	--------------	---------	----

LOTE 50 - HOMOLOGADO - 12/12/2023 10:47:43

CANELEIRA FISIOTERAPIA. EM MATERIAL: NYLON E AREIA; FECHO AJUSTÁVEL EM VELCRO. TAMANHO: PARES DE 500G A 2KG

VALORES UNITÁRIOS FINAIS

Item: 50	Unidade: PARES	Marca: CARCI	Modelo: CARCI
Descrição: CANELEIRA FISIOTERAPIA. EM MATERIAL: NYLON E AREIA; FECHO AJUSTÁVEL EM VELCRO. TAMANHO: PARES DE 500G A 2KG			
Quantidade: 6	Valor Unit.: 40,32	Valor Total: 241,92	

CLASSIFICAÇÃO

Razão Social	Num	Documento	Oferta Inicial	Oferta Final	Dif.(%)	ME
1 F G COMERCIAL DE PRODUTOS	115	02.908.738/0001-87	41,24	40,32		Sim
2 CRALAB SAUDE E ODONTO LTDA	108	35.397.052/0001-28	56,00	56,00	38,89	Sim
3 MSB COMERCIO E REPRESENTAÇÕES	058	05.696.303/0001-04	78,00	78,00	39,29	Sim
4 HSTORE COMÉRCIO DE PRODUTOS	120	40.083.056/0001-71	320,00	320,00	310,26	Sim
5 RAMAX SERVIÇOS E COMERCIO DE	032	11.493.926/0001-82	408,00	408,00	27,50	Sim

DESCLASSIFICADOS



**CONSORCIO PUBLICO DE SAUDE DA MICRORREGIAO DE CRATO - CPSMC  
CRATO-CE**

Razão Social	Num Documento	Oferta Inicial	Oferta Final	Dif.(%)	ME
<b>INABILITADOS</b>					
Razão Social	Num Documento	Oferta Inicial	Oferta Final	Dif.(%)	ME

**LOTE 52 - HOMOLOGADO - 12/12/2023 10:47:43**

**ERETOR PLATAFORMA ESTABILIZADOR VERTICAL MODELO COM MESA ORTÁSTICA . TAMANHO INFANTIL.  
ESTRUTURA: AÇO CARBONO. PLATAFORMA COM ACABAMENTO ANTIDERRAPANTE, APOIO PARA  
CALCANHAR ESTOFADO E AJUSTÁVEL, APOIO INDIVIDUAL DE JOELHO COM REGULAGEM DE ABDUÇÃO E  
ALTUR**

**VALORES UNITÁRIOS FINAIS**

Item: 52	Unidade: UNIDADES	Marca: ARKTUS	Modelo: ARKTUS
Descrição: ERETOR PLATAFORMA ESTABILIZADOR VERTICAL MODELO COM MESA ORTÁSTICA . TAMANHO INFANTIL. ESTRUTURA: AÇO CARBONO. PLATAFORMA COM ACABAMENTO ANTIDERRAPANTE, APOIO PARA CALCANHAR ESTOFADO E AJUSTÁVEL, APOIO INDIVIDUAL DE JOELHO COM REGULAGEM DE ABDUÇÃO E ALTURA, FAIXA DE APOIO DAS NÁDEGAS E DE TORAX CONFECCIONAD A EM POLIÉSTER, COM VELCRO PARA FIXAÇÃO E AJUSTAGEM, COM RODÍZIOS PARA LOCOMOÇÃO; POSSUI AJUSTES DE ALTU RA PARA PESSOAS.			
Quantidade: 1	Valor Unit.: 2.300,00	Valor Total: 2.300,00	

**CLASSIFICAÇÃO**

Razão Social	Num Documento	Oferta Inicial	Oferta Final	Dif.(%)	ME
1 CRALAB SAUDE E ODONTO LTDA	012 35.397.052/0001-28	2.623,95	2.300,00		Sim
2 HSTORE COMÉRCIO DE PRODUTOS	100 40.083.056/0001-71	5.100,00	2.623,00	14,04	Sim
3 BIOPULSE BRASIL EIRELI - ME	144 22.408.118/0001-96	6.900,00	3.468,40	32,23	Sim
4 RAMAX SERVIÇOS E COMERCIO DE	090 11.493.926/0001-82	10.331,00	3.924,00	13,14	Sim
5 MSB COMERCIO E REPRESENTAÇÕES	084 05.696.303/0001-04	3.935,88	3.926,00	0,05	Sim

**DESCLASSIFICADOS**

Razão Social	Num Documento	Oferta Inicial	Oferta Final	Dif.(%)	ME
<b>INABILITADOS</b>					
Razão Social	Num Documento	Oferta Inicial	Oferta Final	Dif.(%)	ME

**LOTE 54 - HOMOLOGADO - 12/12/2023 10:47:43**

**MESA DE EXAMES- MESA PARA EXAMES CLÍNICOS ADULTOS,LEITO ESTOFADO COM  
CABECEIRAREGULÁVEL ATRAVÉS DE CRE MALHEIRA, ARMAÇÃO EM TUBO DE AÇO INOX,PÉS COM  
PONTEIRAS DE BORRACHA; DIMENSÕES 1,90X0,55X0,80CM;PINTURA EPÓXI BRANCO.**

**VALORES UNITÁRIOS FINAIS**

Item: 54	Unidade: UNIDADES	Marca: TUBOMED	Modelo: TUBOMED
Descrição: MESA DE EXAMES- MESA PARA EXAMES CLÍNICOS ADULTOS,LEITO ESTOFADO COM CABECEIRAREGULÁVEL ATRAVÉS DE CRE MALHEIRA, ARMAÇÃO EM TUBO DE AÇO INOX,PÉS COM PONTEIRAS DE BORRACHA; DIMENSÕES 1,90X0,55X0,80CM;PINTURA EPÓXI BRANCO.			
Quantidade: 6	Valor Unit.: 684,00	Valor Total: 4.104,00	

**CLASSIFICAÇÃO**

Razão Social	Num Documento	Oferta Inicial	Oferta Final	Dif.(%)	ME
1 F G COMERCIAL DE PRODUTOS	117 02.908.738/0001-87	820,80	684,00		Sim
2 MSB COMERCIO E REPRESENTAÇÕES	065 05.696.303/0001-04	1.305,00	715,00	4,53	Sim
3 HSTORE COMÉRCIO DE PRODUTOS	029 40.083.056/0001-71	2.250,00	719,00	0,56	Sim
4 CRALAB SAUDE E ODONTO LTDA	110 35.397.052/0001-28	912,00	912,00	26,84	Sim
5 RAMAX SERVIÇOS E COMERCIO DE	094 11.493.926/0001-82	2.880,00	1.304,00	42,98	Sim
6 ALP COMERCIO DE PRODUTOS PARA	101 43.134.552/0001-03	4.320,00	2.879,99	120,86	Sim

**DESCLASSIFICADOS**



**CONSORCIO PUBLICO DE SAUDE DA MICRORREGIAO DE CRATO - CPSMC  
CRATO-CE**

Razão Social	Num Documento	Oferta Inicial	Oferta Final	Dif.(%)	ME
<b>INABILITADOS</b>					
Razão Social	Num Documento	Oferta Inicial	Oferta Final	Dif.(%)	ME

**LOTE 56 - HOMOLOGADO - 12/12/2023 10:47:43  
PAR DE MULETAS. MATERIAL EM ALUMÍNIO E POSSUI REVESTIMENTO**

**VALORES UNITÁRIOS FINAIS**

Item: 56	Unidade: PARES	Marca: INDAIA	Modelo: M401
Descrição: PAR DE MULETAS. MATERIAL EM ALUMÍNIO E POSSUI REVESTIMENTO			
Quantidade: 2	Valor Unit.: 101,07	Valor Total: 202,14	

**CLASSIFICAÇÃO**

Razão Social	Num Documento	Oferta Inicial	Oferta Final	Dif.(%)	ME
1 BIOPULSE BRASIL EIRELI - ME	130 22.408.118/0001-96	202,00	101,07		Sim
2 HSTORE COMÉRCIO DE PRODUTOS	135 40.083.056/0001-71	345,00	155,00	53,36	Sim
3 CRALAB SAUDE E ODONTO LTDA	051 35.397.052/0001-28	178,55	178,55	15,19	Sim
4 MSB COMERCIO E REPRESENTAÇÕES	114 05.696.303/0001-04	390,00	344,00	92,66	Sim
5 RAMAX SERVIÇOS E COMERCIO DE	134 11.493.926/0001-82	737,00	737,00	114,24	Sim

**DESCLASSIFICADOS**

Razão Social	Num Documento	Oferta Inicial	Oferta Final	Dif.(%)	ME
<b>INABILITADOS</b>					
Razão Social	Num Documento	Oferta Inicial	Oferta Final	Dif.(%)	ME

**LOTE 57 - HOMOLOGADO - 12/12/2023 10:47:44  
PAR DE MULETAS. TIPO CANADENSE; MATERIAL EM ALUMÍNIO E NÃO POSSUI REVESTIMENTO.**

**VALORES UNITÁRIOS FINAIS**

Item: 57	Unidade: PARES	Marca: DELLAMED	Modelo: DELLAMED
Descrição: PAR DE MULETAS. TIPO CANADENSE; MATERIAL EM ALUMÍNIO E NÃO POSSUI REVESTIMENTO.			
Quantidade: 5	Valor Unit.: 120,00	Valor Total: 600,00	

**CLASSIFICAÇÃO**

Razão Social	Num Documento	Oferta Inicial	Oferta Final	Dif.(%)	ME
1 F G COMERCIAL DE PRODUTOS	032 02.908.738/0001-87	121,29	120,00		Sim
2 MSB COMERCIO E REPRESENTAÇÕES	093 05.696.303/0001-04	183,00	122,00	1,67	Sim
3 CRALAB SAUDE E ODONTO LTDA	141 35.397.052/0001-28	130,45	130,45	6,93	Sim
4 HSTORE COMÉRCIO DE PRODUTOS	043 40.083.056/0001-71	245,00	245,00	87,81	Sim
5 RAMAX SERVIÇOS E COMERCIO DE	080 11.493.926/0001-82	447,00	447,00	82,45	Sim

**DESCLASSIFICADOS**

Razão Social	Num Documento	Oferta Inicial	Oferta Final	Dif.(%)	ME
<b>INABILITADOS</b>					
Razão Social	Num Documento	Oferta Inicial	Oferta Final	Dif.(%)	ME

**LOTE 58 - HOMOLOGADO - 12/12/2023 10:47:44  
GANGORRA DE EQUILÍBRIO ESTRUTURA DE MADEIRA REVESTIDA POR MATERIAL SINTÉTICO PRETO ANTIDERRAPANTE, APOIO EM AÇO CARBONO COM PINTURA EPÓXI NA COR BRANCA COM AS SEGUINTE DIMENSÕES: COMPRIMENTO 1,5 LARGURA 0,26 M ALTURA 0,18 CM. PESO LÍQUIDO 2KG. POSSUIR R**



CONSORCIO PUBLICO DE SAUDE DA MICRORREGIAO DE CRATO - CPSMC  
CRATO-CE

VALORES UNITÁRIOS FINAIS

Item: 58 Unidade: UNIDADES Marca: ARKTUS Modelo: ARKTUS  
Descrição: GANGORRA DE EQUILÍBRIO ESTRUTURA DE MADEIRA REVESTIDA POR MATERIAL SINTÉTICO PRETO ANTIDERRAPANTE, APOIO EM AÇO CARBONO COM PINTURA EPÓXI NA COR BRANCA COM AS SEGUINTE DIMENSÕES: COMPRIMENTO 1,5 LARGURA 0,26 M ALTURA 0,18 CM. PESO LÍQUIDO 2KG. POSSUIR REGISTRO NA ANVISA.  
Quantidade: 4 Valor Unit.: 264,00 Valor Total: 1.056,00

CLASSIFICAÇÃO

Razão Social	Num	Documento	Oferta Inicial	Oferta Final	Dif.(%)	ME
1 CRALAB SAUDE E ODONTO LTDA	069	35.397.052/0001-28	264,00	264,00		Sim
2 MSB COMERCIO E REPRESENTAÇÕES	087	05.696.303/0001-04	945,00	850,00	221,97	Sim
3 HSTORE COMÉRCIO DE PRODUTOS	117	40.083.056/0001-71	2.790,00	944,00	11,06	Sim

DESCLASSIFICADOS

Razão Social	Num	Documento	Oferta Inicial	Oferta Final	Dif.(%)	ME
--------------	-----	-----------	----------------	--------------	---------	----

INABILITADOS

Razão Social	Num	Documento	Oferta Inicial	Oferta Final	Dif.(%)	ME
--------------	-----	-----------	----------------	--------------	---------	----

LOTE 59 - HOMOLOGADO - 12/12/2023 10:47:44

PRONO-SUPINADOR. PRONOSUPINADOR, EXERCITADOR ROLO E ROTOR DE PUNHO, PARA EXERCÍCIOS DE PRONOSUPINAÇÃO E FLEXOEXTENSÃO DE PUNHO, MONTADO EM UM SUPORTE DE MADEIRA PARA SER FIXADO NA PAREDE, ROLO EM ESTRUTURA DE MADEIRA COM REGULAGEM DE RESISTÊNCIA ROTOR EM

VALORES UNITÁRIOS FINAIS

Item: 59 Unidade: UNIDADES Marca: CARCI Modelo: CARCI  
Descrição: PRONO-SUPINADOR. PRONOSUPINADOR, EXERCITADOR ROLO E ROTOR DE PUNHO, PARA EXERCÍCIOS DE PRONOSUPINAÇÃO E FLEXOEXTENSÃO DE PUNHO, MONTADO EM UM SUPORTE DE MADEIRA PARA SER FIXADO NA PAREDE, ROLO EM ESTRUTURA DE MADEIRA COM REGULAGEM DE RESISTÊNCIA ROTOR EM ESTRUTURA METÁLICA, COM EMPUNHADEIRA DE MADEIRA COM RESISTÊNCIA REGULÁVEL, MEDIDAS APROXIMADAS 0,70X0,15X0,19M  
Quantidade: 3 Valor Unit.: 535,23 Valor Total: 1.605,69

CLASSIFICAÇÃO

Razão Social	Num	Documento	Oferta Inicial	Oferta Final	Dif.(%)	ME
1 HSTORE COMÉRCIO DE PRODUTOS	133	40.083.056/0001-71	990,00	535,23		Sim
2 CRALAB SAUDE E ODONTO LTDA	039	35.397.052/0001-28	1.020,00	1.020,00	90,57	Sim
3 MSB COMERCIO E REPRESENTAÇÕES	088	05.696.303/0001-04	1.526,04	1.526,04	49,61	Sim

DESCLASSIFICADOS

Razão Social	Num	Documento	Oferta Inicial	Oferta Final	Dif.(%)	ME
--------------	-----	-----------	----------------	--------------	---------	----

INABILITADOS

Razão Social	Num	Documento	Oferta Inicial	Oferta Final	Dif.(%)	ME
--------------	-----	-----------	----------------	--------------	---------	----

LOTE 60 - HOMOLOGADO - 12/12/2023 10:47:45

JOGO DE HALTERES: MATERIAL FERRO COM ACABAMENTO EMBORRACHADO COM CAPACIDADE DE UM PAR DE: 1/2KG, 1KG, 2KG, 3KG, 4KG

VALORES UNITÁRIOS FINAIS

Item: 60 Unidade: JOGOS Marca: CARCI Modelo: CARCI  
Descrição: JOGO DE HALTERES: MATERIAL FERRO COM ACABAMENTO EMBORRACHADO COM CAPACIDADE DE UM PAR DE: 1/2KG, 1KG, 2KG, 3KG, 4KG  
Quantidade: 8 Valor Unit.: 158,17 Valor Total: 1.265,36

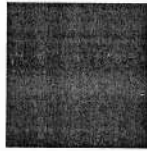

**CONSORCIO PUBLICO DE SAUDE DA MICRORREGIAO DE CRATO - CPSMC  
CRATO-CE**

**CLASSIFICAÇÃO**

Razão Social	Num	Documento	Oferta Inicial	Oferta Final	Dif.(%)	ME
1 F G COMERCIAL DE PRODUTOS	067	02.908.738/0001-87	158,17	158,17		Sim
2 RAMAX SERVIÇOS E COMERCIO DE	091	11.493.926/0001-82	1.149,00	574,00	262,90	Sim
3 MSB COMERCIO E REPRESENTAÇÕES	025	05.696.303/0001-04	574,44	574,44	0,08	Sim
4 HSTORE COMÉRCIO DE PRODUTOS	039	40.083.056/0001-71	890,00	890,00	54,93	Sim

**DESCLASSIFICADOS**

Razão Social	Num	Documento	Oferta Inicial	Oferta Final	Dif.(%)	ME
--------------	-----	-----------	----------------	--------------	---------	----

**INABILITADOS**

Razão Social	Num	Documento	Oferta Inicial	Oferta Final	Dif.(%)	ME
--------------	-----	-----------	----------------	--------------	---------	----

**LOTE 61 - HOMOLOGADO - 12/12/2023 10:47:45**  
**RAMPA PARA ALONGAMENTO. RAMPA PARA ALONGAMENTO EM MADEIRA, ENVERNIZADA, COM PISO**  
**ANTIDERRAPANTE, DIM ENSÕES APROXIMADAS 45 X 15 X 35.**

**VALORES UNITÁRIOS FINAIS**

Item: 61	Unidade: UNIDADES	Marca: ARKTUS	Modelo: ARKTUS
Descrição: RAMPA PARA ALONGAMENTO. RAMPA PARA ALONGAMENTO EM MADEIRA, ENVERNIZADA, COM PISO ANTIDERRAPANTE, DIM ENSÕES APROXIMADAS 45 X 15 X 35.			
Quantidade: 4	Valor Unit.: 167,00		Valor Total: 668,00

**CLASSIFICAÇÃO**

Razão Social	Num	Documento	Oferta Inicial	Oferta Final	Dif.(%)	ME
1 HSTORE COMÉRCIO DE PRODUTOS	035	40.083.056/0001-71	688,90	167,00		Sim
2 MSB COMERCIO E REPRESENTAÇÕES	003	05.696.303/0001-04	303,63	179,00	7,19	Sim
3 CRALAB SAUDE E ODONTO LTDA	078	35.397.052/0001-28	191,90	191,90	7,21	Sim
4 F G COMERCIAL DE PRODUTOS	104	02.908.738/0001-87	396,17	396,17	106,45	Sim
5 NOG.COM VARIEDADES LTDA-ME	079	20.453.472/0001-07	1.000,00	1.000,00	152,42	Sim

**DESCLASSIFICADOS**

Razão Social	Num	Documento	Oferta Inicial	Oferta Final	Dif.(%)	ME
--------------	-----	-----------	----------------	--------------	---------	----

**INABILITADOS**

Razão Social	Num	Documento	Oferta Inicial	Oferta Final	Dif.(%)	ME
--------------	-----	-----------	----------------	--------------	---------	----

**LOTE 62 - HOMOLOGADO - 12/12/2023 10:47:45**  
**JOGO DE POLIAS POSSIBILIDADE DE EXERCÍCIOS DE MEMBROS INFERIORES E SUPERIORES; ESTRUTURA**  
**EM AÇO COM ACABA MENTO EM PINTURA ANTI-OXIDANTE; PESOS AJUSTÁVEIS DE MODO MECÂNICO**  
**(TOTAL APROXIMADO A 10 KG); 4 PUXADORE S, SENDO 2 NA ALTURA DO TÓRAX E 2 JUNTO AO S**

**VALORES UNITÁRIOS FINAIS**

Item: 62	Unidade: JOGOS	Marca: CARCI	Modelo: CARCI
Descrição: JOGO DE POLIAS POSSIBILIDADE DE EXERCÍCIOS DE MEMBROS INFERIORES E SUPERIORES; ESTRUTURA EM AÇO COM ACABA MENTO EM PINTURA ANTI-OXIDANTE; PESOS AJUSTÁVEIS DE MODO MECÂNICO (TOTAL APROXIMADO A 10 KG); 4 PUXADORE S, SENDO 2 NA ALTURA DO TÓRAX E 2 JUNTO AO SOLO			
Quantidade: 2	Valor Unit.: 2.255,00		Valor Total: 4.510,00

**CLASSIFICAÇÃO**

Razão Social	Num	Documento	Oferta Inicial	Oferta Final	Dif.(%)	ME
1 HSTORE COMÉRCIO DE PRODUTOS	131	40.083.056/0001-71	3.445,90	2.255,00		Sim
2 CRALAB SAUDE E ODONTO LTDA	076	35.397.052/0001-28	2.869,20	2.295,35	1,79	Sim
3 F G COMERCIAL DE PRODUTOS	007	02.908.738/0001-87	2.526,54	2.500,00	8,92	Sim

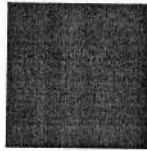

**CONSORCIO PUBLICO DE SAUDE DA MICRORREGIAO DE CRATO - CPSMC  
CRATO-CE**

4 MSB COMERCIO E REPRESENTAÇÕES	031	05.696.303/0001-04	6.500,73	6.500,73	160,03	Sim
---------------------------------	-----	--------------------	----------	----------	--------	-----

**DECLASSIFICADOS**

Razão Social	Num Documento	Oferta Inicial	Oferta Final	Dif.(%)	ME
--------------	---------------	----------------	--------------	---------	----

**INABILITADOS**

Razão Social	Num Documento	Oferta Inicial	Oferta Final	Dif.(%)	ME
--------------	---------------	----------------	--------------	---------	----

**LOTE 63 - HOMOLOGADO - 12/12/2023 10:47:46**

**RÉGUAS DE ESQUIASCOPIA: CONJUNTO DE 2 RÉGUAS PARA RETINOSCOPIA COM CAPA DE PROTEÇÃO, SENDO UMA POSITIVA E UMA NEGATIVA, COM DIVERSAS LENTES CONVEXAS E CÔNCAVAS, SENDO 16 LENTES DE 16MMM POR RÉGUA . MEDIDAS: 0.50/ 1.00/ 1.50/ 2.00/ 2.50/ 3.00/ 3.50/ 4.00/**

**VALORES UNITÁRIOS FINAIS**

Item: 63	Unidade: CONJUNTOS	Marca: OPTHOS	Modelo: OPTHOS
Descrição: RÉGUAS DE ESQUIASCOPIA: CONJUNTO DE 2 RÉGUAS PARA RETINOSCOPIA COM CAPA DE PROTEÇÃO, SENDO UMA POSITIVA E UMA NEGATIVA, COM DIVERSAS LENTES CONVEXAS E CÔNCAVAS, SENDO 16 LENTES DE 16MMM POR RÉGUA . MEDIDAS: 0.50/ 1.00/ 1.50/ 2.00/ 2.50/ 3.00/ 3.50/ 4.00/ 4.50/ 5.00/ 6.00/ 7.00/ 8.00/ 9.00/ 10.00/ 12.00/ 15.00 D.			
Quantidade: 2	Valor Unit.: 1.241,00	Valor Total: 2.482,00	

**CLASSIFICAÇÃO**

Razão Social	Num Documento	Oferta Inicial	Oferta Final	Dif.(%)	ME
1 HSTORE COMÉRCIO DE PRODUTOS	043 40.083.056/0001-71	1.788,85	1.241,00		Sim

**DECLASSIFICADOS**

Razão Social	Num Documento	Oferta Inicial	Oferta Final	Dif.(%)	ME
--------------	---------------	----------------	--------------	---------	----

**INABILITADOS**

Razão Social	Num Documento	Oferta Inicial	Oferta Final	Dif.(%)	ME
--------------	---------------	----------------	--------------	---------	----

**LOTE 66 - HOMOLOGADO - 12/12/2023 10:47:46**

**SUPORTE PARA HALTERES. MATERIAL AÇO/ FERRO E CAPACIDADE PARA 6 A 10**

**VALORES UNITÁRIOS FINAIS**

Item: 66	Unidade: UNIDADES	Marca: CARCI	Modelo: CARCI
Descrição: SUPORTE PARA HALTERES. MATERIAL AÇO/ FERRO E CAPACIDADE PARA 6 A 10			
Quantidade: 7	Valor Unit.: 185,62	Valor Total: 1.299,34	

**CLASSIFICAÇÃO**

Razão Social	Num Documento	Oferta Inicial	Oferta Final	Dif.(%)	ME
1 F G COMERCIAL DE PRODUTOS	073 02.908.738/0001-87	185,62	185,62		Sim
2 CRALAB SAUDE E ODONTO LTDA	086 35.397.052/0001-28	380,00	380,00	104,72	Sim
3 MSB COMERCIO E REPRESENTAÇÕES	016 05.696.303/0001-04	586,23	586,20	54,26	Sim
4 HSTORE COMÉRCIO DE PRODUTOS	037 40.083.056/0001-71	725,00	725,00	23,68	Sim

**DECLASSIFICADOS**

Razão Social	Num Documento	Oferta Inicial	Oferta Final	Dif.(%)	ME
--------------	---------------	----------------	--------------	---------	----

**INABILITADOS**

Razão Social	Num Documento	Oferta Inicial	Oferta Final	Dif.(%)	ME
--------------	---------------	----------------	--------------	---------	----



**CONSORCIO PUBLICO DE SAUDE DA MICRORREGIAO DE CRATO - CPSMG  
CRATO-CE**

**LOTE 68 - HOMOLOGADO - 12/12/2023 10:47:46**

**MACA HOSPITALAR OBESO -EQUIPAMENTO PARA QUEM BUSCA ALTA QUALIDADE, CONFORTO E SEGURANÇA, OFERECENDO O QUE HÁ DE MELHOR PARA SEUS CLIENTES. ESPECIFICA PARA USO EM HOSPITAIS, AMBULATÓRIOS E CLÍNICAS. ESTRUTURA EM DURO ALUMÍNIO TUBULAR. DIMENSIONADA PARA SUP**

**VALORES UNITÁRIOS FINAIS**

Item: 68	Unidade: UNIDADES	Marca: ORTOMED	Modelo: N/A
Descrição: MACA HOSPITALAR OBESO -EQUIPAMENTO PARA QUEM BUSCA ALTA QUALIDADE, CONFORTO E SEGURANÇA, OFERECENDO O QUE HÁ DE MELHOR PARA SEUS CLIENTES. ESPECIFICA PARA USO EM HOSPITAIS, AMBULATÓRIOS E CLÍNICAS. ESTRUTURA EM DURO ALUMÍNIO TUBULAR. DIMENSIONADA PARA SUPORTAR PACIENTES COM PESO ATÉ 160 KG. RESPALDO AJUSTÁVEL COM SEIS POSIÇÕES DE ALTURA. COLCHONETE REVESTIDO EM MATERIAL IMPERMEÁVEL, ANTI-FUNGO, COSTURADO ELETRONICAMENTE. COR AZUL, QUATRO RODÍZIOS GIRATÓRIOS DE 100 MM DE DIÂMETRO, SENDO DOIS COM SISTEMA DE FREIOS INTER CALADOS. ALÇAS LATERAIS BASCULANTES COM SISTEMA DE FECHAMENTO AUTOMÁTICO. DOIS CINTOS DE SEGURANÇAS CO M SISTEMA DE ENGATE AUTOMOTIVO. OBESO			
Quantidade: 1		Valor Unit.: 1.600,00	Valor Total: 1.600,00

**CLASSIFICAÇÃO**

Razão Social	Num	Documento	Oferta Inicial	Oferta Final	Dif.(%)	ME
1 RAMAX SERVIÇOS E COMERCIO DE	032	11.493.926/0001-82	4.320,00	1.600,00		Sim
2 HSTORE COMÉRCIO DE PRODUTOS	022	40.083.056/0001-71	5.980,00	3.898,00	143,63	Sim
3 MSB COMERCIO E REPRESENTAÇÕES	130	05.696.303/0001-04	15.000,00	15.000,00	284,81	Sim
4 CRALAB SAUDE E ODONTO LTDA	140	35.397.052/0001-28	16.598,00	16.598,00	10,65	Sim

**DESCCLASSIFICADOS**

Razão Social	Num	Documento	Oferta Inicial	Oferta Final	Dif.(%)	ME
--------------	-----	-----------	----------------	--------------	---------	----

**INABILITADOS**

Razão Social	Num	Documento	Oferta Inicial	Oferta Final	Dif.(%)	ME
--------------	-----	-----------	----------------	--------------	---------	----

**LOTE 69 - HOMOLOGADO - 12/12/2023 10:47:47**

**TABLADO PARA FISIOTERAPIA: MATERIAL MADEIRA OU SIMILAR; DIMENSÕES MÍNIMAS DE 1,80M X 1,50M X 0,50M.**

**VALORES UNITÁRIOS FINAIS**

Item: 69	Unidade: UNIDADES	Marca: ARKTUS	Modelo: ARKTUS
Descrição: TABLADO PARA FISIOTERAPIA: MATERIAL MADEIRA OU SIMILAR; DIMENSÕES MÍNIMAS DE 1,80M X 1,50M X 0,50M.			
Quantidade: 1		Valor Unit.: 1.354,99	Valor Total: 1.354,99

**CLASSIFICAÇÃO**

Razão Social	Num	Documento	Oferta Inicial	Oferta Final	Dif.(%)	ME
1 ABSOLUTA SAÚDE IMP. EXP. E	081	30.082.076/0001-74	2.281,50	1.354,99		Sim
2 F G COMERCIAL DE PRODUTOS	063	02.908.738/0001-87	2.312,91	1.927,43	42,25	Sim
3 CRALAB SAUDE E ODONTO LTDA	131	35.397.052/0001-28	2.082,05	2.082,05	8,02	Sim
4 HSTORE COMÉRCIO DE PRODUTOS	002	40.083.056/0001-71	3.100,00	3.100,00	48,89	Sim
5 MSB COMERCIO E REPRESENTAÇÕES	017	05.696.303/0001-04	5.796,75	5.796,75	86,99	Sim

**DESCCLASSIFICADOS**

Razão Social	Num	Documento	Oferta Inicial	Oferta Final	Dif.(%)	ME
--------------	-----	-----------	----------------	--------------	---------	----

**INABILITADOS**

Razão Social	Num	Documento	Oferta Inicial	Oferta Final	Dif.(%)	ME
J M DA SILVA COMÉRCIO DE	042	34.766.440/0001-76	1.800,00	1.800,00		Sim



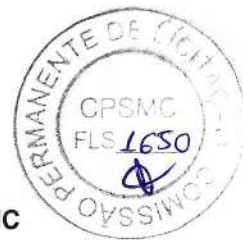

**CONSORCIO PUBLICO DE SAUDE DA MICRORREGIAO DE CRATO - CPSMC  
CRATO-CE**

**LOTE 71 - HOMOLOGADO - 12/12/2023 10:47:47  
TÁBUA DE TRÍCEPS: MATERIAL EM MADEIRA COM PISO ANTIDERRAPANTE.**

**VALORES UNITÁRIOS FINAIS**

Item: 71	Unidade: UNIDADES	Marca: ARKTUS	Modelo: ARKTUS
Descrição: TÁBUA DE TRÍCEPS: MATERIAL EM MADEIRA COM PISO ANTIDERRAPANTE.			
Quantidade: 4	Valor Unit.: 168,05		Valor Total: 672,20

**CLASSIFICAÇÃO**

Razão Social	Num	Documento	Oferta Inicial	Oferta Final	Dif.(%)	ME
1 CRALAB SAUDE E ODONTO LTDA	057	35.397.052/0001-28	191,90	168,05		Sim
2 HSTORE COMÉRCIO DE PRODUTOS	028	40.083.056/0001-71	445,00	445,00	164,80	Sim
3 MSB COMERCIO E REPRESENTAÇÕES	029	05.696.303/0001-04	479,70	479,60	7,78	Sim

**DESCCLASSIFICADOS**

Razão Social	Num	Documento	Oferta Inicial	Oferta Final	Dif.(%)	ME
--------------	-----	-----------	----------------	--------------	---------	----

**INABILITADOS**

Razão Social	Num	Documento	Oferta Inicial	Oferta Final	Dif.(%)	ME
--------------	-----	-----------	----------------	--------------	---------	----

**LOTE 72 - HOMOLOGADO - 12/12/2023 10:47:47  
TÁBUA PROPRIOCEPTIVA RETANGULAR, POSSUI SUPERFÍCIE PLANA EM FORMATO RETANGULAR E BASES LATERAIS EM MEIA LUA, PARA PROPORCIONAR INSTABILIDADE NOS MOVIMENTOS DE EXTENSÃO E FLEXÃO. COM CAPACIDADE MÁXIMA DE 140 K G, PRODUZIDA EM MADEIRA NATURAL DE EUCALIPTO E**

**VALORES UNITÁRIOS FINAIS**

Item: 72	Unidade: UNIDADES	Marca: CARCI	Modelo: CARCI
Descrição: TÁBUA PROPRIOCEPTIVA RETANGULAR, POSSUI SUPERFÍCIE PLANA EM FORMATO RETANGULAR E BASES LATERAIS EM MEIA LUA, PARA PROPORCIONAR INSTABILIDADE NOS MOVIMENTOS DE EXTENSÃO E FLEXÃO. COM CAPACIDADE MÁXIMA DE 140 K G, PRODUZIDA EM MADEIRA NATURAL DE EUCALIPTO E MDF, DETÉM PISO ANTIDERRAPANTE, PROPORCIONANDO AO USUÁRIO O SEGURANÇA E ESTABILIDADE DURANTE O USO.			
Quantidade: 2	Valor Unit.: 185,11		Valor Total: 370,22

**CLASSIFICAÇÃO**

Razão Social	Num	Documento	Oferta Inicial	Oferta Final	Dif.(%)	ME
1 F G COMERCIAL DE PRODUTOS	116	02.908.738/0001-87	233,48	185,11		Sim
2 CRALAB SAUDE E ODONTO LTDA	058	35.397.052/0001-28	201,50	201,50	8,85	Sim
3 BIOPULSE BRASIL EIRELI - ME	078	22.408.118/0001-96	520,00	260,01	29,04	Sim
4 MSB COMERCIO E REPRESENTAÇÕES	010	05.696.303/0001-04	318,84	309,98	19,22	Sim
5 HSTORE COMÉRCIO DE PRODUTOS	119	40.083.056/0001-71	310,00	310,00	0,01	Sim

**DESCCLASSIFICADOS**

Razão Social	Num	Documento	Oferta Inicial	Oferta Final	Dif.(%)	ME
--------------	-----	-----------	----------------	--------------	---------	----

**INABILITADOS**

Razão Social	Num	Documento	Oferta Inicial	Oferta Final	Dif.(%)	ME
J M DA SILVA COMÉRCIO DE	034	34.766.440/0001-76	600,00	600,00		Sim

**LOTE 73 - HOMOLOGADO - 12/12/2023 10:47:47  
TÁBUA PROPRIOCEPTIVA REDONDA, POSSUI SUPERFÍCIE PLANA EM FORMATO REDONDO E BASE REDONDA, PARA PROPORCIONAR INSTABILIDADES NOS MOVIMENTOS DE EXTENSÃO, FLEXÃO, ADUÇÃO E ABDUÇÃO. COM CAPACIDADE MÁXIMA DE 140 K G, PRODUZIDA EM MADEIRA NATURAL DE EUCALIPTO E M**

**VALORES UNITÁRIOS FINAIS**



**CONSORCIO PUBLICO DE SAUDE DA MICRORREGIAO DE CRATO - CPSMC  
CRATO-CE**

Item: 73      Unidade: UNIDADES      Marca: CARCI      Modelo: CARCI  
Descrição: TÁBUA PROPRIOCEPTIVA REDONDA, POSSUI SUPERFÍCIE PLANA EM FORMATO REDONDO E BASE REDONDA, PARA PROPORCIONAR INSTABILIDADES NOS MOVIMENTOS DE EXTENSÃO, FLEXÃO, ADUÇÃO E ABDUÇÃO. COM CAPACIDADE MÁXIMA DE 140 K G, PRODUZIDA EM MADEIRA NATURAL DE EUCALIPTO E MDF, DETÉM PISO ANTIDERRAPANTE, PROPORCIONANDO AO USUÁRIO O SEGURANÇA E ESTABILIDADE DURANTE O USO  
Quantidade: 2      Valor Unit.: 138,50      Valor Total: 277,00

**CLASSIFICAÇÃO**

Razão Social	Num	Documento	Oferta Inicial	Oferta Final	Dif.(%)	ME
1 F G COMERCIAL DE PRODUTOS	014	02.908.738/0001-87	157,54	138,50		Sim
2 CRALAB SAUDE E ODONTO LTDA	025	35.397.052/0001-28	161,60	161,60	16,68	Sim
3 BIOPULSE BRASIL EIRELI - ME	114	22.408.118/0001-96	350,00	175,55	8,63	Sim
4 MSB COMERCIO E REPRESENTAÇÕES	055	05.696.303/0001-04	255,66	255,60	45,60	Sim
5 HSTORE COMÉRCIO DE PRODUTOS	058	40.083.056/0001-71	310,00	310,00	21,28	Sim

**DECLASSIFICADOS**

Razão Social	Num	Documento	Oferta Inicial	Oferta Final	Dif.(%)	ME
<b>INABILITADOS</b>						
Razão Social	Num	Documento	Oferta Inicial	Oferta Final	Dif.(%)	ME
J M DA SILVA COMÉRCIO DE	131	34.766.440/0001-76	600,00	600,00		Sim

**LOTE 75 - HOMOLOGADO - 12/12/2023 10:47:48**

**BALANÇO PROPRIOCEPTIVO É DESENVOLVIDO EM AÇO CARBONO, COM SUPERFÍCIE PLANA EM MADEIRA COM LIXA ANTI-DERRAPANTE, GARANTINDO SEGURANÇA DURANTE O USO. É AMPLAMENTE UTILIZADO EM DIVERSAS ÁREAS DA FISIOTERAPIA PARA RECONHECIMENTO ESPACIAL DO CORPO, MELHORA DA**

**VALORES UNITÁRIOS FINAIS**

Item: 75      Unidade: UNIDADES      Marca: CARCI      Modelo: 123300  
Descrição: BALANÇO PROPRIOCEPTIVO É DESENVOLVIDO EM AÇO CARBONO, COM SUPERFÍCIE PLANA EM MADEIRA COM LIXA ANTI-DERRAPANTE, GARANTINDO SEGURANÇA DURANTE O USO. É AMPLAMENTE UTILIZADO EM DIVERSAS ÁREAS DA FISIOTERAPIA PARA RECONHECIMENTO ESPACIAL DO CORPO, MELHORA DA ESTABILIDADE ARTICULAR DE QUADRIL, JOELHOS, E TORNOZELOS, PROPORCIONA TAMBÉM AMPLA MOBILIZAÇÃO ARTICULAR, PARA TREINAMENTO DE EQUILÍBRIO, COORDENAÇÃO MOTORA, E PRINCIPALMENTE PARA MELHORAR O DESEMPENHO DE ATLETAS. POSSUI CAPACIDADE MÁXIMA DE 135 KG, GARANTIDO O USO POR DIVERSOS BIOTIPOS  
Quantidade: 2      Valor Unit.: 294,28      Valor Total: 588,56

**CLASSIFICAÇÃO**

Razão Social	Num	Documento	Oferta Inicial	Oferta Final	Dif.(%)	ME
1 BIOPULSE BRASIL EIRELI - ME	107	22.408.118/0001-96	590,00	294,28		Sim
2 F G COMERCIAL DE PRODUTOS	130	02.908.738/0001-87	369,35	307,79	4,59	Sim
3 HSTORE COMÉRCIO DE PRODUTOS	136	40.083.056/0001-71	985,20	354,00	15,01	Sim
4 MSB COMERCIO E REPRESENTAÇÕES	125	05.696.303/0001-04	841,71	531,89	50,25	Sim
5 CRALAB SAUDE E ODONTO LTDA	080	35.397.052/0001-28	531,90	531,90	0,00	Sim

**DECLASSIFICADOS**

Razão Social	Num	Documento	Oferta Inicial	Oferta Final	Dif.(%)	ME
<b>INABILITADOS</b>						
Razão Social	Num	Documento	Oferta Inicial	Oferta Final	Dif.(%)	ME
J M DA SILVA COMÉRCIO DE	117	34.766.440/0001-76	1.200,00	1.200,00		Sim

**CONSORCIO PUBLICO DE SAUDE DA MICRORREGIAO DE CRATO - CPSMC  
CRATO-CE**



**LOTE 76 - HOMOLOGADO - 12/12/2023 10:47:48**

**DISCO PROPRIOCEPTIVO É INFLÁVEL E PERMITE A UTILIZAÇÃO EM DIFERENTES TAMANHOS, POSSIBILITANDO VARIADOS NÍVEIS DE TREINAMENTOS, DIFICULTANDO OU FACILITANDO A PRÁTICA. PODEM SER REALIZADOS EXERCÍCIOS NA POSIÇÃO SENTADO SOBRE O DISCO, DEITADO NO CHÃO E AINDA COM 1 OU 2 PÉS SOBRE ELE, E COM MEMBROS SUPERIORES TAMBÉM. FABRICADO EM LÁTEX NA COR AZUL, 35 CM DE DIÂMETRO E CAPACIDADE MÁXIMA DE 120 KG.**

**VALORES UNITÁRIOS FINAIS**

Item: 76	Unidade: UNIDADES	Marca: ARKTUS	Modelo: ARKTUS
Descrição: DISCO PROPRIOCEPTIVO É INFLÁVEL E PERMITE A UTILIZAÇÃO EM DIFERENTES TAMANHOS, POSSIBILITANDO VARIADOS NÍVEIS DE TREINAMENTOS, DIFICULTANDO OU FACILITANDO A PRÁTICA. PODEM SER REALIZADOS EXERCÍCIOS NA POSIÇÃO SENTADO SOBRE O DISCO, DEITADO NO CHÃO E AINDA COM 1 OU 2 PÉS SOBRE ELE, E COM MEMBROS SUPERIORES TAMBÉM. FABRICADO EM LÁTEX NA COR AZUL, 35 CM DE DIÂMETRO E CAPACIDADE MÁXIMA DE 120 KG.			
Quantidade: 2	Valor Unit.: 102,58	Valor Total: 205,16	

**CLASSIFICAÇÃO**

Razão Social	Num	Documento	Oferta Inicial	Oferta Final	Dif.(%)	ME
1 CRALAB SAUDE E ODONTO LTDA	035	35.397.052/0001-28	119,90	102,58		Sim
2 MSB COMERCIO E REPRESENTAÇÕES	041	05.696.303/0001-04	179,82	131,89	28,57	Sim
3 F G COMERCIAL DE PRODUTOS	086	02.908.738/0001-87	174,10	174,10	32,00	Sim
4 BIOPULSE BRASIL EIRELI - ME	028	22.408.118/0001-96	390,00	194,03	11,45	Sim
5 HSTORE COMÉRCIO DE PRODUTOS	083	40.083.056/0001-71	210,00	210,00	8,23	Sim

**DESCLASSIFICADOS**

Razão Social	Num	Documento	Oferta Inicial	Oferta Final	Dif.(%)	ME
--------------	-----	-----------	----------------	--------------	---------	----

**INABILITADOS**

Razão Social	Num	Documento	Oferta Inicial	Oferta Final	Dif.(%)	ME
--------------	-----	-----------	----------------	--------------	---------	----

**LOTE 77 - HOMOLOGADO - 12/12/2023 10:47:48**

**RODA DE OMBRO PARA EXERCÍCIOS DE FISIOTERAPIA INDICADA PARA REABILITAÇÃO DE OMBRO NOS MAIS DIFERENTES MOVIMENTOS VISANDO AUMENTAR A AMPLITUDE E FORTALECIMENTO CONSTRUÍDA EM ESTRUTURA TUBULAR DE AÇO COM PINTURA ELETROSTÁTICA. SISTEMA DE REGULAGEM DE CARGA**

**VALORES UNITÁRIOS FINAIS**

Item: 77	Unidade: UNIDADES	Marca: CARCI	Modelo: CARCI
Descrição: RODA DE OMBRO PARA EXERCÍCIOS DE FISIOTERAPIA INDICADA PARA REABILITAÇÃO DE OMBRO NOS MAIS DIFERENTES MOVIMENTOS VISANDO AUMENTAR A AMPLITUDE E FORTALECIMENTO CONSTRUÍDA EM ESTRUTURA TUBULAR DE AÇO COM PINTURA ELETROSTÁTICA. SISTEMA DE REGULAGEM DE CARGA MECÂNICA RODA AJUSTÁVEL EM ALTURA E RAIOS DA MANOPLA REGULÁVEL. MONTADA SOBRE ESTRUTURA DE MADEIRA PARA FIXAÇÃO EM PAREDE. 70X 22X75 CM. PESO APROXIMADO 11KG.			
Quantidade: 5	Valor Unit.: 1.400,00	Valor Total: 7.000,00	

**CLASSIFICAÇÃO**

Razão Social	Num	Documento	Oferta Inicial	Oferta Final	Dif.(%)	ME
1 HSTORE COMÉRCIO DE PRODUTOS	127	40.083.056/0001-71	2.220,00	1.400,00		Sim
2 MSB COMERCIO E REPRESENTAÇÕES	148	05.696.303/0001-04	4.907,46	3.270,00	133,57	Sim
3 CRALAB SAUDE E ODONTO LTDA	068	35.397.052/0001-28	3.270,80	3.270,80	0,02	Sim

**DESCLASSIFICADOS**

Razão Social	Num	Documento	Oferta Inicial	Oferta Final	Dif.(%)	ME
F G COMERCIAL DE PRODUTOS	106	02.908.738/0001-87	1.820,61	1.600,00		Sim

**INABILITADOS**

Razão Social	Num	Documento	Oferta Inicial	Oferta Final	Dif.(%)	ME
--------------	-----	-----------	----------------	--------------	---------	----

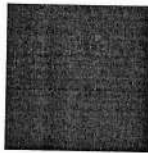

**CONSORCIO PUBLICO DE SAUDE DA MICRORREGIAO DE CRATO - CPSMC  
CRATO-CE**

**LOTE 78 - HOMOLOGADO - 12/12/2023 10:47:48**

**PEDAL EXERCITADOR AJUSTÁVEL PARA FISIOTERAPIA MINI BICICLETA ERGOMÉTRICA DOBRÁVEL FÁCIL DE MONTAR E DOBRAR PARA ARMAZENAMENTO, COMPACTO E PORTÁTIL PODE SER INSTALADO SOB UMA MESA OU NO CHÃO ESPAÇO SIMILAR PARA EXERCÍCIOS DE BRAÇO OU PERNA, PERFEITO PARA S**

**VALORES UNITÁRIOS FINAIS**

<b>Item:</b> 78	<b>Unidade:</b> UNIDADES	<b>Marca:</b> arktus	<b>Modelo:</b> arktus
<b>Descrição:</b> PEDAL EXERCITADOR AJUSTÁVEL PARA FISIOTERAPIA MINI BICICLETA ERGOMÉTRICA DOBRÁVEL FÁCIL DE MONTAR E DOBRAR PARA ARMAZENAMENTO, COMPACTO E PORTÁTIL PODE SER INSTALADO SOB UMA MESA OU NO CHÃO ESPAÇO SIMILAR PARA EXERCÍCIOS DE BRAÇO OU PERNA, PERFEITO PARA SE EXERCITAR NO ESCRITÓRIO OU EM CASA! CINTAS DE PEDAL DE BICICLETA DE PISO ANTIDERRAPANTES CONFORTÁVEIS MANTÊM SEUS PÉS FIXOS E GARANTEM ESTABILIDADE. AS TIRAS DOS PE DAIS SÃO AJUSTÁVEIS E FLEXÍVEIS PARA ACOMODAR USUÁRIOS DE DIFERENTES TAMANHOS PARA ATENDER A DIFERENTES NECESSIDADES. AJUSTE FACILMENTE O NÍVEL DE RESISTÊNCIA COM O BOTÃO DE TENSÃO PARA ATENDER ÀS SUAS NECESSIDADES. A MINI BICICLETA ERGOMÉTRICA É UMA ÓTIMA OPÇÃO PARA INICIANTES E PERFEITO PARA EXERCÍCIOS DE IDOSOS. MEDIDAS APROXIMADAS 39.1 X 34.7 X 18.7 CM; 2.59 QUILOGRAMAS			
<b>Quantidade:</b> 4	<b>Valor Unit.:</b> 268,81	<b>Valor Total:</b> 1.075,24	

**CLASSIFICAÇÃO**

Razão Social	Num	Documento	Oferta Inicial	Oferta Final	Dif.(%)	ME
1 MSB COMERCIO E REPRESENTAÇÕES	114	05.696.303/0001-04	471,15	268,81		Sim
2 HSTORE COMÉRCIO DE PRODUTOS	134	40.083.056/0001-71	455,00	275,00	2,30	Sim
3 CRALAB SAUDE E ODONTO LTDA	033	35.397.052/0001-28	276,15	276,15	0,42	Sim
4 F G COMERCIAL DE PRODUTOS	047	02.908.738/0001-87	351,71	351,71	27,36	Sim

**DESCLASSIFICADOS**

Razão Social	Num	Documento	Oferta Inicial	Oferta Final	Dif.(%)	ME
--------------	-----	-----------	----------------	--------------	---------	----

**INABILITADOS**

Razão Social	Num	Documento	Oferta Inicial	Oferta Final	Dif.(%)	ME
--------------	-----	-----------	----------------	--------------	---------	----

**LOTE 79 - HOMOLOGADO - 12/12/2023 10:47:48**

**EXERCITADOR PARA MÃOS E DEDOS projetado ergonomicamente para manter a mão na posição apropriada durante o exercício DIMENSÕES APROXIMADAS ?18.6 x 11.4 x 0.4 cm; 200 g "**

**VALORES UNITÁRIOS FINAIS**

<b>Item:</b> 79	<b>Unidade:</b> UNIDADES	<b>Marca:</b> ARKTUS	<b>Modelo:</b> ARKTUS
<b>Descrição:</b> EXERCITADOR PARA MÃOS E DEDOS projetado ergonomicamente para manter a mão na posição apropriada durante o exercício DIMENSÕES APROXIMADAS ?18.6 x 11.4 x 0.4 cm; 200 g "			
<b>Quantidade:</b> 7	<b>Valor Unit.:</b> 43,10	<b>Valor Total:</b> 301,70	

**CLASSIFICAÇÃO**

Razão Social	Num	Documento	Oferta Inicial	Oferta Final	Dif.(%)	ME
1 CRALAB SAUDE E ODONTO LTDA	064	35.397.052/0001-28	43,10	43,10		Sim
2 MSB COMERCIO E REPRESENTAÇÕES	067	05.696.303/0001-04	110,46	79,00	83,29	Sim
3 HSTORE COMÉRCIO DE PRODUTOS	049	40.083.056/0001-71	88,20	88,00	11,39	Sim

**DESCLASSIFICADOS**

Razão Social	Num	Documento	Oferta Inicial	Oferta Final	Dif.(%)	ME
--------------	-----	-----------	----------------	--------------	---------	----

**INABILITADOS**

Razão Social	Num	Documento	Oferta Inicial	Oferta Final	Dif.(%)	ME
--------------	-----	-----------	----------------	--------------	---------	----

**LOTE 81 - HOMOLOGADO - 12/12/2023 10:47:48**

**FAIXA ELÁSTICA TIPO THERABAND NÍVEIS VARIADOS CORES VARIADAS TAM APROX. 1 METRO**

**VALORES UNITÁRIOS FINAIS**



**CONSORCIO PUBLICO DE SAUDE DA MICRORREGIAO DE CRATO - CPSMC  
CRATO-CE**

Item: 81      Unidade: UNIDADES      Marca: ARKTUS      Modelo: ARKTUS  
 Descrição: FAIXA ELÁSTICA TIPO THERABAND NÍVEIS VARIADOS CORES VARIADAS TAM APROX. 1 METRO  
 Quantidade: 30      Valor Unit.: 40,00      Valor Total: 1.200,00

**CLASSIFICAÇÃO**

Razão Social	Num	Documento	Oferta Inicial	Oferta Final	Dif.(%)	ME
1 CRALAB SAUDE E ODONTO LTDA	068	35.397.052/0001-28	40,00	40,00		Sim
2 MSB COMERCIO E REPRESENTAÇÕES	056	05.696.303/0001-04	127,80	85,00	112,50	Sim
3 HSTORE COMÉRCIO DE PRODUTOS	110	40.083.056/0001-71	105,20	88,00	3,53	Sim
4 F G COMERCIAL DE PRODUTOS	051	02.908.738/0001-87	89,52	89,52	1,73	Sim

**DESCCLASSIFICADOS**

Razão Social	Num	Documento	Oferta Inicial	Oferta Final	Dif.(%)	ME
--------------	-----	-----------	----------------	--------------	---------	----

**INABILITADOS**

Razão Social	Num	Documento	Oferta Inicial	Oferta Final	Dif.(%)	ME
--------------	-----	-----------	----------------	--------------	---------	----

**LOTE 87 - HOMOLOGADO - 12/12/2023 10:47:49**

**TESOURA LISTER 14 CM, FABRICADO EM: AÇO INOX, AUTOCLAVÁVEL: SIM, FAMILIA ANVISA: ARTICULADO  
 CORTANTE, COM REGISTRO ANVISA, GARANT IA: 10 ANOS CONTRA DEFEITO DE FABRICAÇÃO,  
 TAMANHO:14 CM EMBALAGEM: PLÁSTICA INDIVIDUAL, CONSTANDO OS DADO S DE IDENTIFICAÇÃO,**

**VALORES UNITÁRIOS FINAIS**

Item: 87      Unidade: UNIDADES      Marca: abc      Modelo: abc  
 Descrição: TESOURA LISTER 14 CM, FABRICADO EM: AÇO INOX, AUTOCLAVÁVEL: SIM, FAMILIA ANVISA: ARTICULADO  
 CORTANTE, COM REGISTRO ANVISA, GARANT IA: 10 ANOS CONTRA DEFEITO DE FABRICAÇÃO, TAMANHO:14 CM  
 EMBALAGEM: PLÁSTICA INDIVIDUAL, CONSTANDO OS DADO S DE IDENTIFICAÇÃO, PROCEDÊNCIA E RASTREABILIDADE,  
 CERTIFICAÇÕES: FABRICADO DE ACORDO COM PADRÕES INTERNACIONAIS DE QUALIDADE, NORMAS DA ABNT, CE.  
 Quantidade: 10      Valor Unit.: 76,00      Valor Total: 760,00

**CLASSIFICAÇÃO**

Razão Social	Num	Documento	Oferta Inicial	Oferta Final	Dif.(%)	ME
1 MSB COMERCIO E REPRESENTAÇÕES	042	05.696.303/0001-04	118,98	76,00		Sim
2 CRALAB SAUDE E ODONTO LTDA	112	35.397.052/0001-28	130,00	130,00	71,05	Sim
3 HSTORE COMÉRCIO DE PRODUTOS	013	40.083.056/0001-71	189,90	189,90	46,08	Sim
4 F G COMERCIAL DE PRODUTOS	139	02.908.738/0001-87	216,00	216,00	13,74	Sim

**DESCCLASSIFICADOS**

Razão Social	Num	Documento	Oferta Inicial	Oferta Final	Dif.(%)	ME
--------------	-----	-----------	----------------	--------------	---------	----

**INABILITADOS**

Razão Social	Num	Documento	Oferta Inicial	Oferta Final	Dif.(%)	ME
--------------	-----	-----------	----------------	--------------	---------	----

**LOTE 90 - HOMOLOGADO - 12/12/2023 10:47:49**

**FILTRO PURIFICADOR DE ÁGUA COR: PRATA OU BRANCO 220V DESCRIÇÃO DO PRODUTO: DIMENSÕES  
 APROXIMADAS 410 X 31 2 X 357: COM CERTIFICAÇÃO: BVQI E REGISTRO NO INMETRO , ECOCOMPRESSOR:  
 COM GÁS R134A QUE NÃO AGRIDE O MEIO AMBIENTE, ÁGUA FILTRADA SEM ENERGIA, REFIL**

**VALORES UNITÁRIOS FINAIS**



**CONSORCIO PUBLICO DE SAUDE DA MICRORREGIAO DE CRATO - CPSMC  
CRATO-CE**

Item: 90      Unidade: UNIDADES      Marca: IBBL      Modelo: IBBL  
Descrição: FILTRO PURIFICADOR DE ÁGUA COR: PRATA OU BRANCO 220V DESCRIÇÃO DO PRODUTO: DIMENSÕES APROXIMADAS 410 X 31 2 X 357: COM CERTIFICAÇÃO: BVQI E REGISTRO NO INMETRO , ECOCOMPRESSOR: COM GÁS R134A QUE NÃO AGRIDE O MEIO AMBIENTE, ÁGUA FILTRADA SEM ENERGIA, REFIL GIROU, TROCOU: TROQUE SEM FECHAR O REGISTRO, REFIL BACTERIOSTÁTICO: CONTROLA A PROLIFERAÇÃO DE BACTÉRIAS, ELIMINA ODORES, ELIMINA SABORES, RETÉM MICROPARTÍCULAS PRESENTES NA ÁGUA, EASY CLEAN (DESMONTÁVEL PARA HIGIENIZAÇÃO), SERPENTINA EXTERNA (FÁCIL HIGIENIZAÇÃO), NANOTECNOLOGIA: INIBE A PROLIFERAÇÃO DE MICRO-ORGANISMOS, GRANDE VAZÃO: COPO CHEIO EM POUCOS SEGUNDOS, BANDEJA REMOVÍVEL: PARA ESVAZIAR OU HIGIENIZAR, GABINETE COM PROTEÇÃO UV, AMBIENTES INTERNOS E EXTERNOS, FIXAÇÃO NA PA REDE, PÉS ANTIDERRAPANTES, BOIA DE CONTROLE DE NÍVEL DE ÁGUA  
Quantidade: 5      Valor Unit.: 1.460,56      Valor Total: 7.302,80

**CLASSIFICAÇÃO**

Razão Social	Num	Documento	Oferta Inicial	Oferta Final	Dif.(%)	ME
1 CRALAB SAUDE E ODONTO LTDA	008	35.397.052/0001-28	1.467,70	1.460,56		Sim

**DECLASSIFICADOS**

Razão Social	Num	Documento	Oferta Inicial	Oferta Final	Dif.(%)	ME
--------------	-----	-----------	----------------	--------------	---------	----

**INABILITADOS**

Razão Social	Num	Documento	Oferta Inicial	Oferta Final	Dif.(%)	ME
--------------	-----	-----------	----------------	--------------	---------	----

**LOTE 93 - HOMOLOGADO - 12/12/2023 10:47:49**

**BAROPODÔMETRO, modelo computadorizado, tipo plataforma, com no mínimo 4.096 sensores superfície ativa de (50x50) cm, Alt a frequência. Até 200Hz, tipo operação tempo real, centro de força, área de contato, tipo sistema software para Windows, imagens 3d, U**

**VALORES UNITÁRIOS FINAIS**

Item: 93      Unidade: UNIDADES      Marca: BAROSCAN      Modelo: BAROSCAN  
Descrição: BAROPODÔMETRO, modelo computadorizado, tipo plataforma, com no mínimo 4.096 sensores superfície ativa de (50x50) cm, Alt a frequência. Até 200Hz, tipo operação tempo real, centro de força, área de contato, tipo sistema software para Windows, imagens 3d, Usb, tipo de análise compara imagens bidimensionais até 6 pacientes, características adicionais análise 4 áreas distintas: Tipo De Análise: Análise De Pressão Plantar Estática E Dinâmica Instalação e treinamento correndo por conta do fornecedor. Certificação INMETRO e ANVISA  
Quantidade: 1      Valor Unit.: 18.200,00      Valor Total: 18.200,00

**CLASSIFICAÇÃO**

Razão Social	Num	Documento	Oferta Inicial	Oferta Final	Dif.(%)	ME
1 HSTORE COMÉRCIO DE PRODUTOS	051	40.083.056/0001-71	32.000,00	18.200,00		Sim
2 BIOPULSE BRASIL EIRELI - ME	118	22.408.118/0001-96	39.302,00	19.651,56	7,98	Sim
3 CRALAB SAUDE E ODONTO LTDA	136	35.397.052/0001-28	28.000,00	22.400,00	13,99	Sim
4 ABSOLUTA SAÚDE IMP. EXP. E	079	30.082.076/0001-74	34.743,65	23.099,87	3,12	Sim

**DECLASSIFICADOS**

Razão Social	Num	Documento	Oferta Inicial	Oferta Final	Dif.(%)	ME
--------------	-----	-----------	----------------	--------------	---------	----

**INABILITADOS**

Razão Social	Num	Documento	Oferta Inicial	Oferta Final	Dif.(%)	ME
--------------	-----	-----------	----------------	--------------	---------	----

**AUTORIDADE: PAULO DE TARSO CARDOSO VARELA**