



# RELATÓRIO ANALÍTICO - COMPOSIÇÕES DE CUSTOS

OBRA:	REFORMA E AMPLIAÇÃO DA POLICLINICA ADERSON TAVARES BEZERRA	DATA : 28/11/2023	BDI : 25,22%			
DESCRIÇÃO:	REFORMA E AMPLIAÇÃO DA POLICLINICA ADERSON TAVARES BEZERRA	FONTE	VERSÃO	HORA	MES	REF.
LOCAL:	RUA VICENTE ALENCAR OLIVEIRA, SN, MIRANDÃO, CRATO, CE	SEINFRA	028.1 COM DESONERAÇÃO	84,44%	47,48%	10/2023
CLIENTE:	CONSORCIO PUBLICO DE SAUDE DA MICRORREGIAO DE CRATO - CPSMC	SINAPI	2023/10 COM DESONERAÇÃO	84,44%	47,48%	11/2023



Item	Descrição	Fonte	Unid	Coefficiente	Preço Unitário	Total
I0109	AREIA MEDIA	SEINFRA	M3	0,01060000	R\$ 83,5800	R\$ 0,8859
I0209	BATENTE DE PEROBA (MADEIRA DE 1A QUALIDADE) PARA PORTA 1FL.	SEINFRA	UN	1,00000000	R\$ 227,9006	R\$ 227,9000
I0441	CAL HIDRATADA	SEINFRA	KG	1,72000000	R\$ 0,9600	R\$ 1,6512
I0805	CIMENTO PORTLAND	SEINFRA	KG	1,72000000	R\$ 0,7100	R\$ 1,2212
I1031	DOBRADIÇA DE FERRO PARA PORTA INTERNA	SEINFRA	UN	3,00000000	R\$ 20,8600	R\$ 62,5800
I1155	FECHADURA COMPLETA PARA PORTA INTERNA	SEINFRA	UN	1,00000000	R\$ 58,6900	R\$ 58,6900
I1240	GUARNIÇÃO PEROBA (MADEIRA DE 1A QUALIDADE) 5CM PARA PORTA 1FL.	SEINFRA	UN	2,00000000	R\$ 71,2000	R\$ 142,4000
I1590	PARAFUSO PARA MADEIRA DE 80MM	SEINFRA	UN	8,00000000	R\$ 0,3400	R\$ 2,7200
I1708	PORTA LISA DE CEDRO 0.80X2.10M	SEINFRA	UN	1,00000000	R\$ 268,9100	R\$ 268,9100
I1724	PREGO	SEINFRA	KG	0,20000000	R\$ 17,0000	R\$ 3,4000
I1919	TACO PARA FIXAÇÃO DE BATENTE/RODAPÉ	SEINFRA	UN	6,00000000	R\$ 1,7600	R\$ 10,5600
TOTAL Material:						R\$ 780,9183

Mão de Obra		Fonte	Unid	Coefficiente	Preço Unitário	Total
I0041	AJUDANTE DE CARPINTEIRO	SEINFRA	H	3,75000000	R\$ 19,1000	R\$ 71,6250
I0498	CARPINTEIRO	SEINFRA	H	3,75000000	R\$ 24,1600	R\$ 90,6000
I2391	PEDREIRO	SEINFRA	H	1,40000000	R\$ 24,1600	R\$ 33,8240
I2543	SERVENTE	SEINFRA	H	1,40000000	R\$ 18,4600	R\$ 25,8440
TOTAL Mão de Obra:						R\$ 221,8930

VALOR: R\$ 1.002,81

## 6.1.3. C1986 PORTA INTERNA DE CEDRO LISA COMPLETA UMA FOLHA (0.70X 2.10)m (UN)

Material	Fonte	Unid	Coefficiente	Preço Unitário	Total	
I0109	AREIA MEDIA	SEINFRA	M3	0,01060000	R\$ 83,5800	R\$ 0,8859
I0209	BATENTE DE PEROBA (MADEIRA DE 1A QUALIDADE) PARA PORTA 1FL.	SEINFRA	UN	1,00000000	R\$ 227,9000	R\$ 227,9000
I0441	CAL HIDRATADA	SEINFRA	KG	1,72000000	R\$ 0,9600	R\$ 1,6512
I0805	CIMENTO PORTLAND	SEINFRA	KG	1,72000000	R\$ 0,7100	R\$ 1,2212
I1031	DOBRADIÇA DE FERRO PARA PORTA INTERNA	SEINFRA	UN	3,00000000	R\$ 20,8600	R\$ 62,5800
I1155	FECHADURA COMPLETA PARA PORTA INTERNA	SEINFRA	UN	1,00000000	R\$ 58,6900	R\$ 58,6900
I1240	GUARNIÇÃO PEROBA (MADEIRA DE 1A QUALIDADE) 5CM PARA PORTA 1FL.	SEINFRA	UN	2,00000000	R\$ 71,2000	R\$ 142,4000
I1590	PARAFUSO PARA MADEIRA DE 80MM	SEINFRA	UN	8,00000000	R\$ 0,3400	R\$ 2,7200
I1707	PORTA LISA DE CEDRO 0.70X2.10M	SEINFRA	UN	1,00000000	R\$ 225,0000	R\$ 225,0000
I1724	PREGO	SEINFRA	KG	0,20000000	R\$ 17,0000	R\$ 3,4000
I1919	TACO PARA FIXAÇÃO DE BATENTE/RODAPÉ	SEINFRA	UN	6,00000000	R\$ 1,7600	R\$ 10,5600
TOTAL Material:					R\$ 737,0083	

Mão de Obra		Fonte	Unid	Coefficiente	Preço Unitário	Total
I0041	AJUDANTE DE CARPINTEIRO	SEINFRA	H	3,75000000	R\$ 19,1000	R\$ 71,6250
I0498	CARPINTEIRO	SEINFRA	H	3,75000000	R\$ 24,1600	R\$ 90,6000
I2391	PEDREIRO	SEINFRA	H	1,40000000	R\$ 24,1600	R\$ 33,8240
I2543	SERVENTE	SEINFRA	H	1,40000000	R\$ 18,4600	R\$ 25,8440
TOTAL Mão de Obra:						R\$ 221,8930

VALOR: R\$ 958,90



# RELATÓRIO ANALÍTICO - COMPOSIÇÕES DE CUSTOS

OBRA:	REFORMA E AMPLIAÇÃO DA POLICLINICA ADERSON TAVARES BEZERRA	DATA : 28/11/2023	BDI : 25,22%			
DESCRIÇÃO:	REFORMA E AMPLIAÇÃO DA POLICLINICA ADERSON TAVARES BEZERRA	FONTE	VERSÃO	HORA	MES	REF.
LOCAL:	RUA VICENTE ALENCAR OLIVEIRA, SN, MIRANDÃO, CRATO, CE	SEINFRA	028.1 COM DESONERAÇÃO	84,44%	47,48%	10/2023
CLIENTE:	CONSORCIO PUBLICO DE SAUDE DA MICRORREGIAO DE CRATO - CPSMC	SINAPI	2023/10 COM DESONERAÇÃO	84,44%	47,48%	11/2023



## 6.2.1. C1972 PORTA DE VIDRO TEMPERADO 1 FOLHA (0.90X2.10)m E=10mm (CJ)

Material	FONTE	UNID	COEFICIENTE	PREÇO UNITÁRIO	TOTAL	
I0299	BUCHA PARA PIVOTANTE DE DOBRADICA REF. 1201	SEINFRA	UN	1,30000000	R\$ 8,6800	R\$ 11,2840
I1034	DOBRADIÇA INFERIOR (1103)	SEINFRA	UN	1,30000000	R\$ 44,9200	R\$ 58,3960
I1036	DOBRADIÇA SUPERIOR (1101)	SEINFRA	UN	1,30000000	R\$ 37,1000	R\$ 48,2300
I1152	FECHADURA CENTRAL COM 2 CILINDROS (1521)	SEINFRA	UN	1,30000000	R\$ 137,6200	R\$ 178,9060
I1525	MOLA HIDRAULICA P/PORTA DE VIDRO (1012)	SEINFRA	UN	1,30000000	R\$ 771,0200	R\$ 1.002,3260
I1743	PUXADOR CONCHA (1606)	SEINFRA	UN	1,30000000	R\$ 14,2500	R\$ 18,5250
I2258	VIDRO TEMPERADO 10MM INCOLOR SEM COLOCAÇÃO	SEINFRA	M2	2,45700000	R\$ 422,2800	R\$ 1.037,5420
TOTAL Material:					R\$ 2.355,2090	
VALOR:					R\$ 2.355,21	

## 6.2.2. C1971 PORTA DE VIDRO TEMPERADO 2 FOLHAS (1.80X2.10)m E=10mm (CJ)

Material	FONTE	UNID	COEFICIENTE	PREÇO UNITÁRIO	TOTAL	
I0299	BUCHA PARA PIVOTANTE DE DOBRADICA REF. 1201	SEINFRA	UN	2,60000000	R\$ 8,6800	R\$ 22,5680
I0494	CAPUCHINHO (1037)	SEINFRA	UN	1,30000000	R\$ 5,5900	R\$ 7,2670
I0856	CONTRAPLACA DE FECHADURA CENTRAL (1504)	SEINFRA	UN	1,30000000	R\$ 22,9000	R\$ 29,7700
I1034	DOBRADIÇA INFERIOR (1103)	SEINFRA	UN	2,60000000	R\$ 44,9200	R\$ 116,7920
I1036	DOBRADIÇA SUPERIOR (1101)	SEINFRA	UN	2,60000000	R\$ 37,1000	R\$ 96,4600
I1152	FECHADURA CENTRAL COM 2 CILINDROS (1521)	SEINFRA	UN	1,30000000	R\$ 137,6200	R\$ 178,9060
I1525	MOLA HIDRAULICA P/PORTA DE VIDRO (1012)	SEINFRA	UN	2,60000000	R\$ 771,0200	R\$ 2.004,6520
I1743	PUXADOR CONCHA (1606)	SEINFRA	UN	2,60000000	R\$ 14,2500	R\$ 37,0500
I2160	TRINCO INFERIOR (1502)	SEINFRA	UN	2,60000000	R\$ 46,1500	R\$ 119,9900
I2258	VIDRO TEMPERADO 10MM INCOLOR SEM COLOCAÇÃO	SEINFRA	M2	4,91400000	R\$ 422,2800	R\$ 2.075,0639
TOTAL Material:					R\$ 4.688,5389	
VALOR:					R\$ 4.688,54	

## 6.2.3. C1958 PORTA DE FERRO COMPACTA EM CHAPA, INCLUS. BATENTES E FERRAGENS (M2)

Material	FONTE	UNID	COEFICIENTE	PREÇO UNITÁRIO	TOTAL	
I0108	AREIA GROSSA	SEINFRA	M3	0,00720000	R\$ 119,5800	R\$ 0,8610
I0208	BATENTE DE FERRO	SEINFRA	M	2,50000000	R\$ 25,1700	R\$ 62,9250
I0441	CAL HIDRATADA	SEINFRA	KG	0,49000000	R\$ 0,9600	R\$ 0,4704
I0805	CIMENTO PORTLAND	SEINFRA	KG	2,03000000	R\$ 0,7100	R\$ 1,4413
I1031	DOBRADIÇA DE FERRO PARA PORTA INTERNA	SEINFRA	UN	1,78000000	R\$ 20,8600	R\$ 37,1308
I1154	FECHADURA COMPLETA PARA PORTA EXTERNA	SEINFRA	UN	0,59000000	R\$ 66,9800	R\$ 39,5182
I1704	PORTA DE FERRO EM CHAPA DUPLA N.14	SEINFRA	M2	1,00000000	R\$ 162,3300	R\$ 162,3300
TOTAL Material:					R\$ 304,6767	
Mão de Obra	FONTE	UNID	COEFICIENTE	PREÇO UNITÁRIO	TOTAL	
I2391	PEDREIRO	SEINFRA	H	1,50000000	R\$ 24,1600	R\$ 36,2400
I2543	SERVENTE	SEINFRA	H	2,50000000	R\$ 18,4600	R\$ 46,1500
TOTAL Mão de Obra:					R\$ 82,3900	



# RELATÓRIO ANALÍTICO - COMPOSIÇÕES DE CUSTOS

OBRA:	REFORMA E AMPLIAÇÃO DA POLICLINICA ADERSON TAVARES BEZERRA
DESCRIÇÃO:	REFORMA E AMPLIAÇÃO DA POLICLINICA ADERSON TAVARES BEZERRA
LOCAL:	RUA VICENTE ALENCAR OLIVEIRA, SN, MIRANDÃO, CRATO, CE
CLIENTE:	CONSORCIO PUBLICO DE SAUDE DA MICRORREGIAO DE CRATO - CPSMC

DATA : 28/11/2023		BDI : 25,22%		
FONTE	VERSÃO	HORA	MES	REF.
SEINFRA	028.1 COM DESONERAÇÃO	84,44%	47,48%	10/2023
SINAPI	2023/10 COM DESONERAÇÃO	84,44%	47,48%	11/2023



VALOR: R\$ 387,07

## 6.2.4. 94570 JANELA DE ALUMÍNIO DE CORRER COM 2 FOLHAS PARA VIDROS, COM VIDROS, BATENTE, ACABAMENTO COM ACETATO OU BRILHANTE E FERRAGENS. EXCLUSIVE ALIZAR E CONTRAMARCO. FORNECIMENTO E INSTALAÇÃO. AF\_12/2019 (M2)

Material	FONTE	UNID	COEFICIENTE	PREÇO UNITÁRIO	TOTAL
00036896 JANELA DE CORRER, EM ALUMINIO PERFIL 25, 100 X 120 CM (A X L), 2 FLS MOVEIS, SEM BANDEIRA, ACABAMENTO BRANCO OU BRILHANTE, BATENTE DE 6 A 7 CM, COM VIDRO 4 MM, SEM GUARNICAO	SINAPI	UN	0,83330000	R\$ 540,00	R\$ 449,98
00004377 PARAFUSO DE ACO ZINCADO COM ROSCA SOBERBA, CABECA CHATA E FENDA SIMPLES, DIAMETRO 4,2 MM, COMPRIMENTO * 32 * MM	SINAPI	UN	9,20000000	R\$ 0,25	R\$ 2,30
00039961 SILICONE ACETICO USO GERAL INCOLOR 280 G	SINAPI	UN	0,62330000	R\$ 26,14	R\$ 16,29
TOTAL Material:					R\$ 468,57

Mão de Obra com Encargos Complementares	FONTE	UNID	COEFICIENTE	PREÇO UNITÁRIO	TOTAL
88309 PEDREIRO COM ENCARGOS COMPLEMENTARES	SINAPI	H	0,51900000	R\$ 24,45	R\$ 12,68
88316 SERVENTE COM ENCARGOS COMPLEMENTARES	SINAPI	H	0,25900000	R\$ 18,62	R\$ 4,82
TOTAL Mão de Obra com Encargos Complementares:					R\$ 17,50
VALOR:					R\$ 486,07

## 6.2.5. 94569 JANELA DE ALUMÍNIO TIPO MAXIM-AR, COM VIDROS, BATENTE E FERRAGENS. EXCLUSIVE ALIZAR, ACABAMENTO E CONTRAMARCO. FORNECIMENTO E INSTALAÇÃO. AF\_12/2019 (M2)

Material	FONTE	UNID	COEFICIENTE	PREÇO UNITÁRIO	TOTAL
00034381 JANELA MAXIM AR, EM ALUMINIO PERFIL 25, 60 X 80 CM (A X L), ACABAMENTO BRANCO OU BRILHANTE, BATENTE DE 4 A 5 CM, COM VIDRO 4 MM, SEM GUARNICAO/ALIZAR	SINAPI	UN	2,08330000	R\$ 397,66	R\$ 828,44
00004377 PARAFUSO DE ACO ZINCADO COM ROSCA SOBERBA, CABECA CHATA E FENDA SIMPLES, DIAMETRO 4,2 MM, COMPRIMENTO * 32 * MM	SINAPI	UN	24,40000000	R\$ 0,25	R\$ 6,10
00039961 SILICONE ACETICO USO GERAL INCOLOR 280 G	SINAPI	UN	1,24670000	R\$ 26,14	R\$ 32,58
TOTAL Material:					R\$ 867,12

Mão de Obra com Encargos Complementares	FONTE	UNID	COEFICIENTE	PREÇO UNITÁRIO	TOTAL
88309 PEDREIRO COM ENCARGOS COMPLEMENTARES	SINAPI	H	1,70700000	R\$ 24,45	R\$ 41,73
88316 SERVENTE COM ENCARGOS COMPLEMENTARES	SINAPI	H	0,85300000	R\$ 18,62	R\$ 15,88
TOTAL Mão de Obra com Encargos Complementares:					R\$ 57,61
VALOR:					R\$ 924,73

## 6.2.6. C3659 PORTÃO DE METALON E BARRA CHATA DE FERRO C/FECHADURA E DOBRADIÇA, INCLUS. PINTURA ESMALTE SINTÉTICO (M2)

Material	FONTE	UNID	COEFICIENTE	PREÇO UNITÁRIO	TOTAL
10108 AREIA GROSSA	SEINFRA	M3	0,00100000	R\$ 119,5800	R\$ 0,1196
10805 CIMENTO PORTLAND	SEINFRA	KG	0,15000000	R\$ 0,7100	R\$ 0,1065
16727 PORTÃO EM METALON E BARRA CHATA DE FERRO C/FECHADURA E DOBRADIÇAS, INCLUS. PINTURA ESMALTE SINTÉTICO (=1M2)	SEINFRA	UN	1,00000000	R\$ 449,6600	R\$ 449,6600
TOTAL Material:					R\$ 449,8861

Mão de Obra	FONTE	UNID	COEFICIENTE	PREÇO UNITÁRIO	TOTAL
11530 MONTADOR	SEINFRA	H	1,00000000	R\$ 24,1600	R\$ 24,1600
12391 PEDREIRO	SEINFRA	H	0,35000000	R\$ 24,1600	R\$ 8,4560
12543 SERVENTE	SEINFRA	H	0,25000000	R\$ 18,4600	R\$ 4,6150



**CPSMC**  
Conselho Público de Saúde  
da Microrregião de Crato

## RELATÓRIO ANALÍTICO - COMPOSIÇÕES DE CUSTOS

<b>OBRA:</b>	REFORMA E AMPLIAÇÃO DA POLICLINICA ADERSON TAVARES BEZERRA	<b>DATA:</b> 28/11/2023	<b>BDI:</b> 25,22%
<b>DESCRIÇÃO:</b>	REFORMA E AMPLIAÇÃO DA POLICLINICA ADERSON TAVARES BEZERRA	<b>FONTE</b>	<b>VERSÃO</b>
<b>LOCAL:</b>	RUA VICENTE ALENCAR OLIVEIRA, SN, MIRANDÃO, CRATO, CE	SEINFRA	028.1 COM DESONERAÇÃO
<b>CLIENTE:</b>	CONSORCIO PUBLICO DE SAUDE DA MICRORREGIAO DE CRATO - CPSMC	SINAPI	2023/10 COM DESONERAÇÃO
		<b>HORA</b>	<b>MES</b>
		84,44%	47,48%
		<b>REF.</b>	
		10/2023	11/2023

TOTAL Mão de Obra:	R\$ 37,2310
VALOR:	R\$ 487,12

### 7.1.1. C4511 ESTRUTURA DE MADEIRA P/ TELHAS ONDULADAS DE FIBROCIMENTO, ALUMÍNIO OU PLÁSTICAS, APOIADA SOBRE PAREDES E/OU LAJES DE FORRO (M2)

Material		FONTE	UNID	COEFICIENTE	PREÇO UNITÁRIO	TOTAL
11495	MADEIRA (PEROBA)	SEINFRA	M3	0,01020000	R\$ 3.162,7100	R\$ 32,2596
11724	PREGO	SEINFRA	KG	0,12000000	R\$ 17,0000	R\$ 2,0400
TOTAL Material:						R\$ 34,2996

Mão de Obra		FONTE	UNID	COEFICIENTE	PREÇO UNITÁRIO	TOTAL
10041	AJUDANTE DE CARPINTEIRO	SEINFRA	H	0,90000000	R\$ 19,1000	R\$ 17,1900
10498	CARPINTEIRO	SEINFRA	H	0,90000000	R\$ 24,1600	R\$ 21,7440
TOTAL Mão de Obra:						R\$ 38,9340

VALOR:	R\$ 73,23
--------	-----------

### 7.2.1. C4554 TELHA DE ALUMÍNIO, TRAPEZOIDAL e = 0,7mm (M2)

Material		FONTE	UNID	COEFICIENTE	PREÇO UNITÁRIO	TOTAL
11215	GANCHO COM PORCA E ARRUELA	SEINFRA	UN	3,00000000	R\$ 2,2900	R\$ 6,8700
11920	TALA DE AJUSTE	SEINFRA	UN	3,00000000	R\$ 0,3400	R\$ 1,0200
18434	TELHA DE ALUMÍNIO, TRAPEZOIDAL e = 0,7mm	SEINFRA	M2	1,00000000	R\$ 47,0900	R\$ 47,0900
TOTAL Material:						R\$ 54,9800

Mão de Obra		FONTE	UNID	COEFICIENTE	PREÇO UNITÁRIO	TOTAL
11530	MONTADOR	SEINFRA	H	0,30000000	R\$ 24,1600	R\$ 7,2480
12543	SERVENTE	SEINFRA	H	0,30000000	R\$ 18,4600	R\$ 5,5380
TOTAL Mão de Obra:						R\$ 12,7860

VALOR:	R\$ 67,77
--------	-----------

### 7.3.1. C5202 CUMEEIRA ONDULADA DE ALUMÍNIO (M)

Material		FONTE	UNID	COEFICIENTE	PREÇO UNITÁRIO	TOTAL
113296	CUMEEIRA ONDULADA DE ALUMÍNIO 0,50 X 0,50 M	SEINFRA	UN	2,00000000	R\$ 48,4000	R\$ 96,8000
11215	GANCHO COM PORCA E ARRUELA	SEINFRA	UN	3,00000000	R\$ 2,2900	R\$ 6,8700
TOTAL Material:						R\$ 103,6700

Mão de Obra		FONTE	UNID	COEFICIENTE	PREÇO UNITÁRIO	TOTAL
10047	AJUDANTE DE TELHADISTA	SEINFRA	H	0,10000000	R\$ 19,1000	R\$ 1,9100
12070	TELHADISTA	SEINFRA	H	0,10000000	R\$ 24,1600	R\$ 2,4160
TOTAL Mão de Obra:						R\$ 4,3260

VALOR:	R\$ 108,00
--------	------------

### 7.3.2. 94229 CALHA EM CHAPA DE AÇO GALVANIZADO NÚMERO 24, DESENVOLVIMENTO DE 100 CM, INCLUSO TRANSPORTE VERTICAL. AF\_07/2019 (M)

Equipamento Custo Horário	FONTE	UNID	COEFICIENTE	PREÇO UNITÁRIO	TOTAL



**CPSMC**  
Consortio Público de Saúde  
da Microrregião de Crato

## RELATÓRIO ANALÍTICO - COMPOSIÇÕES DE CUSTOS

<b>OBRA:</b>	REFORMA E AMPLIAÇÃO DA POLICLINICA ADERSON TAVARES BEZERRA	<b>DATA :</b> 28/11/2023	<b>BDI :</b> 25,22%
<b>DESCRIÇÃO:</b>	REFORMA E AMPLIAÇÃO DA POLICLINICA ADERSON TAVARES BEZERRA	<b>FONTE</b>	<b>VERSÃO</b>
<b>LOCAL:</b>	RUA VICENTE ALENCAR OLIVEIRA, SN, MIRANDÃO, CRATO, CE	SEINFRA	028.1 COM DESONERAÇÃO
<b>CLIENTE:</b>	CONSORCIO PUBLICO DE SAUDE DA MICRORREGIAO DE CRATO - CPSMC	SINAPI	2023/10 COM DESONERAÇÃO
		<b>HORA</b>	<b>MES</b>
		84,44%	47,48%
		<b>REF.</b>	
		10/2023	11/2023



93282	GUINCHO ELÉTRICO DE COLUNA, CAPACIDADE 400 KG, COM MOTO FREIO, MOTOR TRIFÁSICO DE 1,25 CV - CHI DIURNO. AF_03/2016	SINAPI	CHI	0,01830000	R\$ 20,41	R\$ 0,37
93281	GUINCHO ELÉTRICO DE COLUNA, CAPACIDADE 400 KG, COM MOTO FREIO, MOTOR TRIFÁSICO DE 1,25 CV - CHP DIURNO. AF_03/2016	SINAPI	CHP	0,01320000	R\$ 21,55	R\$ 0,28
<b>TOTAL Equipamento Custo Horário:</b>					<b>R\$ 0,65</b>	

Material	Descrição	FONTE	UNID	COEFICIENTE	PREÇO UNITÁRIO	TOTAL
00040784	CALHA QUADRADA DE CHAPA DE ACO GALVANIZADA NUM 24, CORTE 100 CM	SINAPI	M	1,05000000	R\$ 78,44	R\$ 82,36
00005061	PREGO DE ACO POLIDO COM CABECA 18 X 27 (2 1/2 X 10)	SINAPI	KG	0,02500000	R\$ 13,27	R\$ 0,33
00005104	REBITE DE REPUXO EM ALUMINIO VAZADO, DIAMETRO 3,2 X 8 MM DE COMPRIMENTO (1KG = 1025 UNIDADES)	SINAPI	KG	0,00490000	R\$ 65,29	R\$ 0,31
00000142	SELANTE ELASTICO MONOCOMPONENTE A BASE DE POLIURETANO (PU) PARA JUNTAS DIVERSAS	SINAPI	310ML	0,16100000	R\$ 39,56	R\$ 6,36
00013388	SOLDA EM BARRA DE ESTANHO-CHUMBO 50/50	SINAPI	KG	0,18000000	R\$ 203,22	R\$ 36,57
<b>TOTAL Material:</b>						<b>R\$ 125,93</b>

Mão de Obra com Encargos Complementares	Descrição	FONTE	UNID	COEFICIENTE	PREÇO UNITÁRIO	TOTAL
88316	SERVENTE COM ENCARGOS COMPLEMENTARES	SINAPI	H	0,63300000	R\$ 18,62	R\$ 11,78
88323	TELHADISTA COM ENCARGOS COMPLEMENTARES	SINAPI	H	0,53900000	R\$ 23,90	R\$ 12,88
<b>TOTAL Mão de Obra com Encargos Complementares:</b>						<b>R\$ 24,66</b>
<b>VALOR:</b>						<b>R\$ 151,24</b>

### 7.3.3. 94228 CALHA EM CHAPA DE AÇO GALVANIZADO NÚMERO 24, DESENVOLVIMENTO DE 50 CM, INCLUSO TRANSPORTE VERTICAL. AF\_07/2019 (M)

Equipamento Custo Horário						
Item	Descrição	FONTE	UNID	COEFICIENTE	PREÇO UNITÁRIO	TOTAL
93282	GUINCHO ELÉTRICO DE COLUNA, CAPACIDADE 400 KG, COM MOTO FREIO, MOTOR TRIFÁSICO DE 1,25 CV - CHI DIURNO. AF_03/2016	SINAPI	CHI	0,01830000	R\$ 20,41	R\$ 0,37
93281	GUINCHO ELÉTRICO DE COLUNA, CAPACIDADE 400 KG, COM MOTO FREIO, MOTOR TRIFÁSICO DE 1,25 CV - CHP DIURNO. AF_03/2016	SINAPI	CHP	0,01320000	R\$ 21,55	R\$ 0,28
<b>TOTAL Equipamento Custo Horário:</b>						<b>R\$ 0,65</b>

Material	Descrição	FONTE	UNID	COEFICIENTE	PREÇO UNITÁRIO	TOTAL
00040783	CALHA QUADRADA DE CHAPA DE ACO GALVANIZADA NUM 24, CORTE 50 CM	SINAPI	M	1,05000000	R\$ 40,10	R\$ 42,10
00005061	PREGO DE ACO POLIDO COM CABECA 18 X 27 (2 1/2 X 10)	SINAPI	KG	0,01300000	R\$ 13,27	R\$ 0,17
00005104	REBITE DE REPUXO EM ALUMINIO VAZADO, DIAMETRO 3,2 X 8 MM DE COMPRIMENTO (1KG = 1025 UNIDADES)	SINAPI	KG	0,00240000	R\$ 65,29	R\$ 0,15
00000142	SELANTE ELASTICO MONOCOMPONENTE A BASE DE POLIURETANO (PU) PARA JUNTAS DIVERSAS	SINAPI	310ML	0,08100000	R\$ 39,56	R\$ 3,20
00013388	SOLDA EM BARRA DE ESTANHO-CHUMBO 50/50	SINAPI	KG	0,09000000	R\$ 203,22	R\$ 18,28
<b>TOTAL Material:</b>						<b>R\$ 63,90</b>

Mão de Obra com Encargos Complementares						
Item	Descrição	FONTE	UNID	COEFICIENTE	PREÇO UNITÁRIO	TOTAL
88316	SERVENTE COM ENCARGOS COMPLEMENTARES	SINAPI	H	0,37100000	R\$ 18,62	R\$ 6,90
88323	TELHADISTA COM ENCARGOS COMPLEMENTARES	SINAPI	H	0,27700000	R\$ 23,90	R\$ 6,62
<b>TOTAL Mão de Obra com Encargos Complementares:</b>						<b>R\$ 13,52</b>
<b>VALOR:</b>						<b>R\$ 78,07</b>

### 7.3.4. C2249 RUFO DE CHAPA GALVANIZADA 26 DESENVOLVIMENTO 33cm (M)

Material	Descrição	FONTE	UNID	COEFICIENTE	PREÇO UNITÁRIO	TOTAL
----------	-----------	-------	------	-------------	----------------	-------

Saulo Marjorie Gomes Silva Bezerra  
 Engenheiro Civil  
 CREA/CE: 330959 / RNP: 061684178-8



## RELATÓRIO ANALÍTICO - COMPOSIÇÕES DE CUSTOS

OBRA:	REFORMA E AMPLIAÇÃO DA POLICLINICA ADERSON TAVARES BEZERRA	DATA : 28/11/2023	BDI : 25,22%			
DESCRIÇÃO:	REFORMA E AMPLIAÇÃO DA POLICLINICA ADERSON TAVARES BEZERRA	FORTE	VERSÃO	HORA	MES	REF.
LOCAL:	RUA VICENTE ALENCAR OLIVEIRA, SN, MIRANDÃO, CRATO, CE	SEINFRA	028.1 COM DESONERAÇÃO	84,44%	47,48%	10/2023
CLIENTE:	CONSORCIO PUBLICO DE SAUDE DA MICRORREGIAO DE CRATO - CPSMC	SINAPI	2023/10 COM DESONERAÇÃO	84,44%	47,48%	11/2023

10538	CHAPA DE AÇO GALVANIZADA N.26. DESENV 0.33M	SEINFRA	M	1,03000000	R\$ 15,3300	R\$ 15,7899
11725	PREGO 15X15 (1.1/4" x 13) (APROXIMADAMENTE 672UN/KG)	SEINFRA	KG	0,07000000	R\$ 15,9900	R\$ 1,1193
					TOTAL Material:	R\$ 16,9092

Mão de Obra		FORTE	UNID	COEFICIENTE	PREÇO UNITÁRIO	TOTAL
10043	AJUDANTE DE ENCANADOR	SEINFRA	H	0,50000000	R\$ 19,1000	R\$ 9,5500
12320	ENCANADOR	SEINFRA	H	0,50000000	R\$ 23,4800	R\$ 11,7400
					TOTAL Mão de Obra:	R\$ 21,2900

VALOR: R\$ 38,20

### 8.1.1. A0056 EXECUÇÃO DE CHAPISCO E REBOCO COM ARGAMASSA DE CIMENTO E AREIA - 1:4 ESP=2CM P/PAREDE DE ALVENARIA COM ALTURA MÁXIMA DE ATÉ 5 METROS (M2)

Material		FORTE	UNID	COEFICIENTE	PREÇO UNITÁRIO	TOTAL
10109	AREIA MEDIA	SEINFRA	M3	0,03000000	R\$ 83,58	R\$ 2,51
10805	CIMENTO PORTLAND	SEINFRA	KG	9,73000000	R\$ 0,71	R\$ 6,91
					TOTAL Material:	R\$ 9,42

Mão de Obra		FORTE	UNID	COEFICIENTE	PREÇO UNITÁRIO	TOTAL
12391	PEDREIRO	SEINFRA	H	0,60000000	R\$ 24,16	R\$ 14,50
12543	SERVENTE	SEINFRA	H	0,60000000	R\$ 18,46	R\$ 11,08
					TOTAL Mão de Obra:	R\$ 25,58

VALOR: R\$ 35,00

### 8.2.1. C4447 PORCELANATO RETIFICADO NATURAL (FOSCO) C/ ARG. PRÉ-FABRICADA - P/ PAREDE (M2)

Material		FORTE	UNID	COEFICIENTE	PREÇO UNITÁRIO	TOTAL
16508	ARGAMASSA COLANTE PRÉ-FABRICADA P/ CERÂMICAS E PORCELANATOS	SEINFRA	KG	8,00000000	R\$ 2,4200	R\$ 19,3600
16503	PORCELANATO RETIFICADO NATURAL (FOSCO ESMALTADO)	SEINFRA	M2	1,10000000	R\$ 82,3700	R\$ 90,6070
					TOTAL Material:	R\$ 109,9670

Mão de Obra		FORTE	UNID	COEFICIENTE	PREÇO UNITÁRIO	TOTAL
11328	LADRILHISTA	SEINFRA	H	0,72000000	R\$ 24,1600	R\$ 17,3952
12543	SERVENTE	SEINFRA	H	0,72000000	R\$ 18,4600	R\$ 13,2912
					TOTAL Mão de Obra:	R\$ 30,6864

VALOR: R\$ 140,65

### 8.2.2. C1123 REJUNTAMENTO C/ ARG. PRÉ-FABRICADA, JUNTA ATÉ 2mm EM CERÂMICA, ACIMA DE 30x30 cm (900 cm²) E PORCELANATOS (PAREDE/PISO) (M2)

Material		FORTE	UNID	COEFICIENTE	PREÇO UNITÁRIO	TOTAL
10118	ARGAMASSA PRE-FABRICADA PARA REJUNTAMENTO	SEINFRA	KG	0,16900000	R\$ 6,5700	R\$ 1,1103
					TOTAL Material:	R\$ 1,1103

Mão de Obra		FORTE	UNID	COEFICIENTE	PREÇO UNITÁRIO	TOTAL
11328	LADRILHISTA	SEINFRA	H	0,20000000	R\$ 24,1600	R\$ 4,8320
12543	SERVENTE	SEINFRA	H	0,20000000	R\$ 18,4600	R\$ 3,6920
					TOTAL Mão de Obra:	R\$ 8,5240

VALOR: R\$ 9,63



## RELATÓRIO ANALÍTICO - COMPOSIÇÕES DE CUSTOS

OBRA:	REFORMA E AMPLIAÇÃO DA POLICLINICA ADERSON TAVARES BEZERRA	DATA : 28/11/2023	BDI : 25,22%			
DESCRIÇÃO:	REFORMA E AMPLIAÇÃO DA POLICLINICA ADERSON TAVARES BEZERRA	FONTE	VERSÃO	HORA	MES	REF.
LOCAL:	RUA VICENTE ALENCAR OLIVEIRA, SN, MIRANDÃO, CRATO, CE	SEINFRA	028.1 COM DESONERAÇÃO	84,44%	47,48%	10/2023
CLIENTE:	CONSORCIO PUBLICO DE SAUDE DA MICRORREGIAO DE CRATO - CPSMC	SINAPI	2023/10 COM DESONERAÇÃO	84,44%	47,48%	11/2023

### 8.2.3. C1849 PASTILHAS DE PORCELANA C/ARGAMASSA PRÉ-FABRICADA (M2)

Material	FONTE	UNID	COEFICIENTE	PREÇO UNITÁRIO	TOTAL	
10154	ÁCIDO MURIÁTICO	SEINFRA	L	0,10000000	R\$ 6,9400	R\$ 0,6940
10119	ARGAMASSA PRE-FABRICADA PARA PASTILHAS	SEINFRA	KG	7,00000000	R\$ 3,3300	R\$ 23,3100
11595	PASTA DE CIMENTO BRANCO	SEINFRA	KG	3,00000000	R\$ 3,9300	R\$ 11,7900
11598	PASTILHA DE PORCELANA ESMALTADA	SEINFRA	M2	1,02000000	R\$ 120,8200	R\$ 123,2364
11871	SODA CAUSTICA	SEINFRA	KG	0,05000000	R\$ 16,0200	R\$ 0,8010
TOTAL Material:					R\$ 159,8314	

Mão de Obra	FONTE	UNID	COEFICIENTE	PREÇO UNITÁRIO	TOTAL	
11599	PASTILHEIRO	SEINFRA	H	0,60000000	R\$ 24,1600	R\$ 14,4960
12543	SERVENTE	SEINFRA	H	0,70000000	R\$ 18,4600	R\$ 12,9220
TOTAL Mão de Obra:					R\$ 27,4180	

VALOR:	R\$ 187,25
--------	------------

### 8.3.1. C3970 FORRO DE GESSO CONVENCIONAL (60x60)cm COM TIRO E ARAME GALVANIZADO ENCAPADO - FORNECIMENTO E MONTAGEM (M2)

Material	FONTE	UNID	COEFICIENTE	PREÇO UNITÁRIO	TOTAL	
18288	FORRO DE GESSO CONVENCIONAL (60x60)cm COM TIRO E ARAME GALVANIZADO ENCAPADO (INSTALADO)	SEINFRA	M2	1,00000000	R\$ 38,7800	R\$ 38,7800
TOTAL Material:					R\$ 38,7800	

VALOR:	R\$ 38,78
--------	-----------

### 8.3.2. 99054 ACABAMENTOS PARA FORRO (SANCA DE GESSO, MONTADA NA OBRA). AF\_08/2023\_PS (M2)

Material	FONTE	UNID	COEFICIENTE	PREÇO UNITÁRIO	TOTAL	
00000345	ARAME GALVANIZADO 18 BWG, D = 1,24MM (0,009 KG/M)	SINAPI	KG	0,02170000	R\$ 24,49	R\$ 0,53
00003315	GESSEMO EM PO PARA REVESTIMENTOS/MOLDURAS/SANCAS E USO GERAL	SINAPI	KG	1,81270000	R\$ 0,83	R\$ 1,50
00040547	PARAFUSO ZINCADO, AUTOBROCANTE, FLANGEADO, 4,2 MM X 19 MM	SINAPI	CENTO	0,02930000	R\$ 37,49	R\$ 1,09
00004812	PLACA DE GESSO PARA FORRO, *60 X 60* CM, ESPESSURA DE 12 MM (SEM COLOCACAO)	SINAPI	M2	1,04140000	R\$ 11,66	R\$ 12,14
00005066	PREGO DE ACO POLIDO COM CABECA 12 X 12	SINAPI	KG	0,00360000	R\$ 17,78	R\$ 0,06
00020250	SISAL EM FIBRA / ESTOPA SISAL PARA GESSO	SINAPI	KG	0,00780000	R\$ 26,75	R\$ 0,20
TOTAL Material:					R\$ 15,52	

Mão de Obra com Encargos Complementares	FONTE	UNID	COEFICIENTE	PREÇO UNITÁRIO	TOTAL	
88269	GESSEIRO COM ENCARGOS COMPLEMENTARES	SINAPI	H	1,09540000	R\$ 24,28	R\$ 26,59
88316	SERVENTE COM ENCARGOS COMPLEMENTARES	SINAPI	H	0,62960000	R\$ 18,62	R\$ 11,72
TOTAL Mão de Obra com Encargos Complementares:					R\$ 38,31	

VALOR:	R\$ 53,83
--------	-----------

### 8.3.3. 96114 FORRO EM DRYWALL, PARA AMBIENTES COMERCIAIS, INCLUSIVE ESTRUTURA BIRECIONAL DE FIXAÇÃO. AF\_08/2023\_PS (M2)

Material	FONTE	UNID	COEFICIENTE	PREÇO UNITÁRIO	TOTAL	
00043131	ARAME GALVANIZADO 6 BWG, D = 5,16 MM (0,157 KG/M), OU 8 BWG, D = 4,19 MM (0,101 KG/M), OU 10 BWG, D = 3,40 MM (0,0713 KG/M)	SINAPI	KG	0,03700000	R\$ 19,94	R\$ 0,73



# RELATÓRIO ANALÍTICO - COMPOSIÇÕES DE CUSTOS

OBRA:	REFORMA E AMPLIAÇÃO DA POLICLINICA ADERSON TAVARES BEZERRA	DATA : 28/11/2023	BDI : 25,22%			
DESCRIÇÃO:	REFORMA E AMPLIAÇÃO DA POLICLINICA ADERSON TAVARES BEZERRA	FONTE	VERSÃO	HORA	MES	REF.
LOCAL:	RUA VICENTE ALENCAR OLIVEIRA, SN, MIRANDÃO, CRATO, CE	SEINFRA	028.1 COM DESONERAÇÃO	84,44%	47,48%	10/2023
CLIENTE:	CONSORCIO PUBLICO DE SAUDE DA MICRORREGIAO DE CRATO - CPSMC	SINAPI	2023/10 COM DESONERAÇÃO	84,44%	47,48%	11/2023



Item	Descrição	Fonte	Unid	Coefficiente	Preço Unitário	Total
00039432	FITA DE PAPEL REFORCADA COM LAMINA DE METAL PARA REFORCO DE CANTOS DE CHAPA DE GESSO PARA DRYWALL	SINAPI	M	1,42760000	R\$ 2,91	R\$ 4,15
00039434	MASSA DE REJUNTE EM PO PARA DRYWALL, A BASE DE GESSO, SECAGEM RAPIDA, PARA TRATAMENTO DE JUNTAS DE CHAPA DE GESSO (NECESSITA ADICAO DE AGUA)	SINAPI	KG	0,69260000	R\$ 3,64	R\$ 2,52
00039435	PARAFUSO DRY WALL, EM ACO FOSFATIZADO, CABECA TROMBETA E PONTA AGULHA (TA), COMPRIMENTO 25 MM	SINAPI	UN	9,64690000	R\$ 0,14	R\$ 1,35
00039443	PARAFUSO DRY WALL, EM ACO ZINCADO, CABECA LENTILHA E PONTA BROCA (LB), LARGURA 4,2 MM, COMPRIMENTO 13 MM	SINAPI	UN	1,22670000	R\$ 0,33	R\$ 0,40
00040547	PARAFUSO ZINCADO, AUTOBROCANTE, FLANGEADO, 4,2 MM X 19 MM	SINAPI	CENTO	0,01230000	R\$ 37,49	R\$ 0,46
00039430	PENDURAL OU PRESILHA REGULADORA, EM ACO GALVANIZADO, COM CORPO, MOLA E REBITE, PARA PERFIL TIPO CANALETA DE ESTRUTURA EM FORROS DRYWALL	SINAPI	UN	1,22670000	R\$ 2,72	R\$ 3,33
00039427	PERFIL CANALETA, FORMATO C, EM ACO ZINCADO, PARA ESTRUTURA FORRO DRYWALL, E = 0,5 MM, *46 X 18* (L X H), COMPRIMENTO 3 M	SINAPI	M	3,54700000	R\$ 7,22	R\$ 25,60
00039413	PLACA / CHAPA DE GESSO ACARTONADO, STANDARD (ST), COR BRANCA, E = 12,5 MM, 1200 X 2400 MM (L X C)	SINAPI	M2	1,08380000	R\$ 21,02	R\$ 22,78
TOTAL Material:						R\$ 61,32

Mão de Obra com Encargos Complementares		FONTE	UNID	COEFICIENTE	PREÇO UNITÁRIO	TOTAL
88278	MONTADOR DE ESTRUTURA METÁLICA COM ENCARGOS COMPLEMENTARES	SINAPI	H	0,47860000	R\$ 18,65	R\$ 8,92
88316	SERVENTE COM ENCARGOS COMPLEMENTARES	SINAPI	H	0,47860000	R\$ 18,62	R\$ 8,91
TOTAL Mão de Obra com Encargos Complementares:						R\$ 17,83
VALOR:						R\$ 79,15

## 9.1.1. 95240 LASTRO DE CONCRETO MAGRO, APLICADO EM PISOS, LAJES SOBRE SOLO OU RADIERS, ESPESSURA DE 3 CM. AF\_07/2016 (M2)

Mão de Obra com Encargos Complementares		FONTE	UNID	COEFICIENTE	PREÇO UNITÁRIO	TOTAL
88309	PEDREIRO COM ENCARGOS COMPLEMENTARES	SINAPI	H	0,16310000	R\$ 24,45	R\$ 3,98
88316	SERVENTE COM ENCARGOS COMPLEMENTARES	SINAPI	H	0,04440000	R\$ 18,62	R\$ 0,82
TOTAL Mão de Obra com Encargos Complementares:						R\$ 4,80
Serviço		FONTE	UNID	COEFICIENTE	PREÇO UNITÁRIO	TOTAL
94968	CONCRETO MAGRO PARA LASTRO, TRAÇO 1:4,5:4,5 (EM MASSA SECA DE CIMENTO/ AREIA MÉDIA/ BRITA 1) - PREPARO MECÂNICO COM BETONEIRA 600 L. AF_05/2021	SINAPI	M3	0,03390000	R\$ 424,84	R\$ 14,40
TOTAL Serviço:						R\$ 14,40
VALOR:						R\$ 19,20

## 9.1.2. C2181 REGULARIZAÇÃO DE BASE C/ ARGAMASSA CIMENTO E AREIA S/ PENEIRAR, TRAÇO 1:3 - ESP= 3cm (M2)

Material		FONTE	UNID	COEFICIENTE	PREÇO UNITÁRIO	TOTAL
10109	AREIA MEDIA	SEINFRA	M3	0,03650000	R\$ 83,5800	R\$ 3,0507
10805	CIMENTO PORTLAND	SEINFRA	KG	14,58000000	R\$ 0,7100	R\$ 10,3518
TOTAL Material:						R\$ 13,4025
Mão de Obra		FONTE	UNID	COEFICIENTE	PREÇO UNITÁRIO	TOTAL
12391	PEDREIRO	SEINFRA	H	0,25000000	R\$ 24,1600	R\$ 6,0400
12543	SERVENTE	SEINFRA	H	0,55000000	R\$ 18,4600	R\$ 10,1530
TOTAL Mão de Obra:						R\$ 16,1930
VALOR:						R\$ 29,60





**CPSMC**  
Conselho Público de Saúde  
da Microrregião de Crato

## RELATÓRIO ANALÍTICO - COMPOSIÇÕES DE CUSTOS

<b>OBRA:</b>	REFORMA E AMPLIAÇÃO DA POLICLINICA ADERSON TAVARES BEZERRA	<b>DATA:</b> 28/11/2023	<b>BDI:</b> 25,22%
<b>DESCRIÇÃO:</b>	REFORMA E AMPLIAÇÃO DA POLICLINICA ADERSON TAVARES BEZERRA	<b>FONTE</b>	<b>VERSÃO</b>
<b>LOCAL:</b>	RUA VICENTE ALENCAR OLIVEIRA, SN, MIRANDÃO, CRATO, CE	SEINFRA	028.1 COM DESONERAÇÃO
<b>CLIENTE:</b>	CONSORCIO PUBLICO DE SAUDE DA MICRORREGIAO DE CRATO - CPSMC	SINAPI	2023/10 COM DESONERAÇÃO
		<b>HORA</b>	<b>MES</b>
		84,44%	47,48%
			<b>REF.</b>
			10/2023
			11/2023

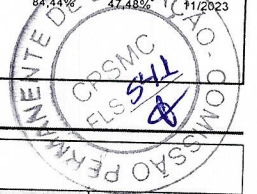

### 9.1.3. C3007 PORCELANATO RETIFICADO NATURAL (FOSCO) C/ ARG. PRÉ-FABRICADA - P/ PISO (M2)

Material		FONTE	UNID	COEFICIENTE	PREÇO UNITÁRIO	TOTAL
16508	ARGAMASSA COLANTE PRÉ-FABRICADA P/ CERÂMICAS E PORCELANATOS	SEINFRA	KG	8,00000000	R\$ 2,4200	R\$ 19,3600
16503	PORCELANATO RETIFICADO NATURAL (FOSCO ESMALTADO)	SEINFRA	M2	1,10000000	R\$ 82,3700	R\$ 90,6070
<b>TOTAL Material:</b>						<b>R\$ 109,9670</b>

Mão de Obra		FONTE	UNID	COEFICIENTE	PREÇO UNITÁRIO	TOTAL
11328	LADRILHISTA	SEINFRA	H	0,60000000	R\$ 24,1600	R\$ 14,4960
12543	SERVENTE	SEINFRA	H	0,60000000	R\$ 18,4600	R\$ 11,0760
<b>TOTAL Mão de Obra:</b>						<b>R\$ 25,5720</b>

<b>VALOR:</b>	<b>R\$ 135,54</b>
---------------	-------------------

### 9.1.4. C1123 REJUNTAMENTO C/ ARG. PRÉ-FABRICADA, JUNTA ATÉ 2mm EM CERÂMICA, ACIMA DE 30x30 cm (900 cm²) E PORCELANATOS (PAREDE/PISO) (M2)

Material		FONTE	UNID	COEFICIENTE	PREÇO UNITÁRIO	TOTAL
10118	ARGAMASSA PRE-FABRICADA PARA REJUNTAMENTO	SEINFRA	KG	0,16900000	R\$ 6,5700	R\$ 1,1103
<b>TOTAL Material:</b>						<b>R\$ 1,1103</b>

Mão de Obra		FONTE	UNID	COEFICIENTE	PREÇO UNITÁRIO	TOTAL
11328	LADRILHISTA	SEINFRA	H	0,20000000	R\$ 24,1600	R\$ 4,8320
12543	SERVENTE	SEINFRA	H	0,20000000	R\$ 18,4600	R\$ 3,6920
<b>TOTAL Mão de Obra:</b>						<b>R\$ 8,5240</b>

<b>VALOR:</b>	<b>R\$ 9,63</b>
---------------	-----------------

### 9.1.5. C2284 SOLEIRA DE GRANITO L= 15cm (M)

Material		FONTE	UNID	COEFICIENTE	PREÇO UNITÁRIO	TOTAL
11880	SOLEIRA DE GRANITO DE 15CM	SEINFRA	M	1,00000000	R\$ 75,8400	R\$ 75,8400
<b>TOTAL Material:</b>						<b>R\$ 75,8400</b>

Mão de Obra		FONTE	UNID	COEFICIENTE	PREÇO UNITÁRIO	TOTAL
12391	PEDREIRO	SEINFRA	H	0,50000000	R\$ 24,1600	R\$ 12,0800
12543	SERVENTE	SEINFRA	H	0,25000000	R\$ 18,4600	R\$ 4,6150
<b>TOTAL Mão de Obra:</b>						<b>R\$ 16,6950</b>

Serviço		FONTE	UNID	COEFICIENTE	PREÇO UNITÁRIO	TOTAL
C0197	ARGAMASSA MISTA DE CIMENTO CAL HIDR. E AREIA S/PEN. TRAÇO 1:1:4	SEINFRA	M3	0,00375000	R\$ 720,1000	R\$ 2,7004
<b>TOTAL Serviço:</b>						<b>R\$ 2,7004</b>

<b>VALOR:</b>	<b>R\$ 95,24</b>
---------------	------------------

### 9.1.6. C1877 PERFIL DE ALUMÍNIO TIPO ( L - T - U ) (M)

Material		FONTE	UNID	COEFICIENTE	PREÇO UNITÁRIO	TOTAL
10805	CIMENTO PORTLAND	SEINFRA	KG	0,75000000	R\$ 0,7100	R\$ 0,5325
11624	PERFIL DE ALUMINIO TIPO ( L - T - U )	SEINFRA	M	1,00000000	R\$ 7,8600	R\$ 7,8600
<b>TOTAL Material:</b>						<b>R\$ 8,3925</b>

  
 Saulo Marjorie Gonçalves Silva Bezerra  
 Engenheiro Civil  
 CREA/CE: 330959 / RNP: 061684178-8



# RELATÓRIO ANALÍTICO - COMPOSIÇÕES DE CUSTOS

OBRA:	REFORMA E AMPLIAÇÃO DA POLICLINICA ADERSON TAVARES BEZERRA	DATA : 28/11/2023	BDI : 25,22%			
DESCRIÇÃO:	REFORMA E AMPLIAÇÃO DA POLICLINICA ADERSON TAVARES BEZERRA	FONTE	VERSÃO	HORA	MES	REF.
LOCAL:	RUA VICENTE ALENCAR OLIVEIRA, SN, MIRANDÃO, CRATO, CE	SEINFRA	028.1 COM DESONERAÇÃO	84,44%	47,48%	10/2023
CLIENTE:	CONSORCIO PUBLICO DE SAUDE DA MICRORREGIAO DE CRATO - CPSMC	SINAPI	2023/10 COM DESONERAÇÃO	84,44%	47,48%	11/2023

Mão de Obra		FONTE	UNID	COEFICIENTE	PREÇO UNITÁRIO	TOTAL
12391	PEDREIRO	SEINFRA	H	0,60000000	R\$ 24,1600	R\$ 14,4960
12543	SERVENTE	SEINFRA	H	0,40000000	R\$ 18,4600	R\$ 7,3840
TOTAL Mão de Obra:						R\$ 21,8800
VALOR:						R\$ 30,27

## 9.2.1. 95241 LASTRO DE CONCRETO MAGRO, APLICADO EM PISOS, LAJES SOBRE SOLO OU RADIERS, ESPESSURA DE 5 CM. AF\_07/2016 (M2)

Mão de Obra com Encargos Complementares		FONTE	UNID	COEFICIENTE	PREÇO UNITÁRIO	TOTAL
88309	PEDREIRO COM ENCARGOS COMPLEMENTARES	SINAPI	H	0,27180000	R\$ 24,45	R\$ 6,64
88316	SERVENTE COM ENCARGOS COMPLEMENTARES	SINAPI	H	0,07410000	R\$ 18,62	R\$ 1,37
TOTAL Mão de Obra com Encargos Complementares:						R\$ 8,01
Serviço		FONTE	UNID	COEFICIENTE	PREÇO UNITÁRIO	TOTAL
94968	CONCRETO MAGRO PARA LASTRO, TRAÇO 1:4,5:4,5 (EM MASSA SECA DE CIMENTO/ AREIA MÉDIA/ BRITA 1) - PREPARO MECÂNICO COM BETONEIRA 600 L. AF_05/2021	SINAPI	M3	0,05650000	R\$ 424,84	R\$ 24,00
TOTAL Serviço:						R\$ 24,00
VALOR:						R\$ 32,01

## 9.2.2. C2181 REGULARIZAÇÃO DE BASE C/ ARGAMASSA CIMENTO E AREIA S/ PENEIRAR, TRAÇO 1:3 - ESP= 3cm (M2)

Material		FONTE	UNID	COEFICIENTE	PREÇO UNITÁRIO	TOTAL
10109	AREIA MEDIA	SEINFRA	M3	0,03650000	R\$ 83,5800	R\$ 3,0507
10805	CIMENTO PORTLAND	SEINFRA	KG	14,58000000	R\$ 0,7100	R\$ 10,3518
TOTAL Material:						R\$ 13,4025
Mão de Obra		FONTE	UNID	COEFICIENTE	PREÇO UNITÁRIO	TOTAL
12391	PEDREIRO	SEINFRA	H	0,25000000	R\$ 24,1600	R\$ 6,0400
12543	SERVENTE	SEINFRA	H	0,55000000	R\$ 18,4600	R\$ 10,1530
TOTAL Mão de Obra:						R\$ 16,1930
VALOR:						R\$ 29,60

## 9.2.3. C3007 PORCELANATO RETIFICADO NATURAL (FOSCO) C/ ARG. PRÉ-FABRICADA - P/ PISO (M2)

Material		FONTE	UNID	COEFICIENTE	PREÇO UNITÁRIO	TOTAL
16508	ARGAMASSA COLANTE PRÉ-FABRICADA P/ CERÂMICAS E PORCELANATOS	SEINFRA	KG	8,00000000	R\$ 2,4200	R\$ 19,3600
16503	PORCELANATO RETIFICADO NATURAL (FOSCO ESMALTADO)	SEINFRA	M2	1,10000000	R\$ 82,3700	R\$ 90,6070
TOTAL Material:						R\$ 109,9670
Mão de Obra		FONTE	UNID	COEFICIENTE	PREÇO UNITÁRIO	TOTAL
11328	LADRILHISTA	SEINFRA	H	0,60000000	R\$ 24,1600	R\$ 14,4960
12543	SERVENTE	SEINFRA	H	0,60000000	R\$ 18,4600	R\$ 11,0760
TOTAL Mão de Obra:						R\$ 25,5720
VALOR:						R\$ 135,54

## 9.2.4. C1123 REJUNTAMENTO C/ ARG. PRÉ-FABRICADA, JUNTA ATÉ 2mm EM CERÂMICA, ACIMA DE 30x30 cm (900 cm²) E PORCELANATOS (PAREDE/PISO) (M2)



# RELATÓRIO ANALÍTICO - COMPOSIÇÕES DE CUSTOS

OBRA:	REFORMA E AMPLIAÇÃO DA POLICLINICA ADERSON TAVARES BEZERRA	DATA :	28/11/2023	BDI :	25,22%	
DESCRIÇÃO:	REFORMA E AMPLIAÇÃO DA POLICLINICA ADERSON TAVARES BEZERRA	FONTE	VERSÃO	HORA	MES	REF.
LOCAL:	RUA VICENTE ALENCAR OLIVEIRA, SN, MIRANDÃO, CRATO, CE	SEINFRA	028.1 COM DESONERAÇÃO	84,44%	47,48%	10/2023
CLIENTE:	CONSORCIO PUBLICO DE SAUDE DA MICRORREGIAO DE CRATO - CPSMC	SINAPI	2023/10 COM DESONERAÇÃO	84,44%	47,48%	11/2023

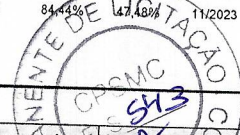

Material		FONTE	UNID	COEFICIENTE	PREÇO UNITÁRIO	TOTAL
10118	ARGAMASSA PRE-FABRICADA PARA REJUNTAMENTO	SEINFRA	KG	0,16900000	R\$ 6,5700	R\$ 1,1103
TOTAL Material:						R\$ 1,1103

Mão de Obra		FONTE	UNID	COEFICIENTE	PREÇO UNITÁRIO	TOTAL
11328	LADRILHISTA	SEINFRA	H	0,20000000	R\$ 24,1600	R\$ 4,8320
12543	SERVENTE	SEINFRA	H	0,20000000	R\$ 18,4600	R\$ 3,6920
TOTAL Mão de Obra:						R\$ 8,5240

VALOR:	R\$ 9,63
--------	----------

## 9.2.5. C0365 BANQUETA/ MEIO FIO DE CONCRETO MOLDADO NO LOCAL (M)

Material		FONTE	UNID	COEFICIENTE	PREÇO UNITÁRIO	TOTAL
12544	FORMA METÁLICA P/BANQUETAS (ALUGUEL)	SEINFRA	M	1,00000000	R\$ 4,3900	R\$ 4,3900
TOTAL Material:						R\$ 4,3900

Mão de Obra		FONTE	UNID	COEFICIENTE	PREÇO UNITÁRIO	TOTAL
12391	PEDREIRO	SEINFRA	H	0,15000000	R\$ 24,1600	R\$ 3,6240
12543	SERVENTE	SEINFRA	H	0,25000000	R\$ 18,4600	R\$ 4,6150
TOTAL Mão de Obra:						R\$ 8,2390

Serviço		FONTE	UNID	COEFICIENTE	PREÇO UNITÁRIO	TOTAL
C0588	CAIAÇÃO EM DUAS DEMÃOS COM SUPERCAL	SEINFRA	M2	0,25000000	R\$ 5,2700	R\$ 1,3175
C3268	CONCRETO P/VIBR., FCK=10MPa COM AGREGADO PRODUZIDO (S/TRANSP.)	SEINFRA	M3	0,03400000	R\$ 412,4700	R\$ 14,0240
C3211	ESCAVAÇÃO E CARGA DE MATERIAL DE JAZIDA	SEINFRA	M3	0,03700000	R\$ 4,8100	R\$ 0,1780
C2784	ESCAVAÇÃO MANUAL SOLO DE 1A.CAT. PROF. ATÉ 1.50m	SEINFRA	M3	0,01500000	R\$ 48,9200	R\$ 0,7338
TOTAL Serviço:						R\$ 16,2533

VALOR:	R\$ 28,88
--------	-----------

## 9.2.6. C5028 PISO INTERTRAVADO TIPO TIJOLINHO (20 X 10 X 4CM), CINZA - COMPACTAÇÃO MECANIZADA (M2)

Equipamento Custo Horário		FONTE	UNID	COEFICIENTE	PREÇO UNITÁRIO	TOTAL
10612	COMPACTADOR DE PLACA VIBRATÓRIA HP 7 (CHI)	SEINFRA	H	0,07570000	R\$ 32,3811	R\$ 2,4512
10725	COMPACTADOR DE PLACA VIBRATÓRIA HP 7 (CHP)	SEINFRA	H	0,00410000	R\$ 49,0941	R\$ 0,2013
TOTAL Equipamento Custo Horário:						R\$ 2,6525

Material		FONTE	UNID	COEFICIENTE	PREÇO UNITÁRIO	TOTAL
10109	AREIA MEDIA	SEINFRA	M3	0,05680000	R\$ 83,5800	R\$ 4,7473
12403	PÓ DE PEDRA	SEINFRA	M3	0,00650000	R\$ 77,1300	R\$ 0,5013
19513	TIJOLINHO (20 X 10 X 4CM), COR NATURAL	SEINFRA	UN	51,00000000	R\$ 0,7100	R\$ 36,2100
TOTAL Material:						R\$ 41,4586

Mão de Obra		FONTE	UNID	COEFICIENTE	PREÇO UNITÁRIO	TOTAL
10445	CALCETEIRO	SEINFRA	H	0,15950000	R\$ 24,1600	R\$ 3,8535
12543	SERVENTE	SEINFRA	H	0,15950000	R\$ 18,4600	R\$ 2,9444
TOTAL Mão de Obra:						R\$ 6,7979

VALOR:	R\$ 50,91
--------	-----------



# RELATÓRIO ANALÍTICO - COMPOSIÇÕES DE CUSTOS

OBRA:	REFORMA E AMPLIAÇÃO DA POLICLINICA ADERSON TAVARES BEZERRA	DATA : 28/11/2023	BDI : 25,22%			
DESCRIÇÃO:	REFORMA E AMPLIAÇÃO DA POLICLINICA ADERSON TAVARES BEZERRA	FONTE	VERSÃO	HORA	MES	REF.
LOCAL:	RUA VICENTE ALENCAR OLIVEIRA, SN, MIRANDÃO, CRATO, CE	SEINFRA	028.1 COM DESONERAÇÃO	84,44%	47,48%	10/2023
CLIENTE:	CONSORCIO PUBLICO DE SAUDE DA MICRORREGIAO DE CRATO - CPSMC	SINAPI	2023/10 COM DESONERAÇÃO	84,44%	47,48%	11/2023

## 9.2.7. C1431 GRAMA EM PLACAS.INCLUSIVE CONSERVAÇÃO (M2)

Equipamento Custo Horário		FONTE	UNID	COEFICIENTE	PREÇO UNITÁRIO	TOTAL
I0706	CAMINHÃO TANQUE 6.000 l (CHP)	SEINFRA	H	0,00840000	R\$ 181,9407	R\$ 1,5283
I0780	TRATOR DE PNEUS (CHP)	SEINFRA	H	0,00090000	R\$ 124,7249	R\$ 0,1123
TOTAL Equipamento Custo Horário:						R\$ 1,6406
Material		FONTE	UNID	COEFICIENTE	PREÇO UNITÁRIO	TOTAL
I2294	ÁGUA	SEINFRA	M3	0,04500000	R\$ 5,9700	R\$ 0,2687
I1225	GRAMA TIPO BATATAIS EM PLACA	SEINFRA	M2	0,90000000	R\$ 8,1900	R\$ 7,3710
I2077	TERRA VEGETAL	SEINFRA	M3	0,07500000	R\$ 136,6900	R\$ 10,2518
TOTAL Material:						R\$ 17,8915
Mão de Obra		FONTE	UNID	COEFICIENTE	PREÇO UNITÁRIO	TOTAL
I0037	AJUDANTE	SEINFRA	H	0,24600000	R\$ 19,1000	R\$ 4,6986
TOTAL Mão de Obra:						R\$ 4,6986
VALOR:						R\$ 24,23

## 9.2.8. C0112 ARBUSTOS ORNAMENTAIS EM GERAL. C/ ALTURA MÍNIMA DE 50CM (UN)

Material		FONTE	UNID	COEFICIENTE	PREÇO UNITÁRIO	TOTAL
I0105	ARBUSTO ORNAMENTAL	SEINFRA	UN	1,00000000	R\$ 44,5600	R\$ 44,5600
TOTAL Material:						R\$ 44,5600
Mão de Obra		FONTE	UNID	COEFICIENTE	PREÇO UNITÁRIO	TOTAL
I1277	JARDINEIRO	SEINFRA	H	0,16960000	R\$ 20,8600	R\$ 3,5379
TOTAL Mão de Obra:						R\$ 3,5379
VALOR:						R\$ 48,10

## 10.1. 101505 ENTRADA DE ENERGIA ELÉTRICA, AÉREA, TRIFÁSICA, COM CAIXA DE SOBREPOR, CABO DE 10 MM2 E DISJUNTOR DIN 50A (NÃO INCLUSO O POSTE DE CONCRETO). AF\_07/2020\_PS (UN)

Material		FONTE	UNID	COEFICIENTE	PREÇO UNITÁRIO	TOTAL
00001094	ARMAÇÃO VERTICAL COM HASTE E CONTRA-PINO, EM CHAPA DE AÇO GALVANIZADO 3/16", COM 1 ESTRIBO, SEM ISOLADOR	SINAPI	UN	1,00000000	R\$ 17,57	R\$ 17,57
00011267	ARRUELA LISA, REDONDA, DE LATÃO POLIDO, DIAMETRO NOMINAL 5/8", DIAMETRO EXTERNO = 34 MM, DIAMETRO DO FURO = 17 MM, ESPESSURA = *2,5* MM	SINAPI	UN	2,00000000	R\$ 1,56	R\$ 3,12
00011950	BUCHA DE NYLON SEM ABA S6, COM PARAFUSO DE 4,20 X 40 MM EM AÇO ZINCADO COM ROSCA SOBERBA, CABECA CHATA E FENDA PHILLIPS	SINAPI	UN	4,00000000	R\$ 0,31	R\$ 1,24
00034643	CAIXA DE INSPEÇÃO PARA ATERRAMENTO E PARA RAIOS, EM POLIPROPILENO, DIAMETRO = 300 MM X ALTURA = 400 MM	SINAPI	UN	1,00000000	R\$ 46,96	R\$ 46,96
00039809	CAIXA PARA MEDIDOR POLIFÁSICO, EM POLICARBONATO / TERMOPLÁSTICO, PARA ALOJAR 1 DISJUNTOR (PADRÃO DA CONCESSIONÁRIA LOCAL)	SINAPI	UN	1,00000000	R\$ 187,02	R\$ 187,02
00011864	CONECTOR METÁLICO TIPO PARAFUSO FENDIDO (SPLIT BOLT), PARA CABOS ATÉ 95 MM2	SINAPI	UN	1,00000000	R\$ 29,52	R\$ 29,52
00014153	FITA METÁLICA PERFURADA, L = *18* MM, ROLO DE 30 M, CARGA RECOMENDADA = *30* KGF	SINAPI	UN	0,06000000	R\$ 53,30	R\$ 3,19
00003398	ISOLADOR DE PORCELANA, TIPO ROLDANA, DIMENSÕES DE *72* X *72* MM, PARA USO EM BAIXA TENSÃO	SINAPI	UN	1,00000000	R\$ 5,92	R\$ 5,92
00004346	PARAFUSO DE FERRO POLIDO, SEXTAVADO, COM ROSCA PARCIAL, DIAMETRO 5/8", COMPRIMENTO 6", COM PORCA E ARRUELA DE PRESSÃO MÉDIA	SINAPI	UN	3,00000000	R\$ 13,92	R\$ 41,76
00039997	PORCA ZINCADA, SEXTAVADA, DIAMETRO 1/4"	SINAPI	UN	2,00000000	R\$ 0,41	R\$ 0,82



## RELATÓRIO ANALÍTICO - COMPOSIÇÕES DE CUSTOS

OBRA:	REFORMA E AMPLIAÇÃO DA POLICLINICA ADERSON TAVARES BEZERRA	DATA : 28/11/2023	BDI : 25,22%														
DESCRIÇÃO:	REFORMA E AMPLIAÇÃO DA POLICLINICA ADERSON TAVARES BEZERRA	<table border="1" style="width: 100%; border-collapse: collapse;"> <tr> <th>FONTES</th> <th>VERSÃO</th> <th>HORA</th> <th>MES</th> <th>REF.</th> </tr> <tr> <td>SEINFRA</td> <td>028.1 COM DESONERAÇÃO</td> <td>84,44%</td> <td>47,48%</td> <td>10/2023</td> </tr> <tr> <td>SINAPI</td> <td>2023/10 COM DESONERAÇÃO</td> <td>84,44%</td> <td>47,48%</td> <td>11/2023</td> </tr> </table>	FONTES	VERSÃO	HORA	MES	REF.	SEINFRA	028.1 COM DESONERAÇÃO	84,44%	47,48%	10/2023	SINAPI	2023/10 COM DESONERAÇÃO	84,44%	47,48%	11/2023
FONTES	VERSÃO	HORA	MES	REF.													
SEINFRA	028.1 COM DESONERAÇÃO	84,44%	47,48%	10/2023													
SINAPI	2023/10 COM DESONERAÇÃO	84,44%	47,48%	11/2023													
LOCAL:	RUA VICENTE ALENCAR OLIVEIRA, SN, MIRANDÃO, CRATO, CE																
CLIENTE:	CONSORCIO PUBLICO DE SAUDE DA MICRORREGIAO DE CRATO - CPSMC																

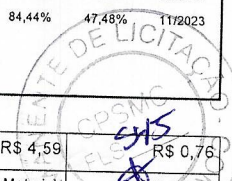

00039996	VERGALHAO ZINCADO ROSCA TOTAL, 1/4 " (6,3 MM)	SINAPI	M	0,16640000	R\$ 4,59	R\$ 0,76
TOTAL Material:						R\$ 337,88

Mão de Obra com Encargos Complementares		FONTES	UNID	COEFICIENTE	PREÇO UNITÁRIO	TOTAL
88247	AUXILIAR DE ELETRICISTA COM ENCARGOS COMPLEMENTARES	SINAPI	H	0,38970000	R\$ 19,93	R\$ 7,76
88264	ELETRICISTA COM ENCARGOS COMPLEMENTARES	SINAPI	H	3,50780000	R\$ 24,72	R\$ 86,71
TOTAL Mão de Obra com Encargos Complementares:						R\$ 94,47

Serviço		FONTES	UNID	COEFICIENTE	PREÇO UNITÁRIO	TOTAL
100578	ASSENTAMENTO DE POSTE DE CONCRETO COM COMPRIMENTO NOMINAL DE 9 M, CARGA NOMINAL MENOR OU IGUAL A 1000 DAN, ENGASTAMENTO SIMPLES COM 1,5 M DE SOLO (NÃO INCLUI FORNECIMENTO). AF_11/2019	SINAPI	UN	1,00000000	R\$ 459,26	R\$ 459,26
91933	CABO DE COBRE FLEXÍVEL ISOLADO, 10 MM², ANTI-CHAMA 0,6/1,0 KV, PARA CIRCUITOS TERMINAIS - FORNECIMENTO E INSTALAÇÃO. AF_03/2023	SINAPI	M	22,20000000	R\$ 14,77	R\$ 327,89
96977	CORDOALHA DE COBRE NU 50 MM², ENTERRADA - FORNECIMENTO E INSTALAÇÃO. AF_08/2023	SINAPI	M	1,95000000	R\$ 53,52	R\$ 104,36
91919	CURVA 180 GRAUS PARA ELETRODUTO, PVC, ROSCÁVEL, DN 32 MM (1"), PARA CIRCUITOS TERMINAIS, INSTALADA EM PAREDE - FORNECIMENTO E INSTALAÇÃO. AF_03/2023	SINAPI	UN	1,00000000	R\$ 20,78	R\$ 20,78
91917	CURVA 90 GRAUS PARA ELETRODUTO, PVC, ROSCÁVEL, DN 32 MM (1"), PARA CIRCUITOS TERMINAIS, INSTALADA EM PAREDE - FORNECIMENTO E INSTALAÇÃO. AF_03/2023	SINAPI	UN	1,00000000	R\$ 18,79	R\$ 18,79
93673	DISJUNTOR TRIPOLAR TIPO DIN, CORRENTE NOMINAL DE 50A - FORNECIMENTO E INSTALAÇÃO. AF_10/2020	SINAPI	UN	1,00000000	R\$ 87,35	R\$ 87,35
91872	ELETRODUTO RÍGIDO ROSCÁVEL, PVC, DN 32 MM (1"), PARA CIRCUITOS TERMINAIS, INSTALADO EM PAREDE - FORNECIMENTO E INSTALAÇÃO. AF_03/2023	SINAPI	M	6,05000000	R\$ 16,43	R\$ 99,40
96986	HASTE DE ATERRAMENTO, DIÂMETRO 3/4", COM 3 METROS - FORNECIMENTO E INSTALAÇÃO. AF_08/2023	SINAPI	UN	1,00000000	R\$ 134,14	R\$ 134,14
91885	LUVA PARA ELETRODUTO, PVC, ROSCÁVEL, DN 32 MM (1"), PARA CIRCUITOS TERMINAIS, INSTALADA EM PAREDE - FORNECIMENTO E INSTALAÇÃO. AF_03/2023	SINAPI	UN	1,00000000	R\$ 11,43	R\$ 11,43
TOTAL Serviço:						R\$ 1.263,40

VALOR:	R\$ 1.695,75
--------	--------------

### 10.2. C4958 POSTE DE CONCRETO CIRCULAR, RESISTÊNCIA NOMINAL 200KG, H= 7,00M, PESO APROXIMADO 670 KG (UN)

Equipamento Custo Horário		FONTES	UNID	COEFICIENTE	PREÇO UNITÁRIO	TOTAL
10705	CAMINHÃO COMERC. EQUIP. C/GUINDASTE (CHP)	SEINFRA	H	1,00000000	R\$ 169,7613	R\$ 169,7613
TOTAL Equipamento Custo Horário:						R\$ 169,7613

Material		FONTES	UNID	COEFICIENTE	PREÇO UNITÁRIO	TOTAL
19455	POSTE DE CONCRETO CIRCULAR, RESISTÊNCIA NOMINAL 200KG, H= 7,00M, PESO APROXIMADO 470 KG	SEINFRA	UN	1,00000000	R\$ 576,8700	R\$ 576,8700
TOTAL Material:						R\$ 576,8700

Mão de Obra		FONTES	UNID	COEFICIENTE	PREÇO UNITÁRIO	TOTAL
12543	SERVENTE	SEINFRA	H	2,00000000	R\$ 18,4600	R\$ 36,9200
TOTAL Mão de Obra:						R\$ 36,9200

Serviço		FONTES	UNID	COEFICIENTE	PREÇO UNITÁRIO	TOTAL
C0836	CONCRETO NÃO ESTRUTURAL PREPARO MANUAL	SEINFRA	M3	0,27000000	R\$ 502,8900	R\$ 135,7803
C2784	ESCAVAÇÃO MANUAL SOLO DE 1A.CAT. PROF. ATÉ 1.50m	SEINFRA	M3	0,36000000	R\$ 48,9200	R\$ 17,6112
C1604	LANÇAMENTO E APLICAÇÃO DE CONCRETO S/ ELEVAÇÃO	SEINFRA	M3	0,27000000	R\$ 159,0800	R\$ 42,9516
TOTAL Serviço:						R\$ 196,3431

  
 Saulo Marjorie Gonçalves Silva Bezerra  
 Engenheiro Civil  
 CREA/CE: 330959 / INP: 061684178-8



# RELATÓRIO ANALÍTICO - COMPOSIÇÕES DE CUSTOS

OBRA:	REFORMA E AMPLIAÇÃO DA POLICLINICA ADERSON TAVARES BEZERRA
DESCRIÇÃO:	REFORMA E AMPLIAÇÃO DA POLICLINICA ADERSON TAVARES BEZERRA
LOCAL:	RUA VICENTE ALENCAR OLIVEIRA, SN, MIRANDÃO, CRATO, CE
CLIENTE:	CONSORCIO PUBLICO DE SAUDE DA MICRORREGIAO DE CRATO - CPSMC

DATA : 28/11/2023		BDI : 25,22%		
FORNTE	VERSÃO	HORA	MES	REF.
SEINFRA	028.1 COM DESONERAÇÃO	84,44%	47,48%	10/2023
SINAPI	2023/10 COM DESONERAÇÃO	84,44%	47,48%	11/2023

VALOR: R\$ 979,89

## 10.3. C2074 QUADRO DE DISTRIBUIÇÃO DE LUZ.SOBREPOR ATE 64 DIVISÕES 650X440X205mm, C/BARRAMENTO (UN)

Material		FORNTE	UNID	COEFICIENTE	PREÇO UNITÁRIO	TOTAL
I0193	BARRAMENTO NEUTRO P/ BAIXA TENSÃO	SEINFRA	UN	1,00000000	R\$ 41,3200	R\$ 41,3200
I0194	BARRAMENTO PRINCIPAL P/ BAIXA TENSÃO	SEINFRA	UN	1,00000000	R\$ 40,6500	R\$ 40,6500
I0195	BARRAMENTO TERRA P/ BAIXA TENSÃO	SEINFRA	UN	1,00000000	R\$ 33,6000	R\$ 33,6000
I1761	QUADRO DISTRIBUIÇÃO LUZ 650X440X205MM	SEINFRA	UN	1,00000000	R\$ 435,6700	R\$ 435,6700
TOTAL Material:						R\$ 551,2400

Mão de Obra		FORNTE	UNID	COEFICIENTE	PREÇO UNITÁRIO	TOTAL
I0042	AJUDANTE DE ELETRICISTA	SEINFRA	H	5,00000000	R\$ 19,1000	R\$ 95,5000
I2312	ELETRICISTA	SEINFRA	H	5,00000000	R\$ 24,1500	R\$ 120,7500
TOTAL Mão de Obra:						R\$ 216,2500

VALOR: R\$ 767,49

## 10.4. C4762 CAIXA DE LIGAÇÃO PVC 4" X 2" (UN)

Material		FORNTE	UNID	COEFICIENTE	PREÇO UNITÁRIO	TOTAL
I6432	CAIXA DE EMBUTIR PVC - 4X2 RETANGULAR	SEINFRA	UN	1,00000000	R\$ 2,3600	R\$ 2,3600
TOTAL Material:						R\$ 2,3600

Mão de Obra		FORNTE	UNID	COEFICIENTE	PREÇO UNITÁRIO	TOTAL
I0042	AJUDANTE DE ELETRICISTA	SEINFRA	H	0,15000000	R\$ 19,1000	R\$ 2,8650
I2312	ELETRICISTA	SEINFRA	H	0,15000000	R\$ 24,1500	R\$ 3,6225
TOTAL Mão de Obra:						R\$ 6,4875

VALOR: R\$ 8,85

## 10.5. C4765 ATERRAMENTO COMPLETO C/ HASTE COPPERWELD 5/8" X 2.40M (UN)

Material		FORNTE	UNID	COEFICIENTE	PREÇO UNITÁRIO	TOTAL
I0339	CABO COBRE NU 35MM2	SEINFRA	M	3,00000000	R\$ 34,9100	R\$ 104,7300
I0421	CAIXA INSPEÇÃO DO TERRA	SEINFRA	UN	1,00000000	R\$ 65,8700	R\$ 65,8700
I0841	CONECTOR PARA HASTE TERRA	SEINFRA	UN	1,00000000	R\$ 2,8300	R\$ 2,8300
I2352	HASTE DE ATERRAMENTO COPPERWELD 5/8" X 2.40M	SEINFRA	UN	1,00000000	R\$ 53,2800	R\$ 53,2800
TOTAL Material:						R\$ 226,7100

Mão de Obra		FORNTE	UNID	COEFICIENTE	PREÇO UNITÁRIO	TOTAL
I0042	AJUDANTE DE ELETRICISTA	SEINFRA	H	3,50000000	R\$ 19,1000	R\$ 66,8500
I2312	ELETRICISTA	SEINFRA	H	1,50000000	R\$ 24,1500	R\$ 36,2250
TOTAL Mão de Obra:						R\$ 103,0750

VALOR: R\$ 329,79

## 10.6. C4761 CAIXA DE LIGAÇÃO PVC 4" X 4" (UN)

Material		FORNTE	UNID	COEFICIENTE	PREÇO UNITÁRIO	TOTAL
I6433	CAIXA DE EMBUTIR PVC - 4X4 QUADRADA	SEINFRA	UN	1,00000000	R\$ 4,6900	R\$ 4,6900



# RELATÓRIO ANALÍTICO - COMPOSIÇÕES DE CUSTOS

OBRA:	REFORMA E AMPLIAÇÃO DA POLICLINICA ADERSON TAVARES BEZERRA	DATA : 28/11/2023	BDI : 25,22%			
DESCRIÇÃO:	REFORMA E AMPLIAÇÃO DA POLICLINICA ADERSON TAVARES BEZERRA	FONTE	VERSÃO	HORA	MES	REF.
LOCAL:	RUA VICENTE ALENCAR OLIVEIRA, SN, MIRANDÃO, CRATO, CE	SEINFRA	028.1 COM DESONERAÇÃO	84,44%	47,48%	10/2023
CLIENTE:	CONSORCIO PUBLICO DE SAUDE DA MICRORREGIAO DE CRATO - CPSMC	SINAPI	2023/10 COM DESONERAÇÃO	84,44%	47,48%	11/2023

TOTAL Material:	R\$ 4,6900
TOTAL Mão de Obra:	R\$ 6,4875
VALOR:	R\$ 11,18

Mão de Obra	FONTE	UNID	COEFICIENTE	PREÇO UNITÁRIO	TOTAL
I0042 AJUDANTE DE ELETRICISTA	SEINFRA	H	0,15000000	R\$ 19,1000	R\$ 2,8650
I2312 ELETRICISTA	SEINFRA	H	0,15000000	R\$ 24,1500	R\$ 3,6225
TOTAL Mão de Obra:					R\$ 6,4875
VALOR:					R\$ 11,18

## 10.7. C1092 DISJUNTOR MONOPOLAR EM QUADRO DE DISTRIBUIÇÃO 10A (UN)

Material	FONTE	UNID	COEFICIENTE	PREÇO UNITÁRIO	TOTAL
I0980 DISJUNTOR MONOPOLAR 10A	SEINFRA	UN	1,00000000	R\$ 11,0900	R\$ 11,0900
TOTAL Material:					R\$ 11,0900
Mão de Obra	FONTE	UNID	COEFICIENTE	PREÇO UNITÁRIO	TOTAL
I0042 AJUDANTE DE ELETRICISTA	SEINFRA	H	0,30000000	R\$ 19,1000	R\$ 5,7300
I2312 ELETRICISTA	SEINFRA	H	0,30000000	R\$ 24,1500	R\$ 7,2450
TOTAL Mão de Obra:					R\$ 12,9750
VALOR:					R\$ 24,06

## 10.8. C1093 DISJUNTOR MONOPOLAR EM QUADRO DE DISTRIBUIÇÃO 16A (UN)

Material	FONTE	UNID	COEFICIENTE	PREÇO UNITÁRIO	TOTAL
I0981 DISJUNTOR MONOPOLAR 16A	SEINFRA	UN	1,00000000	R\$ 11,0900	R\$ 11,0900
TOTAL Material:					R\$ 11,0900
Mão de Obra	FONTE	UNID	COEFICIENTE	PREÇO UNITÁRIO	TOTAL
I0042 AJUDANTE DE ELETRICISTA	SEINFRA	H	0,30000000	R\$ 19,1000	R\$ 5,7300
I2312 ELETRICISTA	SEINFRA	H	0,30000000	R\$ 24,1500	R\$ 7,2450
TOTAL Mão de Obra:					R\$ 12,9750
VALOR:					R\$ 24,06

## 10.9. C1095 DISJUNTOR MONOPOLAR EM QUADRO DE DISTRIBUIÇÃO 20A (UN)

Material	FONTE	UNID	COEFICIENTE	PREÇO UNITÁRIO	TOTAL
I0983 DISJUNTOR MONOPOLAR 20A	SEINFRA	UN	1,00000000	R\$ 11,0900	R\$ 11,0900
TOTAL Material:					R\$ 11,0900
Mão de Obra	FONTE	UNID	COEFICIENTE	PREÇO UNITÁRIO	TOTAL
I0042 AJUDANTE DE ELETRICISTA	SEINFRA	H	0,30000000	R\$ 19,1000	R\$ 5,7300
I2312 ELETRICISTA	SEINFRA	H	0,30000000	R\$ 24,1500	R\$ 7,2450
TOTAL Mão de Obra:					R\$ 12,9750
VALOR:					R\$ 24,06

## 10.10. 00039471 DISPOSITIVO DPS CLASSE II, 1 POLO, TENSÃO MÁXIMA DE 275 V, CORRENTE MÁXIMA DE \*45\* KA (TIPO AC) (UN)

Material	FONTE	UNID	COEFICIENTE	PREÇO UNITÁRIO	TOTAL
00039471 DISPOSITIVO DPS CLASSE II, 1 POLO, TENSÃO MÁXIMA DE 275 V, CORRENTE MÁXIMA DE *45* KA (TIPO AC)	SINAPI	UN	1,00000000	R\$ 92,71	R\$ 92,71



# RELATÓRIO ANALÍTICO - COMPOSIÇÕES DE CUSTOS

OBRA:	REFORMA E AMPLIAÇÃO DA POLICLINICA ADERSON TAVARES BEZERRA
DESCRIÇÃO:	REFORMA E AMPLIAÇÃO DA POLICLINICA ADERSON TAVARES BEZERRA
LOCAL:	RUA VICENTE ALENCAR OLIVEIRA, SN, MIRANDÃO, CRATO, CE
CLIENTE:	CONSORCIO PUBLICO DE SAUDE DA MICRORREGIAO DE CRATO - CPSMC

DATA :	28/11/2023	BDI :	25,22%				
SEINFRA	028.1 COM DESONERAÇÃO	HORA	84,44%	MES	47,48%	REF.	10/2023
SINAPI	2023/10 COM DESONERAÇÃO	HORA	84,44%	MES	47,48%	REF.	11/2023

TOTAL Material: R\$ 92,71

VALOR: R\$ 92,71

## 10.11. C4531 DISJUNTOR DIFERENCIAL DR-80A, 30mA (UN)

Material	QUANTIDADE	UNID	COEFICIENTE	PREÇO UNITÁRIO	TOTAL
18366	DISJUNTOR DIFERENCIAL DR-80A, 30mA	UN	1,00000000	R\$ 244,7000	R\$ 244,7000
TOTAL Material:					R\$ 244,7000

Mão de Obra	QUANTIDADE	UNID	COEFICIENTE	PREÇO UNITÁRIO	TOTAL
10037	AJUDANTE	H	0,60000000	R\$ 19,1000	R\$ 11,4600
12312	ELETRICISTA	H	0,60000000	R\$ 24,1500	R\$ 14,4900
TOTAL Mão de Obra:					R\$ 25,9500
VALOR:					R\$ 270,65

## 10.12. 91836 ELETRODUTO FLEXÍVEL CORRUGADO, PVC, DN 32 MM (1"), PARA CIRCUITOS TERMINAIS, INSTALADO EM FORRO - FORNECIMENTO E INSTALAÇÃO. AF\_03/2023 (M)

Material	QUANTIDADE	UNID	COEFICIENTE	PREÇO UNITÁRIO	TOTAL
00002690	ELETRODUTO PVC FLEXIVEL CORRUGADO, COR AMARELA, DE 32 MM	M	1,10000000	R\$ 4,33	R\$ 4,76
TOTAL Material:					R\$ 4,76

Mão de Obra com Encargos Complementares	QUANTIDADE	UNID	COEFICIENTE	PREÇO UNITÁRIO	TOTAL
88247	AUXILIAR DE ELETRICISTA COM ENCARGOS COMPLEMENTARES	H	0,10500000	R\$ 19,93	R\$ 2,09
88264	ELETRICISTA COM ENCARGOS COMPLEMENTARES	H	0,10500000	R\$ 24,72	R\$ 2,59
TOTAL Mão de Obra com Encargos Complementares:					R\$ 4,68

Serviço	QUANTIDADE	UNID	COEFICIENTE	PREÇO UNITÁRIO	TOTAL
91170	FIXAÇÃO DE TUBOS HORIZONTAIS DE PVC ÁGUA, PVC ESGOTO, PVC ÁGUA PLUVIAL, CPVC, PPR, COBRE OU AÇO, DIÂMETROS MENORES OU IGUAIS A 40 MM, COM ABRAÇADEIRA METÁLICA RÍGIDA TIPO U PERFIL 1 1/4, FIXADA EM PERFILADO EM LAJE. AF_09/2023_PS	M	1,00000000	R\$ 11,99	R\$ 11,99
TOTAL Serviço:					R\$ 11,99
VALOR:					R\$ 21,43

## 10.13. 91854 ELETRODUTO FLEXÍVEL CORRUGADO, PVC, DN 25 MM (3/4"), PARA CIRCUITOS TERMINAIS, INSTALADO EM PAREDE - FORNECIMENTO E INSTALAÇÃO. AF\_03/2023 (M)

Material	QUANTIDADE	UNID	COEFICIENTE	PREÇO UNITÁRIO	TOTAL
00002688	ELETRODUTO PVC FLEXIVEL CORRUGADO, COR AMARELA, DE 25 MM	M	1,01700000	R\$ 2,53	R\$ 2,57
TOTAL Material:					R\$ 2,57

Mão de Obra com Encargos Complementares	QUANTIDADE	UNID	COEFICIENTE	PREÇO UNITÁRIO	TOTAL
88247	AUXILIAR DE ELETRICISTA COM ENCARGOS COMPLEMENTARES	H	0,13400000	R\$ 19,93	R\$ 2,67
88264	ELETRICISTA COM ENCARGOS COMPLEMENTARES	H	0,13400000	R\$ 24,72	R\$ 3,31
TOTAL Mão de Obra com Encargos Complementares:					R\$ 5,98
VALOR:					R\$ 8,55

## 10.14. 91924 CABO DE COBRE FLEXÍVEL ISOLADO, 1,5 MM², ANTI-CHAMA 450/750 V, PARA CIRCUITOS TERMINAIS - FORNECIMENTO E INSTALAÇÃO. AF\_03/2023 (M)





# RELATÓRIO ANALÍTICO - COMPOSIÇÕES DE CUSTOS

OBRA:	REFORMA E AMPLIAÇÃO DA POLICLINICA ADERSON TAVARES BEZERRA	DATA : 28/11/2023	BDI : 25,22%			
DESCRIÇÃO:	REFORMA E AMPLIAÇÃO DA POLICLINICA ADERSON TAVARES BEZERRA	FONTES	VERSÃO	HORA	MES	REF.
LOCAL:	RUA VICENTE ALENCAR OLIVEIRA, SN, MIRANDÃO, CRATO, CE	SEINFRA	028.1 COM DESONERAÇÃO	84,44%	10/2023	
CLIENTE:	CONSORCIO PUBLICO DE SAUDE DA MICRORREGIAO DE CRATO - CPSMC	SINAPI	2023/10 COM DESONERAÇÃO	84,44%	47,48%	11/2023

Material	DESCRIÇÃO	FONTES	UNID	COEFICIENTE	PREÇO UNITÁRIO	TOTAL
00001013	CABO DE COBRE, FLEXIVEL, CLASSE 4 OU 5, ISOLACAO EM PVC/A, ANTICHAMA BWF-B, 1 CONDUTOR, 450/750 V, SECAO NOMINAL 1,5 MM2	SINAPI	M	1,24340000	R\$ 1,33	R\$ 1,65
00021127	FITA ISOLANTE ADESIVA ANTICHAMA, USO ATE 750 V, EM ROLO DE 19 MM X 5 M	SINAPI	UN	0,00940000	R\$ 3,74	R\$ 0,03
TOTAL Material:						R\$ 1,68

Mão de Obra com Encargos Complementares	DESCRIÇÃO	FONTES	UNID	COEFICIENTE	PREÇO UNITÁRIO	TOTAL
88247	AUXILIAR DE ELETRICISTA COM ENCARGOS COMPLEMENTARES	SINAPI	H	0,02300000	R\$ 19,93	R\$ 0,45
88264	ELETRICISTA COM ENCARGOS COMPLEMENTARES	SINAPI	H	0,02300000	R\$ 24,72	R\$ 0,56
TOTAL Mão de Obra com Encargos Complementares:						R\$ 1,01
VALOR:						R\$ 2,69

## 10.15. 91926 CABO DE COBRE FLEXÍVEL ISOLADO, 2,5 MM<sup>2</sup>, ANTI-CHAMA 450/750 V, PARA CIRCUITOS TERMINAIS - FORNECIMENTO E INSTALAÇÃO. AF\_03/2023 (M)

Material	DESCRIÇÃO	FONTES	UNID	COEFICIENTE	PREÇO UNITÁRIO	TOTAL
00001014	CABO DE COBRE, FLEXIVEL, CLASSE 4 OU 5, ISOLACAO EM PVC/A, ANTICHAMA BWF-B, 1 CONDUTOR, 450/750 V, SECAO NOMINAL 2,5 MM2	SINAPI	M	1,24340000	R\$ 2,10	R\$ 2,61
00021127	FITA ISOLANTE ADESIVA ANTICHAMA, USO ATE 750 V, EM ROLO DE 19 MM X 5 M	SINAPI	UN	0,00940000	R\$ 3,74	R\$ 0,03
TOTAL Material:						R\$ 2,64

Mão de Obra com Encargos Complementares	DESCRIÇÃO	FONTES	UNID	COEFICIENTE	PREÇO UNITÁRIO	TOTAL
88247	AUXILIAR DE ELETRICISTA COM ENCARGOS COMPLEMENTARES	SINAPI	H	0,02900000	R\$ 19,93	R\$ 0,57
88264	ELETRICISTA COM ENCARGOS COMPLEMENTARES	SINAPI	H	0,02900000	R\$ 24,72	R\$ 0,71
TOTAL Mão de Obra com Encargos Complementares:						R\$ 1,28
VALOR:						R\$ 3,92

## 10.16. 92980 CABO DE COBRE FLEXÍVEL ISOLADO, 10 MM<sup>2</sup>, ANTI-CHAMA 0,6/1,0 KV, PARA DISTRIBUIÇÃO - FORNECIMENTO E INSTALAÇÃO. AF\_12/2015 (M)

Material	DESCRIÇÃO	FONTES	UNID	COEFICIENTE	PREÇO UNITÁRIO	TOTAL
00001020	CABO DE COBRE, FLEXIVEL, CLASSE 4 OU 5, ISOLACAO EM PVC/A, ANTICHAMA BWF-B, COBERTURA PVC-ST1, ANTICHAMA BWF-B, 1 CONDUTOR, 0,6/1 KV, SECAO NOMINAL 10 MM2	SINAPI	M	1,02700000	R\$ 9,14	R\$ 9,38
00021127	FITA ISOLANTE ADESIVA ANTICHAMA, USO ATE 750 V, EM ROLO DE 19 MM X 5 M	SINAPI	UN	0,01000000	R\$ 3,74	R\$ 0,03
TOTAL Material:						R\$ 9,41

Mão de Obra com Encargos Complementares	DESCRIÇÃO	FONTES	UNID	COEFICIENTE	PREÇO UNITÁRIO	TOTAL
88247	AUXILIAR DE ELETRICISTA COM ENCARGOS COMPLEMENTARES	SINAPI	H	0,00900000	R\$ 19,93	R\$ 0,17
88264	ELETRICISTA COM ENCARGOS COMPLEMENTARES	SINAPI	H	0,00900000	R\$ 24,72	R\$ 0,22
TOTAL Mão de Obra com Encargos Complementares:						R\$ 0,39
VALOR:						R\$ 9,80

## 10.17. 98307 TOMADA DE REDE RJ45 - FORNECIMENTO E INSTALAÇÃO. AF\_11/2019 (UN)

Material	DESCRIÇÃO	FONTES	UNID	COEFICIENTE	PREÇO UNITÁRIO	TOTAL
00038083	TOMADA RJ45, 8 FIOS, CAT 5E, CONJUNTO MONTADO PARA EMBUTIR 4" X 2" (PLACA + SUPORTE + MODULO)	SINAPI	UN	1,00000000	R\$ 38,51	R\$ 38,51
TOTAL Material:						R\$ 38,51



# RELATÓRIO ANALÍTICO - COMPOSIÇÕES DE CUSTOS

OBRA:	REFORMA E AMPLIAÇÃO DA POLICLINICA ADERSON TAVARES BEZERRA	DATA : 28/11/2023	BDI : 25,22%			
DESCRIÇÃO:	REFORMA E AMPLIAÇÃO DA POLICLINICA ADERSON TAVARES BEZERRA	FONTE	VERSÃO	HORA	MES	REF.
LOCAL:	RUA VICENTE ALENCAR OLIVEIRA, SN, MIRANDÃO, CRATO, CE	SEINFRA	028.1 COM DESONERAÇÃO	84,44%	47,48%	10/2023
CLIENTE:	CONSORCIO PUBLICO DE SAUDE DA MICRORREGIAO DE CRATO - CPSMC	SINAPI	2023/10 COM DESONERAÇÃO	84,44%	47,48%	11/2023

Mão de Obra com Encargos Complementares	FONTE	UNID	COEFICIENTE	PREÇO UNITÁRIO	TOTAL
88247 AUXILIAR DE ELETRICISTA COM ENCARGOS COMPLEMENTARES	SINAPI	H	0,20620000	R\$ 19,93	R\$ 4,10
88264 ELETRICISTA COM ENCARGOS COMPLEMENTARES	SINAPI	H	0,20620000	R\$ 24,72	R\$ 5,09
TOTAL Mão de Obra com Encargos Complementares:					R\$ 9,19
VALOR:					R\$ 47,70

## 10.18. C4792 TOMADA DUPLA DE EMBUTIR 2P+T 10A-250V (UN)

Material	FONTE	UNID	COEFICIENTE	PREÇO UNITÁRIO	TOTAL
I9106 ESPELHO/PLACA DE 3 POSTOS 4"X2" PARA INSTALAÇÃO DE TOMADAS E INTERRUPTORES	SEINFRA	UN	1,00000000	R\$ 3,4800	R\$ 3,4800
I9107 SUPORTE DE FIXAÇÃO PARA ESPELHO/PLACA 4"X2" P/ 3 MÓDULOS, INSTALAÇÕES DE TOMADAS E INTERRUPTORES	SEINFRA	UN	1,00000000	R\$ 1,3000	R\$ 1,3000
I9108 TOMADA 2P+T 10A, 250V (APENAS MÓDULO)	SEINFRA	UN	2,00000000	R\$ 5,5900	R\$ 11,1800
TOTAL Material:					R\$ 15,9600
Mão de Obra	FONTE	UNID	COEFICIENTE	PREÇO UNITÁRIO	TOTAL
I0042 AJUDANTE DE ELETRICISTA	SEINFRA	H	0,29000000	R\$ 19,1000	R\$ 5,5390
I2312 ELETRICISTA	SEINFRA	H	0,29000000	R\$ 24,1500	R\$ 7,0035
TOTAL Mão de Obra:					R\$ 12,5425
VALOR:					R\$ 28,50

## 10.19. C2493 TOMADA UNIVERSAL 10A 250V (UN)

Material	FONTE	UNID	COEFICIENTE	PREÇO UNITÁRIO	TOTAL
I2119 TOMADA UNIVERSAL 2POLOS	SEINFRA	UN	1,00000000	R\$ 9,3500	R\$ 9,3500
TOTAL Material:					R\$ 9,3500
Mão de Obra	FONTE	UNID	COEFICIENTE	PREÇO UNITÁRIO	TOTAL
I0042 AJUDANTE DE ELETRICISTA	SEINFRA	H	0,21000000	R\$ 19,1000	R\$ 4,0110
I2312 ELETRICISTA	SEINFRA	H	0,21000000	R\$ 24,1500	R\$ 5,0715
TOTAL Mão de Obra:					R\$ 9,0825
VALOR:					R\$ 18,43

## 10.20. 91953 INTERRUPTOR SIMPLES (1 MÓDULO), 10A/250V, INCLUINDO SUPORTE E PLACA - FORNECIMENTO E INSTALAÇÃO. AF\_03/2023 (UN)

Serviço	FONTE	UNID	COEFICIENTE	PREÇO UNITÁRIO	TOTAL
91952 INTERRUPTOR SIMPLES (1 MÓDULO), 10A/250V, SEM SUPORTE E SEM PLACA - FORNECIMENTO E INSTALAÇÃO. AF_03/2023	SINAPI	UN	1,00000000	R\$ 17,75	R\$ 17,75
91946 SUPORTE PARAFUSADO COM PLACA DE ENCAIXE 4" X 2" MÉDIO (1,30 M DO PISO) PARA PONTO ELÉTRICO - FORNECIMENTO E INSTALAÇÃO. AF_03/2023	SINAPI	UN	1,00000000	R\$ 10,48	R\$ 10,48
TOTAL Serviço:					R\$ 28,23
VALOR:					R\$ 28,23

## 10.21. 91959 INTERRUPTOR SIMPLES (2 MÓDULOS), 10A/250V, INCLUINDO SUPORTE E PLACA - FORNECIMENTO E INSTALAÇÃO. AF\_03/2023 (UN)

Serviço	FONTE	UNID	COEFICIENTE	PREÇO UNITÁRIO	TOTAL
91958 INTERRUPTOR SIMPLES (2 MÓDULOS), 10A/250V, SEM SUPORTE E SEM PLACA - FORNECIMENTO E INSTALAÇÃO. AF_03/2023	SINAPI	UN	1,00000000	R\$ 32,74	R\$ 32,74