



ORÇAMENTO DIVIDIDO POR UNIDADE DEMANDANTE

PLANILHA ORÇAMENTÁRIA

OBRA:	REFORMA E AMPLIAÇÃO DA POLICLINICA ADERSON TAVARES BEZERRA			
DESCRIÇÃO:	REFORMA E AMPLIAÇÃO DA POLICLINICA ADERSON TAVARES BEZERRA			
LOCAL:	RUA VICENTE ALENCAR OLIVEIRA, SN, MIRANDÃO, CRATO, CE			
CLIENTE:	CONSORCIO PUBLICO DE SAUDE DA MICROREGIAO DE CRATO - CPSMC			
LOGO:		DATA : 28/11/2023		BDI : 25,22%
		VERSÃO	HORA	MES
		SEINFRA	028.1 COM DESONERAÇÃO	84,44% 47,48%
		SINAPI	2023/10 COM DESONERAÇÃO	84,44% 47,48%
				10/2023
				11/2023

ITEM	CÓDIGO	DESCRIÇÃO	FONTE	UNIDADE	QTD	VALOR UNITÁRIO R\$		PREÇO TOTAL R\$	
						SEM BDI	COM BDI	SEM BDI	COM BDI
1	REFORMA							R\$ 196.369,48	R\$ 245.884,18
1.1	PINTURA							R\$ 29.970,46	R\$ 37.522,76
1.1.1	PINTURA EXTERNAS							R\$ 29.970,46	R\$ 37.522,76
1.1.1.1	C2461	TEXTURA ACRÍLICA 1 DEMÃO EM PAREDES EXTERNAS	SEINFRA	M2	2.170,20	R\$ 13,81	R\$ 17,29	R\$ 29.970,46	R\$ 37.522,76
1.2	IDENTIFICAÇÃO HOSPITALAR							R\$ 166.399,02	R\$ 208.361,42
1.2.1	C4623	PISO PODOTÁTIL INTERNO EM BORRACHA 30x30cm ASSENTAMENTO COM COLA VINIL (FORNECIMENTO E ASSENTAMENTO)	SEINFRA	M2	624,90	R\$ 235,82	R\$ 295,29	R\$ 147.363,92	R\$ 184.526,72
1.2.2	COM-39570276	PLACA EM PVC 45x14CM C/ ADESIVO VINIL LEITOSO APLICADO EM 1 FACE E FIXAÇÃO COM FITA DUPLA FACE (FORNECIMENTO E INSTALAÇÃO)	Composições Próprias	UN	142,00	R\$ 47,83	R\$ 59,89	R\$ 6.791,86	R\$ 8.504,38
1.2.3	C4648	PLACAS COM BRAILLE PARA SINALIZAÇÃO TÁTIL	SEINFRA	UN	142,00	R\$ 86,22	R\$ 107,96	R\$ 12.243,24	R\$ 15.330,32
2	AMPLIAÇÃO							R\$ 587.660,03	R\$ 735.877,86
2.1	SERVIÇOS PRELIMINARES							R\$ 24.838,24	R\$ 31.101,00
2.1.1	CONSTRUÇÃO DO CANTEIRO DE OBRA							R\$ 16.878,53	R\$ 21.134,26
2.1.1.1	C1937	PLACAS PADRÃO DE OBRA	SEINFRA	M2	10,00	R\$ 183,41	R\$ 229,67	R\$ 1.834,10	R\$ 2.296,70
2.1.1.2	C1630	LOCAÇÃO DA OBRA - EXECUÇÃO DE GABARITO	SEINFRA	M2	295,31	R\$ 7,15	R\$ 8,95	R\$ 2.111,47	R\$ 2.643,02
2.1.1.3	C3974	TAPUME DE ESTRUTURA DE MADEIRA C/ FECHAMENTO EM CHAPA DE AÇO GALVANIZADO DE 0,3 mm e ALTURA DE 2 M	SEINFRA	M2	33,20	R\$ 184,51	R\$ 231,04	R\$ 6.125,73	R\$ 7.670,53
2.1.1.4	C0370	BARRAÇÃO PARA ESCRITÓRIO TIPO A1	SEINFRA	UN	1,00	R\$ 6.807,23	R\$ 8.524,01	R\$ 6.807,23	R\$ 8.524,01
2.1.2	DEMOLIÇÕES E RETIRADAS							R\$ 7.959,71	R\$ 9.966,74
2.1.2.1	C1043	DEMOLIÇÃO DE ALVENARIA DE TIJOLOS S/ REAPROVEITAMENTO	SEINFRA	M3	14,82	R\$ 62,63	R\$ 78,43	R\$ 928,18	R\$ 1.162,33
2.1.2.2	C2717	DEMOLIÇÃO MANUAL DE CONCRETO ARMADO	SEINFRA	M3	4,25	R\$ 501,02	R\$ 627,38	R\$ 2.129,34	R\$ 2.666,37
2.1.2.3	C4639	RETIRADA DE GUARDA-CORPO EM TUBOS C/ PEÇAS E CONEXÕES FERRO GALVANIZADO (SEM REAPROVEITAMENTO) DN ATÉ 60mm	SEINFRA	M	59,20	R\$ 31,30	R\$ 39,19	R\$ 1.852,96	R\$ 2.320,05
2.1.2.4	C2211	RETIRADA DE VIDROS C/ REAPROVEITAMENTO	SEINFRA	M2	21,00	R\$ 45,31	R\$ 56,74	R\$ 951,51	R\$ 1.191,54
2.1.2.5	C1064	DEMOLIÇÃO DE PISO CERÂMICO	SEINFRA	M2	25,42	R\$ 14,61	R\$ 18,29	R\$ 371,39	R\$ 464,93
2.1.2.6	C1050	DEMOLIÇÃO DE DIVISÓRIA LEVE	SEINFRA	M2	27,00	R\$ 13,44	R\$ 16,83	R\$ 362,88	R\$ 454,41
2.1.2.7	C2210	RETIRADA DE PORTAS E JANELAS, INCLUSIVE BATES	SEINFRA	M2	1,44	R\$ 16,70	R\$ 20,91	R\$ 24,09	R\$ 30,11
2.1.2.8	C0702	CARGA MANUAL DE ENTULHO EM CAMINHÃO BASCULANTE	SEINFRA	M3	20,00	R\$ 28,37	R\$ 35,52	R\$ 567,40	R\$ 710,40
2.1.2.9	C2530	TRANSPORTE DE MATERIAL, EXCETO ROCHA EM CAMINHÃO ATÉ 10KM	SEINFRA	M3	20,00	R\$ 38,60	R\$ 48,33	R\$ 772,00	R\$ 966,60
2.2	MOVIMENTO DE TERRA							R\$ 24.579,98	R\$ 30.886,55



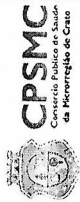

PLANILHA ORÇAMENTÁRIA

OBRA:	REFORMA E AMPLIAÇÃO DA POLICLINICA ADERSON TAVARES BEZERRA				DATA:	28/11/2023	BDI:	25,22%
DESCRIÇÃO:	REFORMA E AMPLIAÇÃO DA POLICLINICA ADERSON TAVARES BEZERRA				FONTE	VERSÃO	HORA	MES
LOCAL:	RUA VICENTE ALENCAR OLIVEIRA, SN, MIRANDAÓ, CRATO, CE				SEINFRA	028.1 COM DESONERAÇÃO	84,44%	47,48%
CLIENTE:	CONSORCIO PUBLICO DE SAUDE DA MICRORREGIAO DE CRATO - CPSMC				SINAPI	2023/10 COM DESONERAÇÃO	84,44%	47,48%
								10/2023
								11/2023

ITEM	CÓDIGO	DESCRIÇÃO	FONTE	UNIDADE	QTD	VALOR UNITÁRIO R\$		PREÇO TOTAL R\$	
						SEM BDI	COM BDI	SEM BDI	COM BDI
2.2.1		ESCAVAÇÕES EM VALAS, VALETAS, CANAIS E FUNDAÇÕES							
2.2.1.1	C1256	ESCAVAÇÃO MANUAL CAMPO ABERTO EM TERRA ATÉ 2M	SEINFRA	M3	52,49	R\$ 54,09	R\$ 67,73	R\$ 2.839,18	R\$ 5.296,82
2.2.1.2	96527	ESCAVAÇÃO MANUAL DE VALA PARA VIGA BALDRAME (INCLUINDO ESCAVAÇÃO PARA COLOCAÇÃO DE FÓRMAS), AF 06/2017	SINAPI	M3	12,34	R\$ 112,71	R\$ 141,14	R\$ 1.390,84	R\$ 1.741,67
2.2.2		ATERRO, REATERRO E COMPACTAÇÃO							
2.2.2.1	C2921	REATERRO C/COMPACTAÇÃO MANUAL S/CONTROLE, MATERIAL DA VALA	SEINFRA	M3	26,87	R\$ 31,38	R\$ 39,29	R\$ 843,18	R\$ 1.055,72
2.2.2.2	C0331	ATERRO C/COMPACTAÇÃO MANUAL S/CONTROLE, MAT. PRODUZIDO (S/TRANSP.)	SEINFRA	M3	37,96	R\$ 36,48	R\$ 45,68	R\$ 1.384,78	R\$ 1.734,01
2.3		FUNDAÇÕES E ESTRUTURAS							
2.3.1		INFRAESTRUTURA							
2.3.1.1	C0837	CONCRETO NÃO-ESTRUTURAL SIBETONEIRA P/LASTRO	SEINFRA	M3	1,75	R\$ 485,58	R\$ 608,04	R\$ 849,77	R\$ 1.064,07
2.3.1.2	C1400	FORMA DE TABUAS DE 1" DE 3A. P/FUNDAÇÕES UTIL. 5 X	SEINFRA	M2	58,79	R\$ 77,54	R\$ 97,10	R\$ 4.558,58	R\$ 5.708,51
2.3.1.3	C0844	CONCRETO PMBR., FCK 30 MPa COM AGREGADO ADQUIRIDO	SEINFRA	M3	24,70	R\$ 571,56	R\$ 715,71	R\$ 14.117,53	R\$ 17.878,04
2.3.1.4	C1604	LANÇAMENTO E APLICAÇÃO DE CONCRETO S/ ELEVAÇÃO	SEINFRA	M3	24,70	R\$ 159,08	R\$ 199,20	R\$ 3.929,28	R\$ 4.920,24
2.3.1.5	C0216	ARMADURA CA-50A MÉDIA D= 6,3 A 10,0mm	SEINFRA	KG	823,10	R\$ 11,96	R\$ 14,98	R\$ 9.844,28	R\$ 12.330,04
2.3.1.6	C0217	ARMADURA CA-60 FINA D=3,40 A 6,40mm	SEINFRA	KG	201,80	R\$ 12,09	R\$ 15,14	R\$ 2.439,76	R\$ 3.055,25
2.3.1.7	C0215	ARMADURA CA-50A GROSSA D= 12,5 A 25,0mm	SEINFRA	KG	158,90	R\$ 12,99	R\$ 16,27	R\$ 2.064,11	R\$ 2.585,30
2.3.2		SUPERESTRUTURA							
2.3.2.1	92419	MONTAGEM E DESMONTAGEM DE FÓRMA DE PILARES RETANGULARES E ESTRUTURAS SIMILARES, PE-DIREITO SIMPLES, EM CHAPA DE MADEIRA COMPENSADA RESINADA, 4 UTILIZAÇÕES, AF 09/2020	SINAPI	M2	32,26	R\$ 83,74	R\$ 104,86	R\$ 2.701,45	R\$ 3.382,78
2.3.2.2	92455	MONTAGEM E DESMONTAGEM DE FÓRMA DE VIGA, ESCORAMENTO COM GARFO DE MADEIRA, PE-DIREITO SIMPLES, EM CHAPA DE MADEIRA RESINADA, 4 UTILIZAÇÕES, AF 09/2020	SINAPI	M2	57,51	R\$ 168,09	R\$ 210,48	R\$ 9.666,86	R\$ 12.104,70
2.3.2.3	C0216	ARMADURA CA-50A MÉDIA D= 6,3 A 10,0mm	SEINFRA	KG	761,00	R\$ 11,96	R\$ 14,98	R\$ 9.101,56	R\$ 11.399,78
2.3.2.4	C0215	ARMADURA CA-50A GROSSA D= 12,5 A 25,0mm	SEINFRA	KG	12,60	R\$ 12,99	R\$ 16,27	R\$ 163,67	R\$ 205,00
2.3.2.5	C0217	ARMADURA CA-60 FINA D=3,40 A 6,40mm	SEINFRA	KG	314,80	R\$ 12,09	R\$ 15,14	R\$ 3.805,93	R\$ 4.766,07
2.3.2.6	C0844	CONCRETO PMBR., FCK 30 MPa COM AGREGADO ADQUIRIDO	SEINFRA	M3	20,92	R\$ 571,56	R\$ 715,71	R\$ 11.957,04	R\$ 14.972,65
2.3.2.7	C1603	LANÇAMENTO E APLICAÇÃO DE CONCRETO C/ ELEVAÇÃO	SEINFRA	M3	20,92	R\$ 268,48	R\$ 336,19	R\$ 5.616,60	R\$ 7.033,09
2.3.2.8	C4451	LAJE PRÉ-FABRICADA TRELICADA P/ PISO - VÃO DE 1,81 A 2,80 m	SEINFRA	M2	10,92	R\$ 141,02	R\$ 176,59	R\$ 1.839,94	R\$ 1.928,36
2.3.2.9	C0219	ARMADURA DE TELA DE AÇO	SEINFRA	M2	10,92	R\$ 26,00	R\$ 32,56	R\$ 283,92	R\$ 355,56

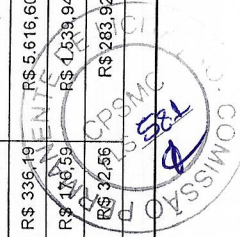



PLANILHA ORÇAMENTÁRIA

OBRA:	REFORMA E AMPLIAÇÃO DA POLICLINICA ADERSON TAVARES BEZERRA					
DESCRIÇÃO:	REFORMA E AMPLIAÇÃO DA POLICLINICA ADERSON TAVARES BEZERRA					
LOCAL:	RUA VICENTE ALENCAR OLIVEIRA, SN, MIRANDÃO, CRATO, CE					
CLIENTE:	CONSORCIO PUBLICO DE SAUDE DA MICROREGIAO DE CRATO - CPSMC					
DATA :	28/11/2023	VERSÃO	HORA	BDI :		
SEINFRA	028.1 COM DESONERAÇÃO	SEINFRA	028.1 COM DESONERAÇÃO	84,44%	47,48%	10/2023
SINAPI	2023/10 COM DESONERAÇÃO	SINAPI	2023/10 COM DESONERAÇÃO	84,44%	47,48%	11/2023

ITEM	CÓDIGO	DESCRIÇÃO	FONTE	UNIDADE	QTD	VALOR UNITÁRIO R\$		PREÇO TOTAL R\$	
						SEM BDI	COM BDI	SEM BDI	COM BDI
2.4		IMPERMEABILIZAÇÃO							
2.4.1	C2843	IMPERMEABILIZAÇÃO C/ EMULSÃO ASFÁLTICA CONSUMO 2kg/m²	SEINFRA	M2	87,68	R\$ 40,18	R\$ 50,31	R\$ 3.522,98	R\$ 4.411,18
2.5		PAREDES E PAINÉIS							
2.5.1		ALVENARIA DE ELEVAÇÃO							
2.5.1.1	C3533	MUTIRÃO MISTO - ALVENARIA DE TIJOLO CERÂMICO FURADO (9X19X19)cm ARGAMASSA MISTA DE CAL HIDRATADA ESP=10CM	SEINFRA	M2	756,11	R\$ 42,30	R\$ 52,97	R\$ 31.983,45	R\$ 40.051,15
2.5.1.2	C0074	ALVENARIA DE TIJOLO CERÂMICO FURADO (9x19x19)cm C/ARGAMASSA MISTA DE CAL HIDRATADA ESP=20 cm	SEINFRA	M2	13,16	R\$ 108,91	R\$ 136,38	R\$ 1.433,26	R\$ 1.794,76
2.5.1.3	C4507	PAREDE DE BLOCO DE GESSO STAND, INCLUSIVE EMASSAMENTO - FORNECIMENTO E EXECUÇÃO	SEINFRA	M2	63,90	R\$ 70,17	R\$ 87,87	R\$ 4.483,86	R\$ 5.614,89
2.5.1.4	C0358	BANCADA DE GRAMITO PRETO C/BOLEAMENTO DUPLO (COLOCADO)	SEINFRA	M2	2,45	R\$ 921,96	R\$ 1.154,48	R\$ 2.258,80	R\$ 2.828,48
2.5.1.5	C3674	SUPORTE EM BARRA CHATA DE FERRO ENGASTADO NA PAREDE P/BANCADAS E/OU PRATELEIRAS	SEINFRA	UN	2,00	R\$ 14,84	R\$ 18,58	R\$ 29,68	R\$ 37,16
2.5.1.6	C4494	DIVISÓRIA PAINEL PVC, MONTANTE/RODAPÉ SIMPLES, PERFIL EM ALUMÍNIO - FORNECIMENTO E MONTAGEM	SEINFRA	M2	15,78	R\$ 272,64	R\$ 341,40	R\$ 4.302,26	R\$ 5.387,29
2.5.2		VERGAS E CHAPIM							
2.5.2.1	93184	VERGA PRÉ-MOLDADA PARA PORTAS COM ATÉ 1,5 M DE VÃO. AF_03/2016	SINAPI	M	33,00	R\$ 35,79	R\$ 44,82	R\$ 1.181,07	R\$ 1.479,06
2.5.2.2	93183	VERGA PRÉ-MOLDADA PARA JANELAS COM MAIS DE 1,5 M DE VÃO. AF_03/2016	SINAPI	M	26,00	R\$ 61,66	R\$ 77,21	R\$ 1.603,16	R\$ 2.007,46
2.5.2.3	93182	VERGA PRÉ-MOLDADA PARA JANELAS COM ATÉ 1,5 M DE VÃO. AF_03/2016	SINAPI	M	5,00	R\$ 48,32	R\$ 60,51	R\$ 241,60	R\$ 302,55
2.5.2.4	93195	CONTRAVERGA PRÉ-MOLDADA PARA VÃOS DE MAIS DE 1,5 M DE COMPRIMENTO. AF_03/2016	SINAPI	M	26,00	R\$ 57,79	R\$ 72,36	R\$ 1.502,54	R\$ 1.881,36
2.5.2.5	93194	CONTRAVERGA PRÉ-MOLDADA PARA VÃOS DE ATÉ 1,5 M DE COMPRIMENTO. AF_03/2016	SINAPI	M	5,00	R\$ 47,34	R\$ 59,28	R\$ 236,70	R\$ 296,40
2.5.2.6	C0773	CHAPIM PRÉ-MOLDADO DE CONCRETO	SEINFRA	M2	19,61	R\$ 136,66	R\$ 171,13	R\$ 2.679,90	R\$ 3.355,86
2.6		ESQUADRIAS E FERRAGENS							
2.6.1		ESQUADRIAS DE MADEIRA							
2.6.1.1	C1988	PORTA INTERNA DE CEDRO LISA COMPLETA UMA FOLHA (0,90X 2,10)m	SEINFRA	UN	22,00	R\$ 1.052,89	R\$ 1.318,43	R\$ 23.163,58	R\$ 29.005,46
2.6.1.2	C1987	PORTA INTERNA DE CEDRO LISA COMPLETA UMA FOLHA (0,80X 2,10)m	SEINFRA	UN	1,00	R\$ 1.002,81	R\$ 1.255,72	R\$ 1.002,81	R\$ 1.255,72
2.6.1.3	C1986	PORTA INTERNA DE CEDRO LISA COMPLETA UMA FOLHA (0,70X 2,10)m	SEINFRA	UN	1,00	R\$ 958,90	R\$ 1.200,73	R\$ 958,90	R\$ 1.200,73
2.6.2		ESQUADRIAS METÁLICAS E VIDROS							
2.6.2.1	C1972	PORTA DE VIDRO TEMPERADO 1 FOLHA (0,90X2,10)m E=10mm	SEINFRA	CJ	2,00	R\$ 2.355,21	R\$ 2.949,19	R\$ 4.710,42	R\$ 5.898,38
2.6.2.2	C1971	PORTA DE VIDRO TEMPERADO 2 FOLHAS (1,80X2,10)m E=10mm	SEINFRA	CJ	2,00	R\$ 4.688,54	R\$ 5.870,99	R\$ 9.377,08	R\$ 11.741,98
2.6.2.3	C1958	PORTA DE FERRO COMPACTA EM CHAPA, INCLUS. BATENTES E FERRAGENS	SEINFRA	M2	0,80	R\$ 387,07	R\$ 484,69	R\$ 309,66	R\$ 387,75

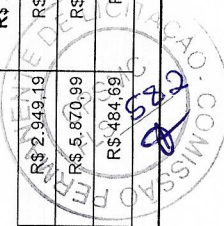



PLANILHA ORÇAMENTÁRIA

OBRA:	REFORMA E AMPLIAÇÃO DA POLICLINICA ADERSON TAVARES BEZERRA			
DESCRIÇÃO:	REFORMA E AMPLIAÇÃO DA POLICLINICA ADERSON TAVARES BEZERRA			
LOCAL:	RUA VICENTE ALENCAR OLIVEIRA, SN, MIRANDÃO, CRATO, CE			
CLIENTE:	CONSORCIO PUBLICO DE SAUDE DA MICROREGIAO DE CRATO - CPSMC			
DATA:	28/11/2023	VERSÃO	BDI:	25,22%
FONTE	SEINFRA	SEINFRA	HORA	MES
	2023/10	2023/10	84,44%	47,48%
			84,44%	47,48%

ITEM	CÓDIGO	DESCRIÇÃO	FONTE	UNIDADE	QTD	VALOR UNITÁRIO R\$		PREÇO TOTAL R\$	
						SEM BDI	COM BDI	SEM BDI	COM BDI
2.6.2.4	94570	JANELA DE ALUMÍNIO DE CORRER COM 2 FOLHAS PARA VIDROS, COM VIDROS, BATENTE, ACABAMENTO COM ACETATO OU BRILHANTE E FERRAGENS. EXCLUSIVE ALIZAR E CONTRAMARCO. FORNECIMENTO E INSTALAÇÃO. AF 12/2019	SINAPI	M2	9,00	R\$ 486,07	R\$ 608,66	R\$ 4.374,63	R\$ 5.477,94
2.6.2.5	94569	JANELA DE ALUMÍNIO TIPO MAXIM-AR, COM VIDROS, BATENTE E FERRAGENS. EXCLUSIVE ALIZAR, ACABAMENTO E CONTRAMARCO. FORNECIMENTO E INSTALAÇÃO. AF 12/2019	SINAPI	M2	1,88	R\$ 924,73	R\$ 1.157,95	R\$ 1.738,49	R\$ 2.176,95
2.6.2.6	C3659	PORTÃO DE METALON E BARRA CHATA DE FERRO C/FECHADURA E DOBRADIÇA, INCLUS. PINTURA ESMALTE SINTÉTICO	SEINFRA	M2	4,80	R\$ 487,12	R\$ 609,97	R\$ 2.338,18	R\$ 2.927,86
2.7	COBERTURA							R\$ 69.190,91	
2.7.1	ESTRUTURA DE MADEIRA							R\$ 22.226,04	
2.7.1.1	C4511	ESTRUTURA DE MADEIRA P/ TELHAS ONDULADAS DE FIBROCIMENTO, ALUMÍNIO OU PLÁSTICAS, APOIADA SOBRE PAREDES E/OU LAJES DE FORRO	SEINFRA	M2	303,51	R\$ 73,23	R\$ 91,70	R\$ 22.226,04	R\$ 27.831,87
2.7.2	TELHAS							R\$ 20.568,87	
2.7.2.1	C4554	TELHA DE ALUMÍNIO, TRAPEZOIDAL e = 0,7mm	SEINFRA	M2	303,51	R\$ 67,77	R\$ 84,86	R\$ 20.568,87	R\$ 25.755,86
2.7.3	OUTROS ELEMENTOS							R\$ 12.460,97	
2.7.3.1	C5202	CUMEIEIRA ONDULADA DE ALUMÍNIO	SEINFRA	M	16,00	R\$ 108,00	R\$ 135,24	R\$ 1.728,00	R\$ 2.163,84
2.7.3.2	94229	CALHA EM CHAPA DE AÇO GALVANIZADO NÚMERO 24, DESENVOLVIMENTO DE 100 CM, INCLUSO TRANSPORTE VERTICAL. AF 07/2019	SINAPI	M	41,95	R\$ 151,24	R\$ 189,38	R\$ 6.344,52	R\$ 7.944,49
2.7.3.3	94228	CALHA EM CHAPA DE AÇO GALVANIZADO NÚMERO 24, DESENVOLVIMENTO DE 50 CM, INCLUSO TRANSPORTE VERTICAL. AF 07/2019	SINAPI	M	11,00	R\$ 78,07	R\$ 97,76	R\$ 858,77	R\$ 1.075,36
2.7.3.4	C2249	RUFO DE CHAPA GALVANIZADA 26 DESENVOLVIMENTO 33cm	SEINFRA	M	92,40	R\$ 38,20	R\$ 47,83	R\$ 3.529,68	R\$ 4.419,49
2.8	REVESTIMENTO							R\$ 83.891,99	
2.8.1	ARGAMASSAS PARA PAREDES INTERNAS E EXTERNAS							R\$ 43.277,85	
2.8.1.1	A0056	EXECUÇÃO DE CHAPISCO E REBOCO COM ARGAMASSA DE CIMENTO E AREIA - 1:4 ESP=2CM P/PAREDE DE ALVENARIA COM ALTURA MÁXIMA DE ATÉ 5 METROS	Composições Próprias	M2	1.236,51	R\$ 35,00	R\$ 43,83	R\$ 43.277,85	R\$ 54.196,23
2.8.2	ACABAMENTOS DE PAREDES INTERNAS E EXTERNAS							R\$ 18.471,44	
2.8.2.1	C4447	PORCELANATO RETIFICADO NATURAL (FOSCO) C/ARG. PRÉ-FABRICADA - P/ PAREDE	SEINFRA	M2	120,11	R\$ 140,65	R\$ 176,12	R\$ 16.893,47	R\$ 21.153,77
2.8.2.2	C1123	REJUNTAMENTO C/ ARG. PRÉ-FABRICADA, JUNTA ATÉ 2mm EM CERÂMICA, ACIMA DE 30x30 cm (900 cm²) E PORCELANATOS (PAREDE/PISO)	SEINFRA	M2	120,11	R\$ 9,63	R\$ 12,06	R\$ 1.156,66	R\$ 1.448,53
2.8.2.3	C1849	PASTILHAS DE PORCELANA C/ARGAMASSA PRÉ-FABRICADA	SEINFRA	M2	2,25	R\$ 187,25	R\$ 234,47	R\$ 421,31	R\$ 527,56
2.8.3	ACABAMENTOS PARA TETOS							R\$ 22.142,70	
2.8.3.1	C3970	FORRO DE GESSO CONVENCIONAL (60x60)cm COM TIRO E ARAME GALVANIZADO ENCAPADO - FORNECIMENTO E MONTAGEM	SEINFRA	M2	63,51	R\$ 38,78	R\$ 48,56	R\$ 2.462,92	R\$ 3.084,05
2.8.3.2	99054	ACABAMENTOS PARA FORRO (SANCA DE GESSO, MONTADA NA OBRA). AF 08/2023_PS	SINAPI	M2	10,35	R\$ 53,83	R\$ 67,41	R\$ 557,14	R\$ 697,69
2.8.3.3	96114	FORRO EM DRYWALL, PARA AMBIENTES COMERCIAIS, INCLUSIVE ESTRUTURA BIRECIONAL DE FIXAÇÃO. AF 08/2023_PS	SINAPI	M2	241,60	R\$ 79,15	R\$ 99,11	R\$ 19.122,64	R\$ 23.944,98
2.9	PISOS							R\$ 79.605,50	
								R\$ 99.680,80	

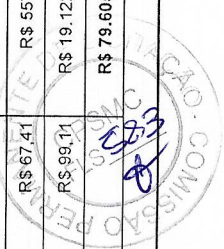



CPSMC
Conselho Público de Saúde
da Microrregião de Crato

PLANILHA ORÇAMENTÁRIA

OBRA: REFORMA E AMPLIAÇÃO DA POLICLINICA ADERSON TAVARES BEZERRA
 DESCRIÇÃO: REFORMA E AMPLIAÇÃO DA POLICLINICA ADERSON TAVARES BEZERRA
 LOCAL: RUA VICENTE ALENCAR OLIVEIRA, SN, MIRANDÃO, CRATO, CE
 CLIENTE: CONSORCIO PUBLICO DE SAUDE DA MICRORREGIAO DE CRATO - CPSMC

DATA : 28/11/2023 BDI : 25,22%

VERSÃO
 FONTE SEINFRA 028:1 COM DESONERAÇÃO 84,44% HORA MES DATA REF.
 SINAPI 2023/10 COM DESONERAÇÃO 84,44% 47,48% 10/2023
 SINAPI 2023/10 COM DESONERAÇÃO 84,44% 47,48% 11/2023

ITEM	CÓDIGO	DESCRIÇÃO	FONTE	UNIDADE	QTD	VALOR UNITÁRIO R\$		PREÇO TOTAL R\$	
						SEM BDI	COM BDI	SEM BDI	COM BDI
2.9.1 PISOS INTERNOS									
2.9.1.1	95240	LASTRO DE CONCRETO MAGRO, APLICADO EM PISOS, LAJES SOBRE SOLO OU RADIERS, ESPESSURA DE 3 CM. AF. 07/2016	SINAPI	M2	271,81	R\$ 19,20	R\$ 24,04	R\$ 67.639,38	R\$ 84.697,13
2.9.1.2	C2181	REGULARIZAÇÃO DE BASE C/ ARGAMASSA CIMENTO E AREIA S/ PENEIRAR, TRAÇO 1:3 - ESP= 3cm	SEINFRA	M2	297,23	R\$ 29,60	R\$ 37,07	R\$ 5.218,75	R\$ 6.534,91
2.9.1.3	C3007	PORCELANATO RETIFICADO NATURAL (FOSCO) C/ ARG. PRÉ-FABRICADA - P/ PISO	SEINFRA	M2	297,23	R\$ 135,54	R\$ 169,72	R\$ 40.286,55	R\$ 11.018,32
2.9.1.4	C1123	REJUNTAMENTO C/ ARG. PRÉ-FABRICADA, JUNTA ATÉ 2mm EM CERÂMICA, ACIMA DE 30x30 cm (900 cm²) E PORCELANATOS (PAREDE/PISO)	SEINFRA	M2	297,23	R\$ 9,63	R\$ 12,06	R\$ 2.862,32	R\$ 50.445,88
2.9.1.5	C2284	SOLEIRA DE GRANITO L= 15cm	SEINFRA	M	16,20	R\$ 95,24	R\$ 119,26	R\$ 1.542,89	R\$ 3.584,59
2.9.1.6	C1877	PERFIL DE ALUMÍNIO TIPO (L- T- U)	SEINFRA	M	295,04	R\$ 30,27	R\$ 37,90	R\$ 8.930,86	R\$ 1.932,01
2.9.2 PISOS EXTERNOS									
2.9.2.1	95241	LASTRO DE CONCRETO MAGRO, APLICADO EM PISOS, LAJES SOBRE SOLO OU RADIERS, ESPESSURA DE 5 CM. AF. 07/2016	SINAPI	M2	35,54	R\$ 32,01	R\$ 40,08	R\$ 1.137,64	R\$ 1.424,44
2.9.2.2	C2181	REGULARIZAÇÃO DE BASE C/ ARGAMASSA CIMENTO E AREIA S/ PENEIRAR, TRAÇO 1:3 - ESP= 3cm	SEINFRA	M2	25,26	R\$ 29,60	R\$ 37,07	R\$ 747,70	R\$ 936,39
2.9.2.3	C3007	PORCELANATO RETIFICADO NATURAL (FOSCO) C/ ARG. PRÉ-FABRICADA - P/ PISO	SEINFRA	M2	25,26	R\$ 135,54	R\$ 169,72	R\$ 3.423,74	R\$ 4.287,13
2.9.2.4	C1123	REJUNTAMENTO C/ ARG. PRÉ-FABRICADA, JUNTA ATÉ 2mm EM CERÂMICA, ACIMA DE 30x30 cm (900 cm²) E PORCELANATOS (PAREDE/PISO)	SEINFRA	M2	25,26	R\$ 9,63	R\$ 12,06	R\$ 243,25	R\$ 304,64
2.9.2.5	C0365	BANQUETA/ MEIO FIO DE CONCRETO MOLDADO NO LOCAL	SEINFRA	M	36,60	R\$ 28,88	R\$ 36,16	R\$ 1.057,01	R\$ 1.323,46
2.9.2.6	C5028	PISO INTERTRAVADO TIPO TIJOLINHO (20 X 10 X 4CM), CINZA - COMPACTAÇÃO MECANIZADA	SEINFRA	M2	8,20	R\$ 50,91	R\$ 63,75	R\$ 417,46	R\$ 522,75
2.9.2.7	C1431	GRAMA EM PLACAS INCLUSIVE CONSERVAÇÃO	SEINFRA	M2	184,00	R\$ 24,23	R\$ 30,34	R\$ 4.458,32	R\$ 5.582,56
2.9.2.8	C0112	ARBUSTOS ORNAMENTAIS EM GERAL. C/ ALTURA MÍNIMA DE 50CM	SEINFRA	UN	10,00	R\$ 48,10	R\$ 60,23	R\$ 481,00	R\$ 602,30
2.10 INSTALAÇÕES ELÉTRICAS/TELEFÔNICA/LÓGICA									
2.10.1	101505	ENTRADA DE ENERGIA ELÉTRICA, AÉREA, TRIFÁSICA, COM CAIXA DE SOBREPOR, CABO DE 10 MM2 E DISJUNTOR DIN 50A (NÃO INCLUSO O POSTE DE CONCRETO). AF. 07/2020 PS	SINAPI	UN	1,00	R\$ 1.695,75	R\$ 2.123,42	R\$ 35.542,44	R\$ 44.512,13
2.10.2	C4958	POSTE DE CONCRETO CIRCULAR, RESISTÊNCIA NOMINAL 200KG, H= 7,00M, PESO APROXIMADO 670 KG	SEINFRA	UN	1,00	R\$ 979,89	R\$ 1.227,02	R\$ 1.695,75	R\$ 2.123,42
2.10.3	C2074	QUADRO DE DISTRIBUIÇÃO DE LUZ, SOBREPOR ATÉ 64 DIVISÕES 650X440X205mm, C/ BARRAMENTO	SEINFRA	UN	1,00	R\$ 767,49	R\$ 961,05	R\$ 979,89	R\$ 1.227,02
2.10.4	C4762	CAIXA DE LIGAÇÃO PVC 4" X 2"	SEINFRA	UN	200,00	R\$ 8,85	R\$ 11,08	R\$ 767,49	R\$ 961,05
2.10.5	C4765	ATERRAMENTO COMPLETO C/ HASTE COPPERWELD 5/8" X 2.40M	SEINFRA	UN	1,00	R\$ 329,79	R\$ 412,96	R\$ 1.770,00	R\$ 2.216,00
2.10.6	C4761	CAIXA DE LIGAÇÃO PVC 4" X 4"	SEINFRA	UN	40,00	R\$ 11,18	R\$ 14,00	R\$ 329,79	R\$ 412,96
2.10.7	C1092	DISJUNTOR MONOPOLAR EM QUADRO DE DISTRIBUIÇÃO 10A	SEINFRA	UN	2,00	R\$ 24,06	R\$ 30,13	R\$ 447,20	R\$ 560,00
2.10.8	C1093	DISJUNTOR MONOPOLAR EM QUADRO DE DISTRIBUIÇÃO 16A	SEINFRA	UN	15,00	R\$ 24,06	R\$ 30,13	R\$ 48,12	R\$ 60,26
2.10.9	C1095	DISJUNTOR MONOPOLAR EM QUADRO DE DISTRIBUIÇÃO 20A	SEINFRA	UN	5,00	R\$ 24,06	R\$ 30,13	R\$ 360,90	R\$ 451,95
			SEINFRA	UN		R\$ 24,06	R\$ 30,13	R\$ 120,30	R\$ 150,65

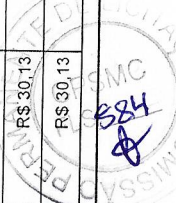



PLANILHA ORÇAMENTÁRIA

OBRA: REFORMA E AMPLIAÇÃO DA POLICLINICA ADERSON TAVARES BEZERRA
DESCRIÇÃO: REFORMA E AMPLIAÇÃO DA POLICLINICA ADERSON TAVARES BEZERRA
LOCAL: RUA VICENTE ALENCAR OLIVEIRA, SN, MIRANDÃO, CRATO, CE
CLIENTE: CONSORCIO PUBLICO DE SAUDE DA MICRORREGIAO DE CRATO - CPSMC

DATA : 28/11/2023 BDI : 25,22%
FONTE VERSÃO HORA MES
SEINFRA 028.1 COM DESONERAÇÃO 84,44% 47,48% 10/2023
SINAPI 2023/10 COM DESONERAÇÃO 84,44% 47,48% 11/2023

ITEM	CÓDIGO	DESCRIÇÃO	FONTE	UNIDADE	QTD	VALOR UNITÁRIO R\$		PREÇO TOTAL R\$	
						SEM BDI	COM BDI	SEM BDI	COM BDI
2.10.10	00039471	DISPOSITIVO DPS CLASSE II, 1 POLO, TENSÃO MÁXIMA DE 275 V, CORRENTE MÁXIMA DE *45* KA (TIPO AC)	SINAPI	UN	4,00	R\$ 92,71	R\$ 116,09	R\$ 370,84	R\$ 464,36
2.10.11	C4531	DISJUNTOR DIFERENCIAL DR-80A, 30mA	SEINFRA	UN	1,00	R\$ 270,65	R\$ 338,91	R\$ 270,65	R\$ 338,91
2.10.12	91836	ELETRODUTO FLEXÍVEL CORRUGADO, PVC, DN 32 MM (1"), PARA CIRCUITOS TERMINAIS, INSTALADO EM FORRO - FORNECIMENTO E INSTALAÇÃO. AF. 03/2023	SINAPI	M	50,00	R\$ 21,43	R\$ 26,83	R\$ 1.071,50	R\$ 1.341,50
2.10.13	91854	ELETRODUTO FLEXÍVEL CORRUGADO, PVC, DN 25 MM (3/4"), PARA CIRCUITOS TERMINAIS, INSTALADO EM PAREDE - FORNECIMENTO E INSTALAÇÃO. AF. 03/2023	SINAPI	M	600,00	R\$ 8,55	R\$ 10,71	R\$ 5.130,00	R\$ 6.426,00
2.10.14	91924	CABO DE COBRE FLEXÍVEL ISOLADO, 1,5 MM², ANTI-CHAMA 450/750 V, PARA CIRCUITOS TERMINAIS - FORNECIMENTO E INSTALAÇÃO. AF. 03/2023	SINAPI	M	815,00	R\$ 2,69	R\$ 3,37	R\$ 2.192,35	R\$ 2.746,55
2.10.15	91926	CABO DE COBRE FLEXÍVEL ISOLADO, 2,5 MM², ANTI-CHAMA 450/750 V, PARA CIRCUITOS TERMINAIS - FORNECIMENTO E INSTALAÇÃO. AF. 03/2023	SINAPI	M	1.945,00	R\$ 3,92	R\$ 4,91	R\$ 7.624,40	R\$ 9.549,95
2.10.16	92980	CABO DE COBRE FLEXÍVEL ISOLADO, 10 MM², ANTI-CHAMA 0,6/1,0 KV, PARA DISTRIBUIÇÃO - FORNECIMENTO E INSTALAÇÃO. AF. 12/2015	SINAPI	M	130,00	R\$ 9,80	R\$ 12,27	R\$ 1.274,00	R\$ 1.595,10
2.10.17	98307	TOMADA DE REDE RJ45 - FORNECIMENTO E INSTALAÇÃO. AF. 11/2019	SINAPI	UN	18,00	R\$ 47,70	R\$ 59,73	R\$ 858,60	R\$ 1.075,14
2.10.18	C4792	TOMADA DUPLA DE EMBUTIR 2P+T 10A-250V	SEINFRA	UN	100,00	R\$ 28,50	R\$ 35,69	R\$ 2.850,00	R\$ 3.569,00
2.10.19	C2493	TOMADA UNIVERSAL 10A 250V	SEINFRA	UN	5,00	R\$ 18,43	R\$ 23,08	R\$ 92,15	R\$ 115,40
2.10.20	91953	INTERRUPTOR SIMPLES (1 MÓDULO), 10A/250V, INCLUINDO SUPORTE E PLACA - FORNECIMENTO E INSTALAÇÃO. AF. 03/2023	SINAPI	UN	18,00	R\$ 28,23	R\$ 35,35	R\$ 508,14	R\$ 636,30
2.10.21	91959	INTERRUPTOR SIMPLES (2 MÓDULOS), 10A/250V, INCLUINDO SUPORTE E PLACA - FORNECIMENTO E INSTALAÇÃO. AF. 03/2023	SINAPI	UN	2,00	R\$ 43,22	R\$ 54,12	R\$ 86,44	R\$ 108,24
2.10.22	91967	INTERRUPTOR SIMPLES (3 MÓDULOS), 10A/250V, INCLUINDO SUPORTE E PLACA - FORNECIMENTO E INSTALAÇÃO. AF. 03/2023	SINAPI	UN	1,00	R\$ 58,20	R\$ 72,88	R\$ 58,20	R\$ 72,88
2.10.23	91955	INTERRUPTOR PARALELO (1 MÓDULO), 10A/250V, INCLUINDO SUPORTE E PLACA - FORNECIMENTO E INSTALAÇÃO. AF. 03/2023	SINAPI	UN	2,00	R\$ 34,26	R\$ 42,90	R\$ 68,52	R\$ 85,80
2.10.24	91969	INTERRUPTOR PARALELO (3 MÓDULOS), 10A/250V, INCLUINDO SUPORTE E PLACA - FORNECIMENTO E INSTALAÇÃO. AF. 03/2023	SINAPI	UN	2,00	R\$ 76,27	R\$ 95,51	R\$ 152,54	R\$ 191,02
2.10.25	COM-13116006	LUMINÁRIA EM LED QUADRADA 24W, BRANCO FRIO, TEMPERATURA 6000K, LUMENS 1800 LM. (SOBREPOR) 30X30 CM - FORNECIMENTO E INSTALAÇÃO	Composições Próprias	UN	38,00	R\$ 88,64	R\$ 111,00	R\$ 3.368,32	R\$ 4.218,00
2.10.26	97607	LUMINÁRIA ARANDELA TIPO TARTARUGA, DE SOBREPOR, COM 1 LÂMPADA LED DE 6 W, SEM REATOR - FORNECIMENTO E INSTALAÇÃO. AF. 02/2020	SINAPI	UN	6,00	R\$ 121,45	R\$ 152,08	R\$ 728,70	R\$ 912,48
2.10.27	C3734	INCLUSIVE PONTO DE FORÇA E RECARGA DE GAS	SEINFRA	UN	1,00	R\$ 1.379,80	R\$ 1.727,79	R\$ 1.379,80	R\$ 1.727,79
2.10.28	104473	COMPOSIÇÃO PARAMÉTRICA DE PONTO ELÉTRICO DE ILUMINAÇÃO, COM INTERRUPTOR SIMPLES, EM EDIFÍCIO RESIDENCIAL COM ELETRODUTO EMBUTIDO EM RASGOS NAS PAREDES, INCLUSIVE TOMADA, ELETRODUTO, CABO, RASGO E CHUMBAMENTO (SEM LUMINÁRIA E LÂMPADA). AF. 11/2022	SINAPI	UN	1,00	R\$ 152,39	R\$ 190,82	R\$ 152,39	R\$ 190,82
2.10.29	104475	COMPOSIÇÃO PARAMÉTRICA DE PONTO ELÉTRICO DE TOMADA DE USO GERAL 2P+T (10A/250V) EM EDIFÍCIO RESIDENCIAL COM ELETRODUTO EMBUTIDO EM RASGOS NAS PAREDES, INCLUSIVE TOMADA, ELETRODUTO, CABO, RASGO, QUEBRA E CHUMBAMENTO. AF. 11/2022	SINAPI	UN	6,00	R\$ 130,91	R\$ 163,93	R\$ 785,46	R\$ 983,58
2.11	INSTALAÇÕES HIDRÁULICAS								
2.11.1	C2616	TUBO PVC SOLD. MARROM D= 25mm (3/4")	SEINFRA	M	250,00	R\$ 9,53	R\$ 11,93	R\$ 5.062,67	R\$ 6.338,63
2.11.2	89362	JOELHO 90 GRAUS, PVC, SOLDÁVEL, DN 25MM, INSTALADO EM RAMAL OU SUB-RAMAL DE ÁGUA - FORNECIMENTO E INSTALAÇÃO. AF. 06/2022	SINAPI	UN	25,00	R\$ 8,18	R\$ 10,24	R\$ 204,50	R\$ 256,00

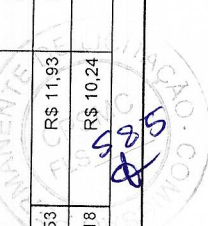

25



PLANILHA ORÇAMENTÁRIA

OBRA:	REFORMA E AMPLIAÇÃO DA POLICLINICA ADERSON TAVARES BEZERRA			
DESCRIÇÃO:	REFORMA E AMPLIAÇÃO DA POLICLINICA ADERSON TAVARES BEZERRA			
LOCAL:	RUA VICENTE ALENCAR OLIVEIRA, SN, MIRANDÃO, CRATO, CE			
CLIENTE:	CONSORCIO PUBLICO DE SAUDE DA MICRORREGIAO DE CRATO - CPSMC			
DATA:	28/11/2023	VERSÃO	BDI:	25,22%
FONTE	SEINFRA	028.1 COM DESONERAÇÃO	HORA	MES
	SINAPI	2023/10 COM DESONERAÇÃO	84,44%	47,48%
			84,44%	47,48%
			1/2023	1/2023

ITEM	CÓDIGO	DESCRIÇÃO	FONTE	UNIDADE	QTD	VALOR UNITÁRIO R\$		PREÇO TOTAL R\$	
						SEM BDI	COM BDI	SEM BDI	COM BDI
2.11.3	89386	JOELHO 90 GRAUS COM BUCHA DE LATÃO, PVC, SOLDÁVEL, DN 25MM, X 3/4 INSTALADO EM RAMAL OU SUB-RAMAL DE ÁGUA - FORNECIMENTO E INSTALAÇÃO. AF 06/2022	SINAPI	UN	29,00	R\$ 15,45	R\$ 19,35	R\$ 448,05	R\$ 561,15
2.11.4	90374	TÊ COM BUCHA DE LATÃO NA BOLSA CENTRAL, PVC, SOLDÁVEL, DN 25MM X 3/4, INSTALADO EM RAMAL OU SUB-RAMAL DE ÁGUA - FORNECIMENTO E INSTALAÇÃO. AF 06/2022	SINAPI	UN	2,00	R\$ 21,02	R\$ 26,32	R\$ 42,04	R\$ 52,64
2.11.5	C2166	REGISTRO DE GAVETA C/ CANOPLA CROMADA D=20mm (3/4")	SEINFRA	UN	18,00	R\$ 110,31	R\$ 138,13	R\$ 1.985,58	R\$ 2.486,34
2.12	INSTALAÇÕES SANITÁRIAS								
2.12.1	C2593	TUBO PVC BRANCO P/ESGOTO D=100MM (4")	SEINFRA	M	35,00	R\$ 42,14	R\$ 52,77	R\$ 1.474,90	R\$ 1.846,95
2.12.2	C2596	TUBO PVC BRANCO P/ESGOTO D=50mm (2")	SEINFRA	M	52,00	R\$ 24,78	R\$ 31,03	R\$ 1.288,56	R\$ 1.613,56
2.12.3	C2595	TUBO PVC BRANCO P/ESGOTO D=40mm (1 1/2")	SEINFRA	M	76,00	R\$ 17,97	R\$ 22,50	R\$ 1.365,72	R\$ 1.710,00
2.12.4	89728	CURVA CURTA 90 GRAUS, PVC, SERIE NORMAL, ESGOTO PREDIAL, DN 40 MM, JUNTA SOLDÁVEL, FORNECIDO E INSTALADO EM RAMAL DE DESCARGA OU RAMAL DE ESGOTO SANITÁRIO. AF 08/2022	SINAPI	UN	23,00	R\$ 11,82	R\$ 14,80	R\$ 271,86	R\$ 340,40
2.12.5	89733	CURVA CURTA 90 GRAUS, PVC, SERIE NORMAL, ESGOTO PREDIAL, DN 50 MM, JUNTA ELÁSTICA, FORNECIDO E INSTALADO EM RAMAL DE DESCARGA OU RAMAL DE ESGOTO SANITÁRIO. AF 08/2022	SINAPI	UN	5,00	R\$ 22,85	R\$ 28,61	R\$ 114,25	R\$ 143,05
2.12.6	89733	CURVA CURTA 90 GRAUS, PVC, SERIE NORMAL, ESGOTO PREDIAL, DN 50 MM, JUNTA ELÁSTICA, FORNECIDO E INSTALADO EM RAMAL DE DESCARGA OU RAMAL DE ESGOTO SANITÁRIO. AF 08/2022	SINAPI	UN	3,00	R\$ 22,85	R\$ 28,61	R\$ 68,55	R\$ 85,83
2.12.7	C2355	TÊ PVC BRANCO P/ESGOTO D=100mm (4") - JUNTA C/ANÉIS	SEINFRA	UN	2,00	R\$ 49,70	R\$ 62,23	R\$ 99,40	R\$ 124,46
2.12.8	C1584	JUNÇÃO SIMPLES C/INSPEÇÃO PVC P/ESGOTO D=100mm (4")	SEINFRA	UN	3,00	R\$ 48,40	R\$ 60,61	R\$ 145,20	R\$ 181,83
2.12.9	C1582	JUNÇÃO SIMPLES DE REDUÇÃO PVC P/ESGOTO 100X50mm(4"X2")	SEINFRA	UN	7,00	R\$ 48,64	R\$ 60,91	R\$ 340,48	R\$ 426,37
2.12.10	89785	JUNÇÃO SIMPLES, PVC, SERIE NORMAL, ESGOTO PREDIAL, DN 50 X 50 MM, JUNTA ELÁSTICA, FORNECIDO E INSTALADO EM RAMAL DE DESCARGA OU RAMAL DE ESGOTO SANITÁRIO. AF 08/2022	SINAPI	UN	2,00	R\$ 26,01	R\$ 32,57	R\$ 52,02	R\$ 65,14
2.12.11	C4925	CAIXA SIFONADA PVC 100 X 100 X 50MM, ACABAMENTO INOX (GRELHA OU TAMPA CEGA)	SEINFRA	UN	7,00	R\$ 56,45	R\$ 70,69	R\$ 395,15	R\$ 494,83
2.12.12	89710	RALO SECO, PVC, DN 100 X 40 MM, JUNTA SOLDÁVEL, FORNECIDO E INSTALADO EM RAMAL DE DESCARGA OU EM RAMAL DE ESGOTO SANITÁRIO. AF 08/2022	SINAPI	UN	12,00	R\$ 17,99	R\$ 22,53	R\$ 215,88	R\$ 270,36
2.12.13	89724	JOELHO 90 GRAUS, PVC, SERIE NORMAL, ESGOTO PREDIAL, DN 40 MM, JUNTA SOLDÁVEL, FORNECIDO E INSTALADO EM RAMAL DE DESCARGA OU RAMAL DE ESGOTO SANITÁRIO. AF 08/2022	SINAPI	UN	16,00	R\$ 8,95	R\$ 11,21	R\$ 143,20	R\$ 179,36
2.12.14	89744	JOELHO 90 GRAUS, PVC, SERIE NORMAL, ESGOTO PREDIAL, DN 100 MM, JUNTA ELÁSTICA, FORNECIDO E INSTALADO EM RAMAL DE DESCARGA OU RAMAL DE ESGOTO SANITÁRIO. AF 08/2022	SINAPI	UN	8,00	R\$ 26,96	R\$ 33,76	R\$ 215,68	R\$ 270,08
2.12.15	C3738	INSTALAÇÃO DE TUBO DE VENTILAÇÃO 50mm C/ L=4m, C/ REBOCO E PINTURA A CAL (C/ MATERIAL)	SEINFRA	UN	5,00	R\$ 74,19	R\$ 92,90	R\$ 370,95	R\$ 464,50
2.13	INSTALAÇÕES DE CLIMATIZAÇÃO								
2.13.1	CP-31941116	CAIXA DE PASSAGEM PARA AR CONDICIONADO - FORNECIMENTO E INSTALAÇÃO	Composições Próprias	UN	15,00	R\$ 76,19	R\$ 95,41	R\$ 1.142,85	R\$ 1.431,15
2.13.2	C4777	REDE FRIGORÍGENA C/ TUBO DE COBRE 3/8" FLEXÍVEL, ISOLADO COM BORRACHA ELASTOMÉRICA, SUSTENTADO, SOLDA E LIMPEZA	SEINFRA	M	64,40	R\$ 51,18	R\$ 64,09	R\$ 3.295,99	R\$ 4.127,40



PLANILHA ORÇAMENTÁRIA

OBRA:	REFORMA E AMPLIAÇÃO DA POLICLINICA ADERSON TAVARES BEZERRA				
DESCRIÇÃO:	REFORMA E AMPLIAÇÃO DA POLICLINICA ADERSON TAVARES BEZERRA				
LOCAL:	RUA VICENTE ALENCAR OLIVEIRA, SN, MIRANDÃO, CRATO, CE				
CLIENTE:	CONSORCIO PUBLICO DE SAUDE DA MICROREGIO DE CRATO - CPSMC				
		DATA :	28/11/2023	BDI :	25,22%
		FONTE	VERSÃO	HORA	MES
		SEINFRA	028.1 COM DESONERAÇÃO	84,44%	47,48%
		SINAPI	2023/10 COM DESONERAÇÃO	84,44%	47,48%
					11/2023

ITEM	CÓDIGO	DESCRIÇÃO	FONTE	UNIDADE	QTD	VALOR UNITÁRIO R\$		PREÇO TOTAL R\$	
						SEM BDI	COM BDI	SEM BDI	COM BDI
2.13.3	97330	TUBO EM COBRE FLEXIVEL, DN 5/8", COM ISOLAMENTO, INSTALADO EM RAMAL DE ALIMENTAÇÃO DE AR CONDICIONADO COM CONDENSADORA INDIVIDUAL FORNECIMENTO E INSTALAÇÃO. AF_12/2015	SINAPI	M	64,40	R\$ 61,64	R\$ 77,19	R\$ 3.969,62	R\$ 4.971,04
2.13.4	C2626	TUBO PVC SOLD. MARROM INCL.CONEXÕES D= 32mm(1")	SEINFRA	M	74,11	R\$ 32,10	R\$ 40,20	R\$ 2.378,93	R\$ 2.979,22
2.14	INSTALAÇÕES PROTEÇÃO DE COMBATE A INCÊNDIO								
2.14.1	C4649	SINALIZAÇÃO PARA EXTINTOR	SEINFRA	UN	4,00	R\$ 51,89	R\$ 64,98	R\$ 207,56	R\$ 259,92
2.14.2	101911	EXTINTOR DE INCÊNDIO PORTÁTIL COM CARGA DE PQS DE 12 KG, CLASSE BC - FORNECIMENTO E INSTALAÇÃO. AF_10/2020 PE	SINAPI	UN	4,00	R\$ 408,96	R\$ 512,10	R\$ 1.635,84	R\$ 2.048,40
2.15	LOUÇAS, METAIS E ACESSÓRIOS								
2.15.1	86943	LAVATORIO LOUÇA BRANCA SUSPENSO, 29,5 X 39CM OU EQUIVALENTE, PADRÃO POPULAR, INCLUSO SIFÃO FLEXIVEL EM PVC, VALVULA E ENGATE FLEXIVEL 30CM EM PLÁSTICO E TORNEIRA CROMADA DE MESA, PADRÃO POPULAR - FORNECIMENTO E INSTALAÇÃO. AF_01/2020	SINAPI	UN	18,00	R\$ 263,82	R\$ 330,36	R\$ 4.748,76	R\$ 5.946,48
2.15.2	C1151	DUCHA P/ WC CROMADO (INSTALADO)	SEINFRA	UN	5,00	R\$ 72,80	R\$ 91,16	R\$ 364,00	R\$ 455,80
2.15.3	100848	VASO SANITÁRIO INFANTIL LOUÇA BRANCA - FORNECIMENTO E INSTALAÇÃO. AF_01/2020	SINAPI	UN	2,00	R\$ 590,97	R\$ 740,01	R\$ 1.181,94	R\$ 1.480,02
2.15.4	95471	VASO SANITÁRIO SIFONADO CONVENCIONAL PARA PCD SEM FURO FRONTAL COM LOUÇA BRANCA SEM ASSENTO - FORNECIMENTO E INSTALAÇÃO. AF_01/2020	SINAPI	UN	3,00	R\$ 814,56	R\$ 1.019,99	R\$ 2.443,68	R\$ 3.059,97
2.15.5	100851	ASSENTO SANITÁRIO INFANTIL - FORNECIMENTO E INSTALAÇÃO. AF_01/2020	SINAPI	UN	2,00	R\$ 82,00	R\$ 102,68	R\$ 164,00	R\$ 205,36
2.15.6	100849	ASSENTO SANITÁRIO CONVENCIONAL - FORNECIMENTO E INSTALAÇÃO. AF_01/2020	SINAPI	UN	3,00	R\$ 40,94	R\$ 51,27	R\$ 122,82	R\$ 153,81
2.15.7	100865	BARRA DE APOIO LATERAL ARTICULADA, COM TRAVA, EM ACO INOX POLIDO, FIXADA NA PAREDE - FORNECIMENTO E INSTALAÇÃO. AF_01/2020	SINAPI	UN	8,00	R\$ 739,15	R\$ 925,56	R\$ 5.913,20	R\$ 7.404,48
2.15.8	100866	BARRA DE APOIO RETA, EM ACO INOX POLIDO, COMPRIMENTO 60CM, FIXADA NA PAREDE - FORNECIMENTO E INSTALAÇÃO. AF_01/2020	SINAPI	UN	5,00	R\$ 388,32	R\$ 486,25	R\$ 1.941,60	R\$ 2.431,25
2.15.9	100868	BARRA DE APOIO RETA, EM ACO INOX POLIDO, COMPRIMENTO 80 CM, FIXADA NA PAREDE - FORNECIMENTO E INSTALAÇÃO. AF_01/2020	SINAPI	UN	12,00	R\$ 429,39	R\$ 537,68	R\$ 5.152,68	R\$ 6.452,16
2.16	POÇOS E CAIXAS								
2.16.1	C2845	INST. DE HIDRÔMETRO E CAVALETE C/ CAIXA NO MURO P002 (CASO I)	SEINFRA	UN	1,00	R\$ 69,88	R\$ 87,50	R\$ 69,88	R\$ 87,50
2.16.2	102623	CAIXA D'ÁGUA EM POLIETILENO, 1000 LITROS (INCLUSOS TUBOS, CONEXÕES E TORNEIRA DE BÓIA) - FORNECIMENTO E INSTALAÇÃO. AF_06/2021	SINAPI	UN	2,00	R\$ 833,44	R\$ 1.043,63	R\$ 1.666,88	R\$ 2.087,26
2.16.3	C4162	FOSSA SÉPTICA E SUMIDOURO EM ANÉIS D=1,20M	SEINFRA	UN	1,00	R\$ 3.230,90	R\$ 4.045,73	R\$ 3.230,90	R\$ 4.045,73
2.16.4	C0609	CAIXA EM ALVENARIA (50X60X60cm) DE 1/2 TIJOLO COMUM, LASTRO DE CONCRETO E TAMPA DE CONCRETO	SEINFRA	UN	1,00	R\$ 465,14	R\$ 582,45	R\$ 465,14	R\$ 582,45
2.16.5	C2766	ESCALADA DE MARINHEIRO EM FERRO CHATO C/PROTEÇÃO	SEINFRA	M	1,00	R\$ 816,84	R\$ 1.022,85	R\$ 816,84	R\$ 1.022,85
2.17	PINTURA								
2.17.1	PINTURA INTERNAS								
2.17.1.1	88485	FUNDO SELADOR ACRÍLICO, APLICAÇÃO MANUAL EM PAREDE, UMA DEMÃO. AF_04/2023	SINAPI	M2	1.094,21	R\$ 3,29	R\$ 4,12	R\$ 3.599,95	R\$ 4.508,15
						R\$ 4,12	R\$ 29.214,40	R\$ 50.667,79	R\$ 36.579,00
						R\$ 4,12	R\$ 3.599,95	R\$ 4.508,15	R\$ 4.508,15



PLANILHA ORÇAMENTÁRIA

OBRA:	REFORMA E AMPLIAÇÃO DA POLICLINICA ADERSON TAVARES BEZERRA			DATA :	28/11/2023	BDI :	25,22%
DESCRIÇÃO:	REFORMA E AMPLIAÇÃO DA POLICLINICA ADERSON TAVARES BEZERRA			VERSÃO	028.1 COM DESONERAÇÃO	HORA	MES
LOCAL:	RUA VICENTE ALENCAR OLIVEIRA, SN, MIRANDÃO, CRATO, CE			SINAPI	2023/10 COM DESONERAÇÃO	84,44%	47,48%
CLIENTE:	CONSORCIO PUBLICO DE SAUDE DA MICRORREGIAO DE CRATO - CPSCMC			SINAPI	2023/10 COM DESONERAÇÃO	84,44%	47,48%
				SEINFRA	2023/10 COM DESONERAÇÃO	84,44%	47,48%



ITEM	CÓDIGO	DESCRIÇÃO	FONTE	UNIDADE	QTD	VALOR UNITÁRIO R\$		PREÇO TOTAL R\$	
						SEM BDI	COM BDI	SEM BDI	COM BDI
2.17.1.2	88495	EMASSAMENTO COM MASSA LATEX, APLICAÇÃO EM PAREDE, UMA DEMÃO, LIXAMENTO MANUAL. AF. 04/2023	SINAPI	M2	796,60	R\$ 9,55	R\$ 11,96	R\$ 7.607,53	R\$ 9.527,34
2.17.1.3	88489	PINTURA LATEX ACRILICA PREMIUM, APLICAÇÃO MANUAL EM PAREDES, DUAS DEMÃOS. AF. 04/2023	SINAPI	M2	1.094,21	R\$ 9,89	R\$ 12,38	R\$ 10.821,74	R\$ 13.546,32
2.17.1.4	88494	EMASSAMENTO COM MASSA LATEX, APLICAÇÃO EM TETO, UMA DEMÃO, LIXAMENTO MANUAL. AF. 04/2023	SINAPI	M2	241,60	R\$ 17,82	R\$ 22,31	R\$ 4.305,31	R\$ 5.390,10
2.17.1.5	88488	PINTURA LATEX ACRILICA PREMIUM, APLICAÇÃO MANUAL EM TETO, DUAS DEMÃOS. AF. 04/2023	SINAPI	M2	241,60	R\$ 11,92	R\$ 14,93	R\$ 2.879,87	R\$ 3.607,09
2.17.2	PINTURA EXTERNAS								
2.17.2.1	C2461	TEXTURA ACRILICA 1 DEMÃO EM PAREDES EXTERNAS	SEINFRA	M2	490,78	R\$ 13,81	R\$ 17,29	R\$ 6.777,67	R\$ 8.485,59
2.17.2.2	C1907	PINTURA DE PISO INTERNO/EXTERNO. C/TINTA BASE RESINA ACRILICA-QUARTZO.2 DEMÃOS	SEINFRA	M2	10,28	R\$ 22,26	R\$ 27,87	R\$ 228,83	R\$ 286,50
2.17.2.3	104641	PINTURA LATEX ACRILICA ECONOMICA, APLICAÇÃO MANUAL EM PAREDES, DUAS DEMÃOS. AF. 04/2023	SINAPI	M2	60,00	R\$ 7,49	R\$ 9,38	R\$ 449,40	R\$ 562,80
2.17.3	ESQUADRIAS DE MADEIRAS E METALICAS								
2.17.3.1	C1206	EMASSAMENTO DE ESQUADRIAS DE MADEIRA PITINTA ÓLEO OU ESMALTE 2 DEMÃOS	SEINFRA	M2	89,46	R\$ 17,80	R\$ 22,29	R\$ 1.592,39	R\$ 1.994,06
2.17.3.2	C1280	ESMALTE DUAS DEMÃOS EM ESQUADRIAS DE MADEIRA	SEINFRA	M2	89,46	R\$ 24,64	R\$ 30,85	R\$ 2.204,29	R\$ 2.759,84
2.18	IDENTIFICAÇÃO HOSPITALAR								
2.18.1	C4623	PISO PODOTÁTIL INTERNO EM BORRACHA 30x30cm ASSENTAMENTO COM COLA VINIL (FORNECIMENTO E ASSENTAMENTO)	SEINFRA	M2	58,20	R\$ 235,82	R\$ 295,29	R\$ 13.724,72	R\$ 17.185,88
2.18.2	COM-39570276	PLACA EM PVC 45x14CM C/ ADESIVO VINIL LEITOSO APLICADO EM 1 FACE E FIXAÇÃO COM FITA DUPLA FACE (FORNECIMENTO E INSTALAÇÃO)	Composições Próprias	UN	22,00	R\$ 47,83	R\$ 59,89	R\$ 1.052,26	R\$ 1.317,58
2.18.3	C4648	PLACAS COM BRAILLE PARA SINALIZAÇÃO TÁTIL	SEINFRA	UN	22,00	R\$ 86,22	R\$ 107,96	R\$ 1.896,84	R\$ 2.375,12
2.19	SERVIÇOS DIVERSOS								
2.19.1	C1869	PEITORIL DE GRANITO L= 15 cm	SEINFRA	M	21,40	R\$ 95,24	R\$ 119,26	R\$ 2.038,14	R\$ 2.552,16
2.19.2	C1625	LIMPEZA DE PISOS E REVESTIMENTOS	SEINFRA	M2	72,45	R\$ 9,43	R\$ 11,81	R\$ 683,20	R\$ 855,63
2.19.3	C1628	LIMPEZA GERAL	SEINFRA	M2	278,25	R\$ 12,92	R\$ 16,18	R\$ 3.594,99	R\$ 4.502,09

VALOR TOTAL: R\$ 981.762,04

Novecentos e Oitenta e Um Mil Setecentos e Sessenta e Dois reais e Quatro centavos





CPSMC
Consortio Público de Saúde
da Microrregião de Crato

RESUMO DO ORÇAMENTO

OBRA:	REFORMA E AMPLIAÇÃO DA POLICLINICA ADERSON TAVARES BEZERRA	DATA : 28/11/2023		BDI : 25,22%		
DESCRIÇÃO:	REFORMA E AMPLIAÇÃO DA POLICLINICA ADERSON TAVARES BEZERRA	FONTE	VERSÃO	HORA	MES	REF.
LOCAL:	RUA VICENTE ALENCAR OLIVEIRA, SN, MIRANDÃO, CRATO, CE	SEINFRA	028.1 COM DESONERAÇÃO	84,44%	47,48%	10/2023
CLIENTE:	CONSORCIO PUBLICO DE SAUDE DA MICRORREGIAO DE CRATO - CPSMC	SINAPI	2023/10 COM DESONERAÇÃO	84,44%	47,48%	11/2023

CÓDIGO	DESCRIÇÃO	PREÇO TOTAL	%
1	REFORMA	R\$ 245.884,18	25,05%
2	AMPLIAÇÃO	R\$ 735.877,86	74,95%
		VALOR TOTAL:	R\$ 981.762,04 100,00%

Novecentos e Oitenta e Um Mil Setecentos e Sessenta e Dois reais e Quatro centavos

