

PROJETO ELÉTRICO

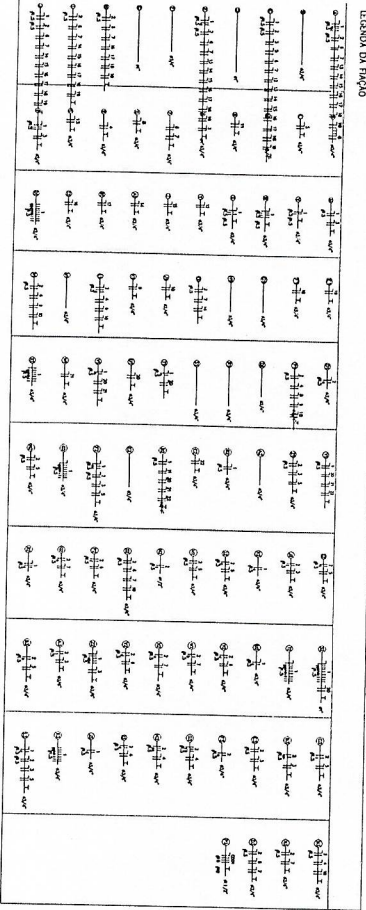



NOTA DE BOMBARDEIO: Este projeto foi elaborado em um único lote.
 OBTENÇÃO DE LICITAÇÃO: Este projeto foi elaborado em um único lote.
 OBTENÇÃO DE LICITAÇÃO: Este projeto foi elaborado em um único lote.
 OBTENÇÃO DE LICITAÇÃO: Este projeto foi elaborado em um único lote.



Quadro de Cargas

Item	Descrição	Quantidade	Valor Unitário	Valor Total
1
2
3
4
5
6
7
8
9
10
11
12
13
14
15
16
17
18
19
20
21
22
23
24
25
26
27
28
29
30
31
32
33
34
35
36
37
38
39
40
41
42
43
44
45
46
47
48
49
50
51
52
53
54
55
56
57
58
59
60
61
62
63
64
65
66
67
68
69
70
71
72
73
74
75
76
77
78
79
80
81
82
83
84
85
86
87
88
89
90
91
92
93
94
95
96
97
98
99
100

IDENTIFICAÇÃO DE QUADRO

Item	Descrição	Quantidade	Valor Unitário	Valor Total
1
2
3
4
5
6
7
8
9
10
11
12
13
14
15
16
17
18
19
20
21
22
23
24
25
26
27
28
29
30
31
32
33
34
35
36
37
38
39
40
41
42
43
44
45
46
47
48
49
50
51
52
53
54
55
56
57
58
59
60
61
62
63
64
65
66
67
68
69
70
71
72
73
74
75
76
77
78
79
80
81
82
83
84
85
86
87
88
89
90
91
92
93
94
95
96
97
98
99
100

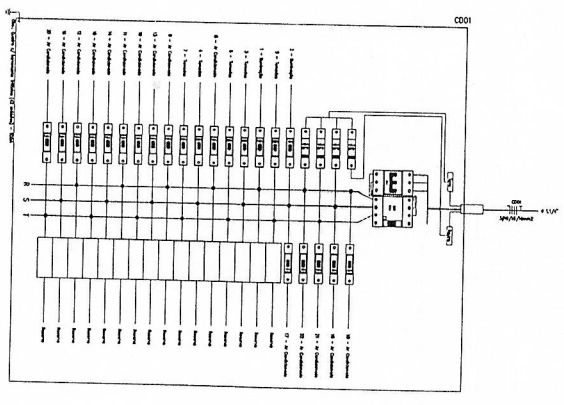
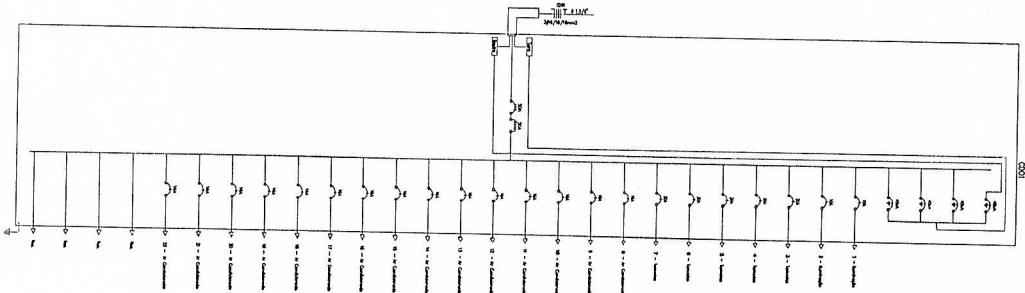
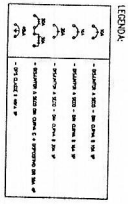

REFORMA E AMPLIAÇÃO DA POLICLINICA ADERSON TAVARES BEZERRA

CLIENTE / ENDEREÇO: CONSORCIO PUBLICO DE SAUDE DA MICROREGIAO DE CRATO - CPSMC RUA VICENTE ALENCAR OLIVEIRA, SN, MIRANDÓPOLIS, CRATO, CE

ASSUNTO: QUADRO DE CARGAS E DETALHES

PROJETO ELÉTRICO:

12/29

Nº PRANCHIA:

ENG. SAULO MARJORIE GONCALVES SILVA BEZERRA
 CREA-CE 091841178
 Email: saulobezerrasilva@gmail.com
 (81) 339800998



DESENHO: GUILHERME CAROSO